

Fichas Técnicas de las Unidades Médicas, por JURISDICCIONES

3.3.3 Jurisdicción III CUAUTLA

Municipio: Atlatlahucan

Jurisdicción Sanitaria III

Población Total 2018: 23,371 habitantes

Afiliados al Seguro Popular: 13,509 habitantes

UNIDADES DE SALUD

UNIDADES DE PRIMER NIVEL: 1
 UNIDADES DE SEGUNDO NIVEL: 0
 UNIDADES DE TERCER NIVEL: 0
 UNIDADES MÉDICAS MÓVILES: 2
 1 - Tipo 0
 1 - Tipo II

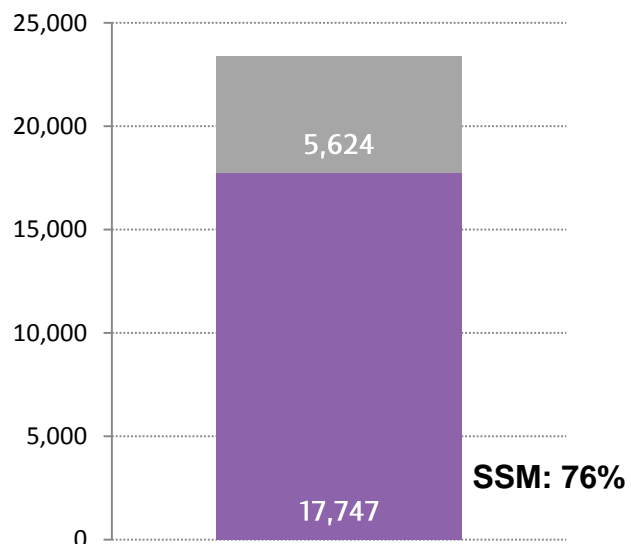

Rango de Edad	Hombres	Mujeres	TOTAL
< 1	200	175	375
1 - 4	849	759	1,608
5 - 9	1,014	954	1,968
10 - 14	1,032	1,006	2,038
15 - 19	1,092	1,105	2,197
20 - 24	999	1,037	2,036
25 - 29	832	923	1,755
30 - 34	642	742	1,384
35 - 39	660	816	1,476
40 - 44	686	791	1,477
45 - 49	710	766	1,476
50 - 54	618	687	1,305
55 - 59	517	597	1,114
60 - 64	461	488	949
65 - 69	387	379	766
70 - 74	283	288	571
75 - 79	185	209	394
80 - 84	123	135	258
85 y más	107	117	224
Total	11,397	11,974	23,371

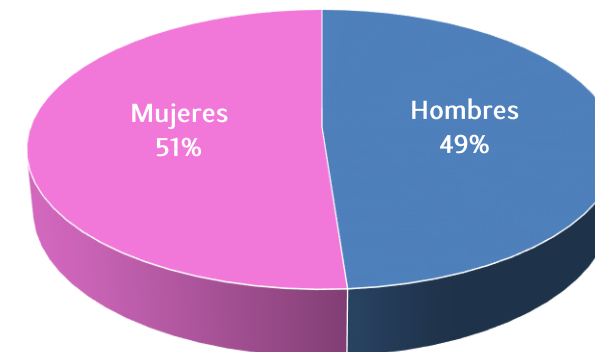



Ubicación Geográfica

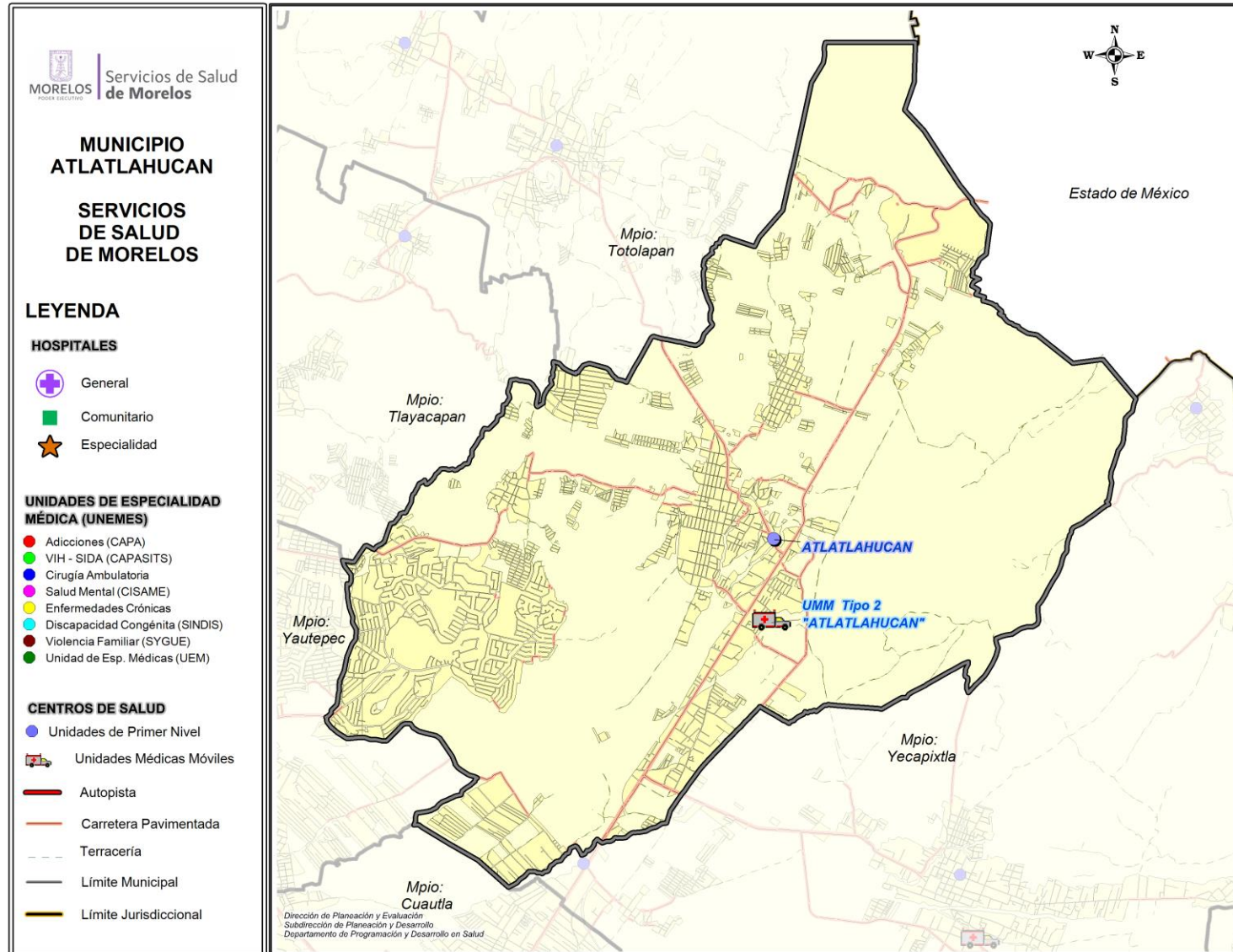

Centro de Salud Atlatlahucan

Jurisdicción Sanitaria III

Población Total: 18,968

Población SSM: 15,484

***Afiliados al Seguro Popular: 11,463**

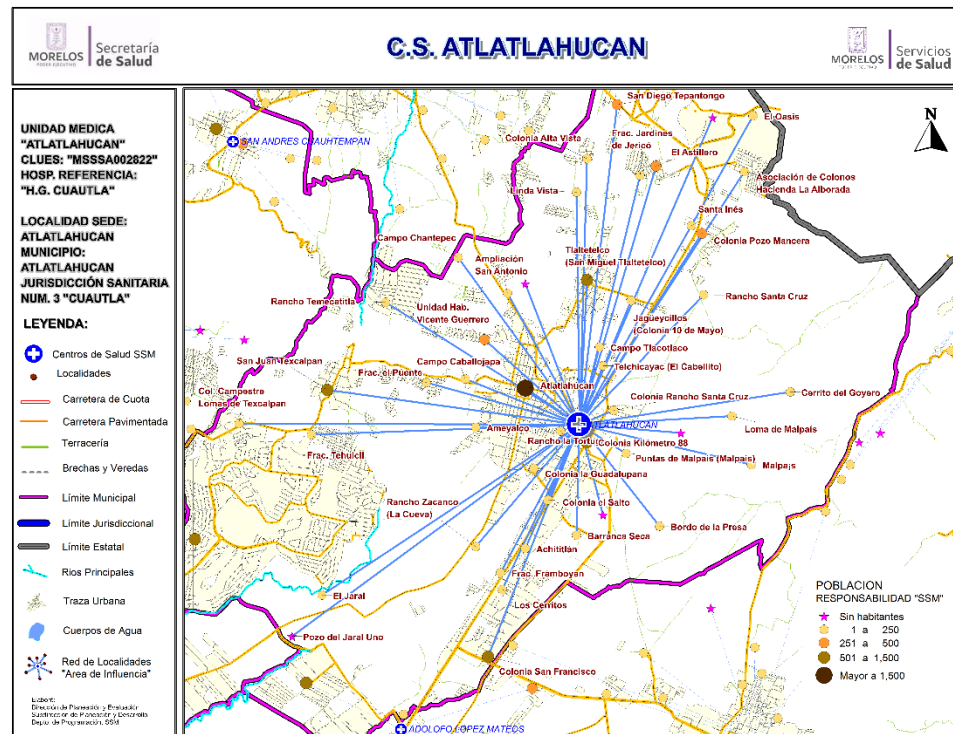

Fuente: Estudio de Regionalización Operativa, 2018

*REPS Morelos

Población del Área de Influencia

Localidad Sede	ATLATLAHUCAN	Hosp. de Referencia	HOSP. GRAL. DE CUAUTLA	
Clave CLUES	MSSSA002822	Tipo de Unidad	URBANO-09	
No.	CLAVE LOCALIDAD	NOMBRE LOCALIDAD	POBLACIÓN TOTAL 2018	POBLACIÓN RESP. SSM 2018
1	170020076	Ameyalco	28	24
2	170020066	Ampliación San Antonio	38	35
3	170020028	Asociación de Colonos Hacienda la Alborada	87	55
4	170020001	Atlatlahucan	9,823	7,849
5	170020022	Barranca Seca	9	8
6	170020059	Bordo de la Presa	1	1
7	170020060	Campo Caballojapa	120	99
8	170020041	Campo Chantepec	1	1
9	170020079	Campo Tlacotalco	74	60
10	170020030	Centro Asturiano de México	0	0
11	170020042	Cerrito del Goyoero	1	1
12	170020078	Colonia Alta Vista	17	16
13	170020054	Colonia Campestre Lomas de Texcalpan	92	79

Continúa.....

Centro de Salud Atlatlahucan

Población del Área de Influencia				
Localidad Sede		Hosp. de Referencia	Hosp. Gral de Cuautla	
Clave CLUES		Tipo de Unidad	Urbano-09	
No.	CLAVE LOCALIDAD	NOMBRE LOCALIDAD	POBLACIÓN TOTAL 2018	POBLACIÓN SSM 2018
14	170020061	Colonia el Puente	4	3
15	170020043	Colonia el Salto	84	70
16	170020008	Colonia Kilómetro 88	809	637
17	170020067	Colonia la Guadalupana	240	209
18	170020070	Colonia Pozo Mancera	510	420
19	170020071	Colonia Rancho Santa Cruz	178	155
20	170020025	Colonia San Francisco	1,242	1,008
21	170020029	El Astillero	360	295
22	170020047	El Jaral	7	7
23	170020024	El Oasis	22	17
24	170020045	Fraccionamiento Framboyanes	36	26
25	170020046	Fraccionamiento Jardines de Jericó	6	1
26	170020077	Fraccionamiento Tehuicil	15	9
27	170020062	Jagüeycillos (Colonia 10 de Mayo)	40	26
28	170020080	Linda Vista	4	3
29	170020049	Loma de Malpaís	14	13
30	170020044	Los Cerritos	220	144
31	170020050	Malpaís	6	6
32	170020052	Pozo del Jaral Uno	0	0
33	170020053	Puntas de Malpaís (Malpaís)	17	16
34	170020073	Rancho la Tortuga	37	23
35	170020009	Rancho Malpaís	0	0
36	170020057	Rancho Santa Cruz	78	71
37	170020039	Rancho Temecatitla	37	28
38	170020058	Rancho Teoctoc	0	0
39	170020031	Rancho Zacanco (La Cueva)	178	165
40	170020014	San Diego Tepantongo	500	384
41	170020020	San Juan Texcalpan	1,437	1,294
42	170020016	Santa Inés	105	99
43	170020040	Techichititla	25	20
44	170020002	Telchicayac (El Cabellito)	182	159
45	170020018	Telminca	0	0
46	170020021	Tlaltetelco (San Miguel Tlaltetelco)	1,761	1,497
47	170020036	Unidad Habitacional Vicente Guerrero	523	451
TOTAL			18,968	15,484



CS Atlatlahucan: Morbilidad / SIS

MORBILIDAD DEL CS ATLATLAHUCAN (CLUES:MSSSA002822), 2017.

No.	PADECIMIENTO	CLAVE CIE10	CASOS	
			NÚM.	TASA *
1	Infecciones respiratorias agudas	J00-J06, J20, J21 excepto J02.0 y J03.0	1382	85.68
2	Infecciones intestinales por otros organismos y las mal definidas	A04, A08-A09 excepto A08.0	320	19.84
3	Intoxicación por picadura de alacran	T63.2, X22	272	16.86
4	Infección de vías urinarias	N30, N34, N39.0	223	13.83
5	Vulvovaginitis	N76	168	10.42
6	Úlceras, gastritis y duodenitis	K25-K29	56	3.47
7	Conjuntivitis	H10	24	1.49
8	Otitis media aguda	H65.0-H65.1	20	1.24
9	Faringitis y amigdalitis estreptococicas	J02.0, J03.0	17	1.05
10	Diabetes mellitus no insulino dependiente (Tipo II)	E11-E14	12	0.74
	Resto de Diagnosticos		2320	143.84
	TOTAL CAUSAS		4814	

POBLACIÓN RESPONSABILIDAD SSM, 2017

16129

Fuente: SUIVE/SSM 2017 (incluye solo casos SSM). Proyección de población 2017, CONAPO-DGIS. *Tasa por 1,000 hab. del área de influencia de la Unidad Médica.

REPORTE SIS

Año	2012	2013	2014	2015	2016	2017
Total de Embarazadas 1° vez	204	236	263	208	183	268
Total de embarazadas Adolescentes 1° vez	58	60	85	55	50	82
Total de Pacientes de MPF	659	368	316	276	296	379
Total de Pacientes Referidos	536	0	0	0	769	531
Total de Pacientes Contrareferidos	0	0	0	0	0	6
Total DM en Tratamiento	101	55	68	60	120	102
Total DM en Control	37	10	26	30	29	21
Total HTA en Tratamiento	65	27	30	36	100	80
Total HTA en Control	31	18	23	27	92	65

Fuente: Subsistema de Prestación de Servicios (SIS) cierre anual 2012 - 2017, s/d= sin datos



CS Atlatlahucan: SINERHIAS y Productividad

Nombre: ATLATLAHUCAN

CLUES: MSSSA002822

Jurisdicción: No. III

Concepto	2017	Concepto	2017
Infraestructura			
Consultorios	7	Personal de enfermería	6
-Generales	5	-Enfermeras en contacto	6
-Estomatología	1	-Enfermeras en otra actividad	0
-Otros (nutrición)	1		
Salas de expulsión	0	Consulta otorgada	
		Consulta externa	19,963
		-Consulta general	18,707
		-Consulta odontológica	1,256
Recurso humano			
Médicos en contacto	6		
-Generales	3		
-Odontólogos	1		
-Otros	0		
Médicos pasantes	2		
-P. de medicina	2		
-P. de odontología	0		
		Indicadores de productividad 1/	
		Consulta general por médico general 2/	14.8
		Consulta odontológica por odontólogo 3/	5.0

1/Se consideran 252 días hábiles.

2/Incluye consulta general y médicos generales más pasantes de medicina.

3/Incluye consulta odontológica y odontólogos más pasantes de odontología.

Fuente: SSA/DGIS/Cubos dinámicos de información 2017.

SINERHIAS/SIS/ Cubos dinámicos 2017.

Elaboró: Departamento de Evaluación

CS Atlatlahucan: Plano arquitectónico

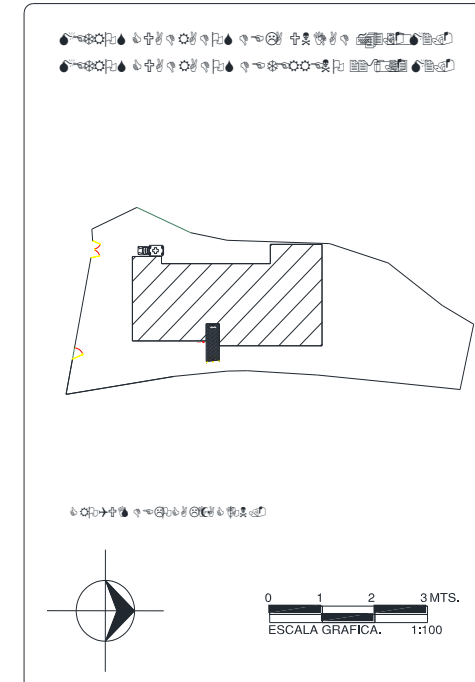
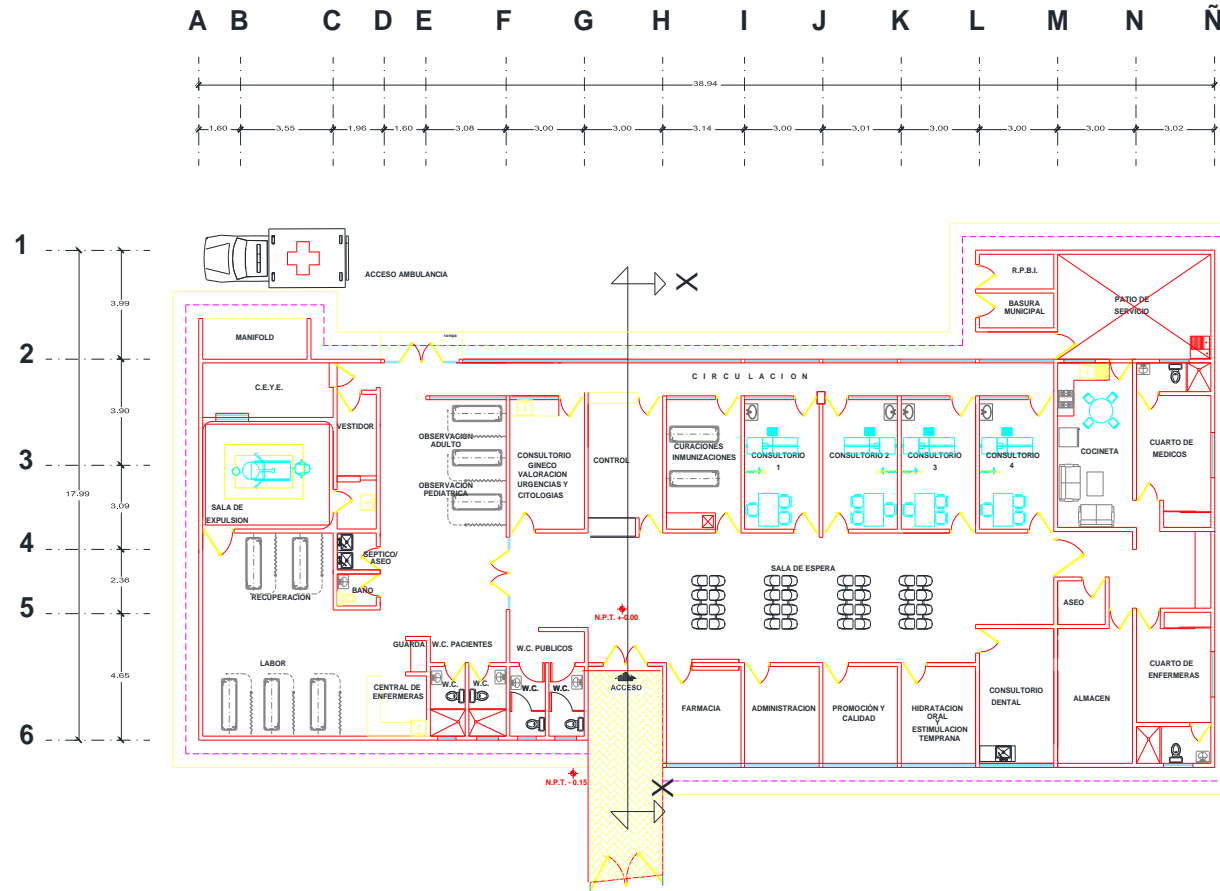

CENTRO DE SALUD:	FECHA DE CONSTRUCCIÓN:
JURISDICCION SANITARIA:	
MUNICIPIO:	LOCALIDAD:
PLANO:	
CLAVE CLUES:	FECHA DE ACTUALIZACIÓN: VALIDÓ:
REALIZÓ LEVANTAMIENTO:	

Fuente: Depto. de Obras, Conservación y Mantenimiento, SSM

Municipio: Axochiapan

Jurisdicción Sanitaria III

Población Total 2018: 37,494 habitantes

Afiliados al Seguro Popular: 30,704 habitantes

UNIDADES DE SALUD

- UNIDADES DE PRIMER NIVEL: 7
- UNIDADES DE SEGUNDO NIVEL: 1
- UNIDADES DE TERCER NIVEL: 0
- UNIDADES MÉDICAS MÓVILES: 1
- 1.- TIPO II

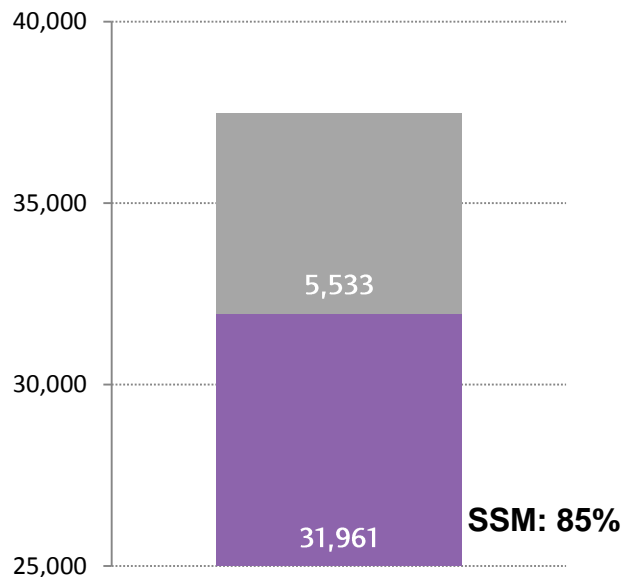

Rango de Edad	Hombres	Mujeres	TOTAL
< 1	391	403	794
1 - 4	1,502	1,365	2,867
5 - 9	1,725	1,668	3,393
10 - 14	1,720	1,630	3,350
15 - 19	1,773	1,685	3,458
20 - 24	1,660	1,725	3,385
25 - 29	1,465	1,571	3,036
30 - 34	1,268	1,418	2,686
35 - 39	1,150	1,335	2,485
40 - 44	1,106	1,289	2,395
45 - 49	973	1,100	2,073
50 - 54	838	955	1,793
55 - 59	716	813	1,529
60 - 64	605	657	1,262
65-69	474	496	970
70-74	414	405	819
75-79	276	299	575
80-84	144	190	334
85 y más	132	158	290
Total	18,332	19,162	37,494

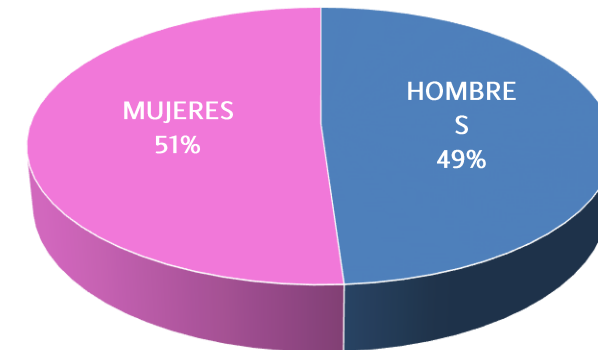



Ubicación Geográfica

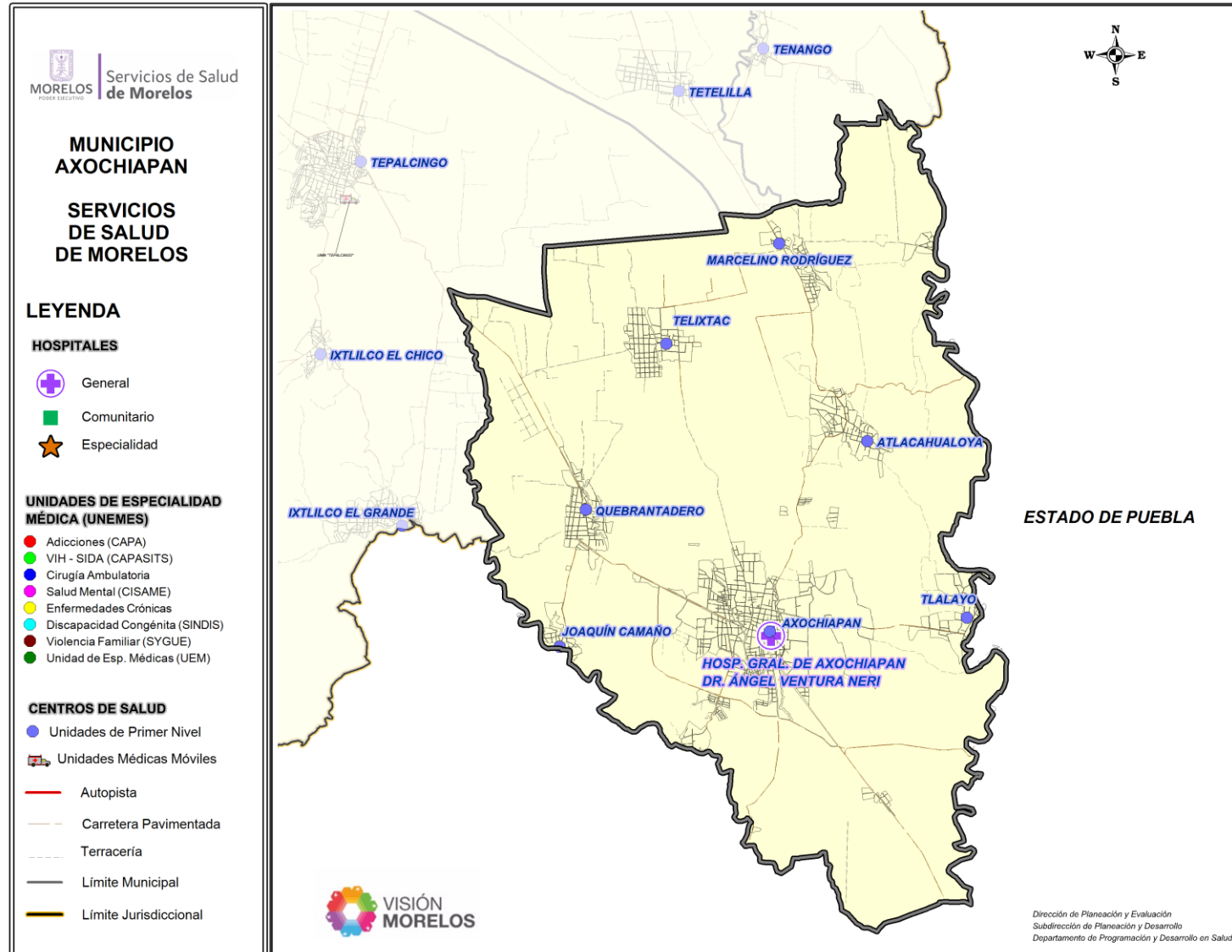



Centro de Salud Atlacahualoya

Jurisdicción Sanitaria III

Población Total: 4,206

Población SSM: 3,902

***Afiliados al Seguro Popular: 3,943**

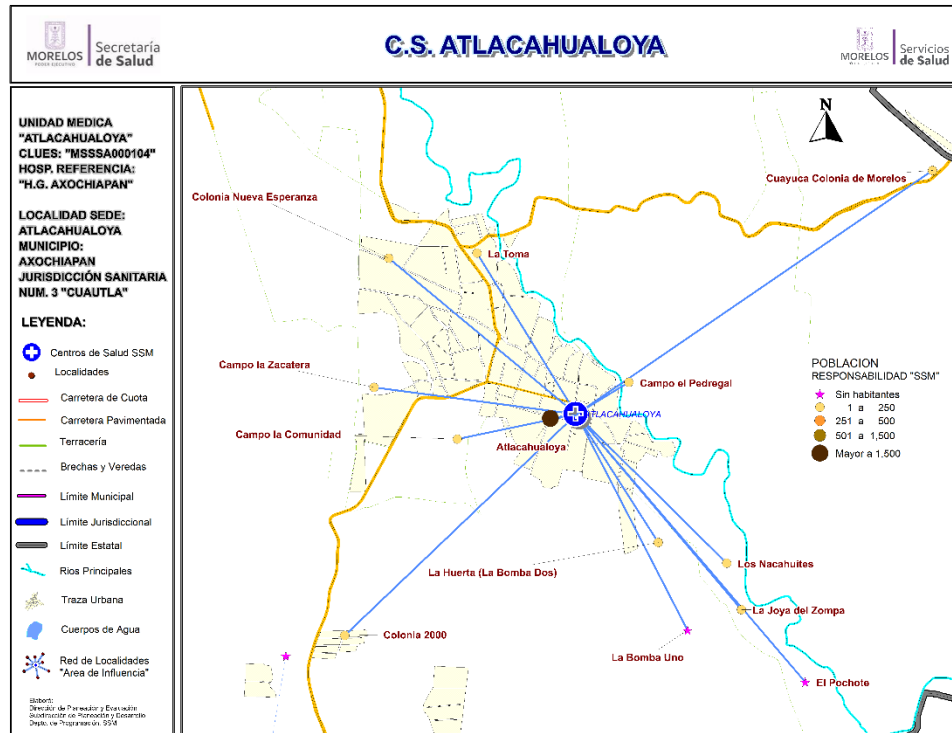

Fuente: Estudio de Regionalización Operativa, 2018
*REPSS Morelos

Población del Área de Influencia

No.	CLAVE LOCALIDAD	NOMBRE LOCALIDAD	POBLACIÓN TOTAL 2018	POBLACIÓN RESP. SSM 2018	
		Localidad Sede	ATLACAHUALOYA	Hosp. de Referencia	HOSP. GRAL. DE AXOCHIAPAN
		Clave CLUES	MSSSA000104	Tipo de Unidad	RURAL-01
1	170030061	Ampliación Juan González y Año 2000	26	24	
2	170030003	Atlacahualoya	3,705	3,440	
3	170030059	Campo el Pedregal	12	11	
4	170030063	Campo la Comunidad	37	32	
5	170030041	Campo la Zacatera	88	82	
6	170030080	Colonia 2000	60	53	
7	170030076	Colonia Nueva Esperanza	4	4	
8	170030014	Cuayuca Colonia de Morelos	36	33	
9	170030030	El Pochote	0	0	
10	170030031	La Bomba Uno	0	0	
11	170030045	La Huerta (La Bomba Dos)	26	24	
12	170030046	La Joya del Zompa	2	2	
13	170030020	La Toma	210	197	
TOTAL			4,206	3,902	



CS Atlacahualoya: Morbilidad / SIS

MORBILIDAD DEL CS ATLACAHUALOYA (CLUES:MSSSA000104), 2017.

No.	PADECIMIENTO	CLAVE CIE10	CASOS	
			NÚM.	TASA *
1	Infecciones respiratorias agudas	J00-J06, J20, J21 excepto J02.0 y J03.0	298	77.16
2	Infecciones intestinales por otros organismos y las mal definidas	A04, A08-A09 excepto A08.0	136	35.21
3	Infeccion de vias urinarias	N30, N34, N39.0	124	32.11
4	Vulvovaginitis	N76	36	9.32
5	Intoxicacion por picadura de alacran	T63.2, X22	18	4.66
6	Ulceras, gastritis y duodenitis	K25-K29	10	2.59
7	Otitis media aguda	H65.0-H65.1	10	2.59
8	Faringitis y amigdalitis estreptococicas	J02.0, J03.0	9	2.33
9	Infeccion por Virus Zika	U06.9	5	1.29
10	Obesidad	E66	3	0.78
	Resto de Diagnosticos		150	38.84
	TOTAL CAUSAS		799	

POBLACIÓN RESPONSABILIDAD SSM, 2017

3862

Fuente: SUIVE/SSM 2017 (incluye solo casos SSM). Proyección de población 2017, CONAPO-DGIS. *Tasa por 1,000 hab. del área de influencia de la Unidad Médica.

REPORTE SIS

Año	2012	2013	2014	2015	2016	2017
Total de Embarazadas 1° vez	93	87	89	76	80	83
Total de embarazadas Adolescentes 1° vez	25	13	20	21	15	21
Total de Pacientes de MPF	165	190	199	280	300	213
Total de Pacientes Referidos	121	169	239	334	208	124
Total de Pacientes Contrareferidos	1	0	5	6	0	1
Total DM en Tratamiento	64	66	77	104	38	31
Total DM en Control	57	38	19	34	15	16
Total HTA en Tratamiento	46	77	70	95	29	22
Total HTA en Control	30	55	65	78	20	19

Fuente: Subsistema de Prestación de Servicios (SIS) cierre anual 2012 - 2017, s/d= sin datos



CS Atlacahualoya: SINERHIAS y Productividad

Nombre: AXOCHIAPAN

CLUES: MSSSA000092

Jurisdicción: No. III

Concepto	2017	Concepto	2017
Infraestructura			
Consultorios	7	Personal de enfermería	9
- Generales	5	- Enfermeras en contacto	9
- Estomatología	1	- Enfermeras en otra actividad	0
- Otros (psicología)	1		
Salas de expulsión	0	Consulta otorgada	
Recurso humano			
Médicos en contacto	5	Consulta externa	20,739
- Generales	5	- Consulta general	20,062
- Odontólogos	0	- Consulta odontológica	677
- Otros	0	Indicadores de productividad 1/	
Médicos pasantes	0	Consulta general por médico general 2/	15.9
- P. de medicina	0	Consulta odontológica por odontólogo 3/	0.0
- P. de odontología	0		

1/ Se consideran 252 días hábiles.

2/ Incluye consulta general y médicos generales más pasantes de medicina.

3/ Incluye consulta odontológica y odontólogos más pasantes de odontología.

Fuente: SSA/DGIS/Cubos dinámicos de información 2017.

SINERHIAS/SIS/ Cubos dinámicos 2017.

Elaboró: Departamento de Evaluación



CS Atlacahualoya: Plano arquitectónico

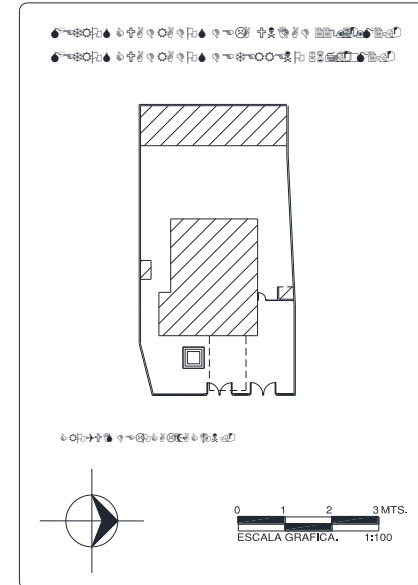
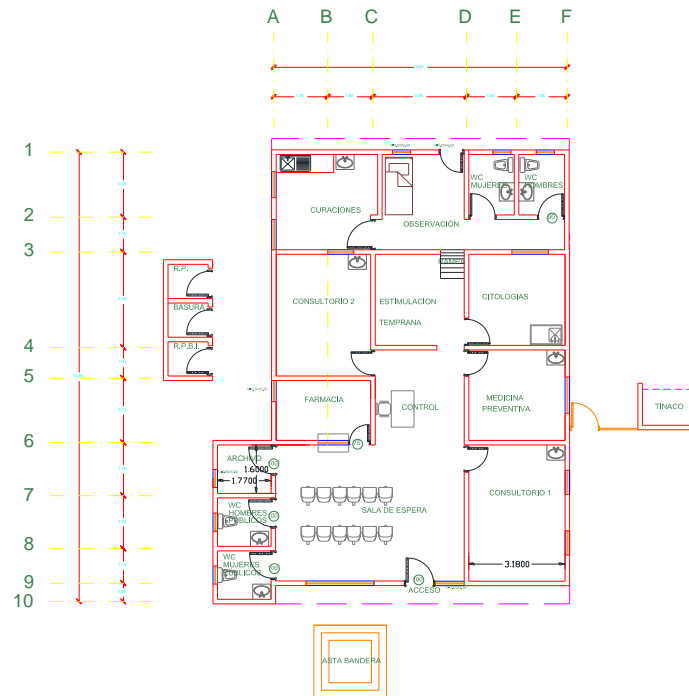
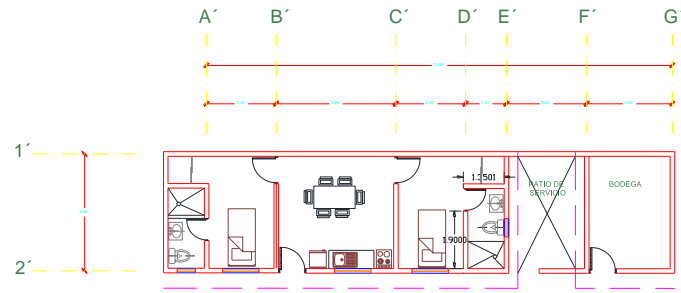

CENTRO DE SALUD:	FECHA DE CONSTRUCCIÓN:	
JURISDICCION SANITARIA:		
MUNICIPIO:	LOCALIDAD:	
PLANO:		
CLAVE CLUES:	FECHA DE ACTUALIZACIÓN:	VALIDO:
REALIZÓ LEVANTAMIENTO:		



Jurisdicción Sanitaria III

Población Total: 21,410
Población SSM: 17,855
***Afiliados al Seguro Popular: 16,623**

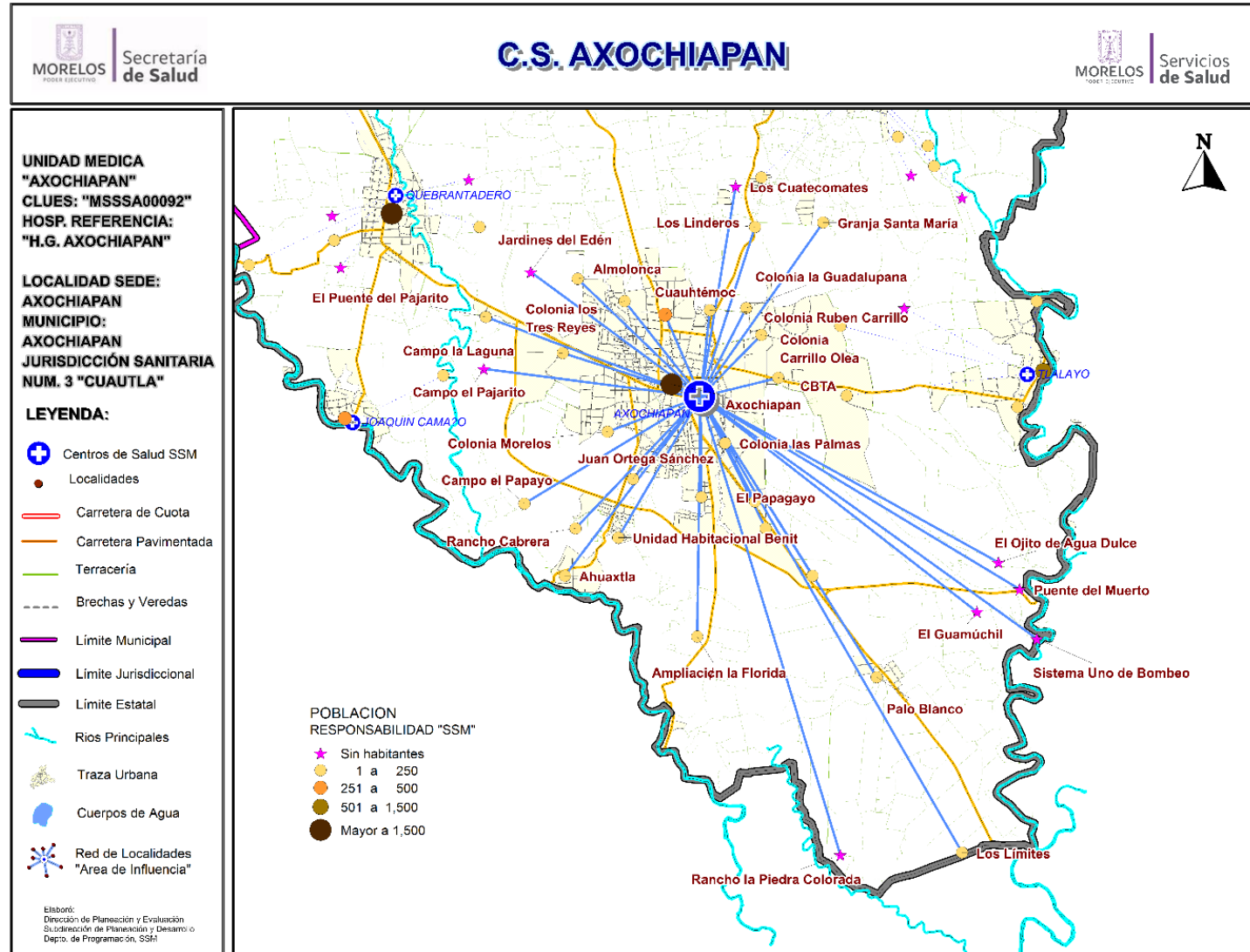

Fuente: Estudio de Regionalización Operativa, 2018
 *REPS Morelos

Centro de Salud Axochiapan

Población del Área de Influencia				
Localidad Sede		Hosp. de Referencia		Hosp. Gral. De Axochiapan
Clave CLUES		Tipo de Unidad		Urbano-05
AXOCHIAPAN		MSSSA000092		
No.	CLAVE LOCALIDAD	NOMBRE LOCALIDAD	POBLACIÓN TOTAL 2018	POBLACIÓN SSM 2018
1	170030002	Ahuaxtla	211	191
2	170030077	Almolonca	13	13
3	170030079	Ampliación la Florida	13	11
4	170030001	Axochiapan	19,485	16,160
5	170030039	Campo el Pajarito (Sistema de Agua Potable)	0	0
6	170030072	Campo el Papayo	1	1
7	170030064	Campo la Laguna	17	14
8	170030078	Colonia Carrillo Olea (La Primavera)	136	127
9	170030081	Colonia la Guadalupeana	46	43
10	170030075	Colonia las Palmas	82	70
11	170030021	Colonia los Laureles	190	151
12	170030067	Colonia los Tres Reyes	14	14
13	170030082	Colonia Morelos	2	2
14	170030058	Colonia Rubén Carrillo	160	145
15	170030060	Cuauhtémoc	286	262
16	170030069	El Edén [Rancho]	0	0
17	170030023	El Guamúchil	0	0
18	170030050	El Ojito de Agua Dulce	0	0
19	170030018	El Papagayo	117	102
20	170030024	El Puente del Pajarito	19	17
21	170030044	Granja Santa María	14	14
22	170030028	Juan Ortega Sánchez	10	9
23	170030083	Los Cuatecomates	0	0
24	170030070	Los Límites	2	2
25	170030048	Los Linderos (Fábrica de Yeso)	46	40
26	170030074	Ninguno [CBTA]	102	92
27	170030008	Palo Blanco	237	208
28	170030019	Puente del Muerto	0	0
29	170030054	Rancho Cabrera	4	4
30	170030056	Rancho Isaías	21	18
31	170030071	Rancho la Piedra Colorada	0	0
32	170030057	Rancho María de Jesús Barrera	33	31
33	170030042	Sistema Uno de Bombeo	0	0
34	170030029	Unidad Habitacional Benito Juárez	149	114
TOTAL			21,410	17,855

Fuente: Estudio de Regionalización Operativa, 2018

Diagnóstico de Salud Estatal
D. R. Servicios de Salud de Morelos 2018, México.



CS Axochiapan: Morbilidad / SIS

MORBILIDAD DEL CS AXOCHIAPAN (CLUES:MSSSA000092), 2017.

No.	PADECIMIENTO	CLAVE CIE10	CASOS	
			NÚM.	TASA *
1	Infecciones respiratorias agudas	J00-J06, J20, J21 excepto J02.0 y J03.0	1771	100.44
2	Infección de vías urinarias	N30, N34, N39.0	373	21.15
3	Infecciones intestinales por otros organismos y las mal definidas	A04, A08-A09 excepto A08.0	267	15.14
4	Úlceras, gastritis y duodenitis	K25-K29	146	8.28
5	Otitis media aguda	H65.0-H65.1	92	5.22
6	Vulvovaginitis	N76	74	4.20
7	Dengue no grave	A90	63	3.57
8	Obesidad	E66	56	3.18
9	Candidiasis urogenital	B37.3-B37.4	44	2.50
10	Diabetes mellitus no insulino dependiente (Tipo II)	E11-E14	27	1.53
	Resto de Diagnosticos		2704	153.36
	TOTAL CAUSAS		5617	

POBLACIÓN RESPONSABILIDAD SSM, 2017

17632

Fuente: SUIVE/SSM 2017 (incluye solo casos SSM). Proyección de población 2017, CONAPO-DGIS. *Tasa por 1,000 hab. del área de influencia de la Unidad Médica.

REPORTE SIS

Año	2012	2013	2014	2015	2016	2017
Total de Embarazadas 1° vez	437	433	521	418	325	268
Total de embarazadas Adolescentes 1° vez	129	126	147	97	71	52
Total de Pacientes de MPF	550	319	319	318	670	1313
Total de Pacientes Referidos	849	677	796	715	776	376
Total de Pacientes Contrareferidos	0	0	0	6	0	0
Total DM en Tratamiento	153	220	206	295	0	168
Total DM en Control	11	51	96	98	0	63
Total HTA en Tratamiento	125	97	109	142	0	93
Total HTA en Control	16	65	60	120	0	69

Fuente: Subsistema de Prestación de Servicios (SIS) cierre anual 2012 - 2017, s/d= sin datos



CS Axochiapan: SINERHIAS y Productividad

Nombre: AXOCHIAPAN

CLUES: MSSSA000092

Jurisdicción: No. III

Concepto	2017	Concepto	2017
Infraestructura			
Consultorios	7	Personal de enfermería	9
- Generales	5	- Enfermeras en contacto	9
- Estomatología	1	- Enfermeras en otra actividad	0
- Otros (psicología)	1		
Salas de expulsión	0		
Recurso humano			
Médicos en contacto	5	Consulta otorgada	
- Generales	5	Consulta externa	20,739
- Odontólogos	0	- Consulta general	20,062
- Otros	0	- Consulta odontológica	677
Médicos pasantes	0		
- P. de medicina	0		
- P. de odontología	0		
		Indicadores de productividad 1/	
		Consulta general por médico general 2/	15.9
		Consulta odontológica por odontólogo 3/	0.0

1/ Se consideran 252 días hábiles.

2/ Incluye consulta general y médicos generales más pasantes de medicina.

3/ Incluye consulta odontológica y odontólogos más pasantes de odontología.

Fuente: SSA/DGIS/Cubos dinámicos de información 2017.

SINERHIAS/SIS/ Cubos dinámicos 2017.

Elaboró: Departamento de Evaluación



CS Axochiapan: Plano arquitectónico

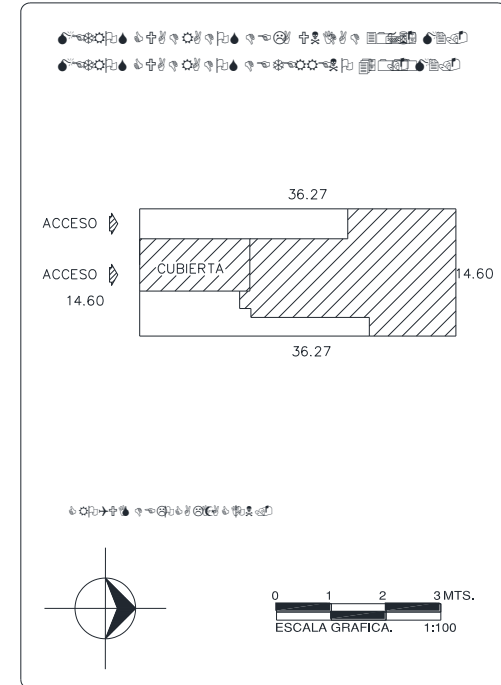
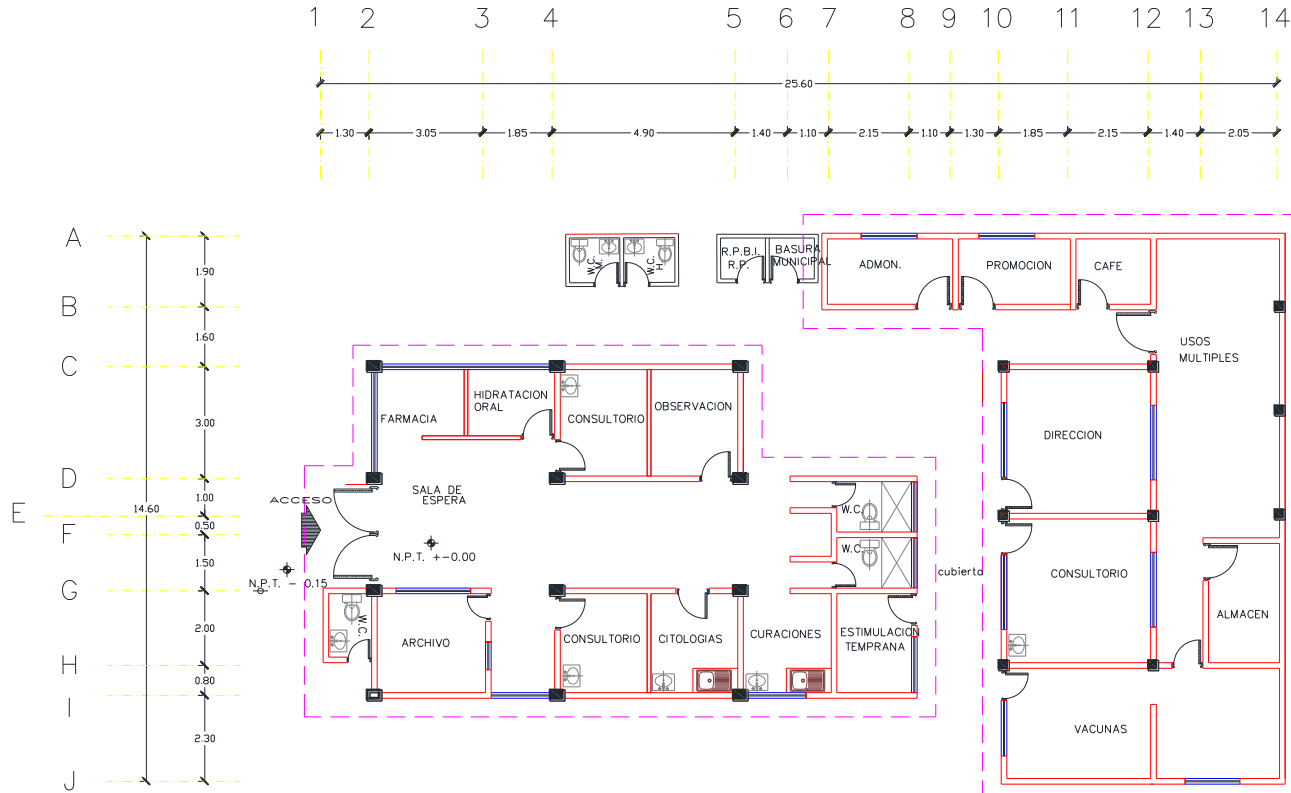

CENTRO DE SALUD:	FECHA DE CONSTRUCCIÓN:	
JURISDICCION SANITARIA:		
MUNICIPIO:	LOCALIDAD:	
PLANO:		
CLAVE CLUES:	FECHA DE ACTUALIZACIÓN:	VALIDÓ:
REALIZÓ LEVANTAMIENTO:		



Centro de Salud Joaquín Camaño

Jurisdicción Sanitaria III

Población Total: 465

Población SSM: 387

***Afiliados al Seguro Popular: 355**

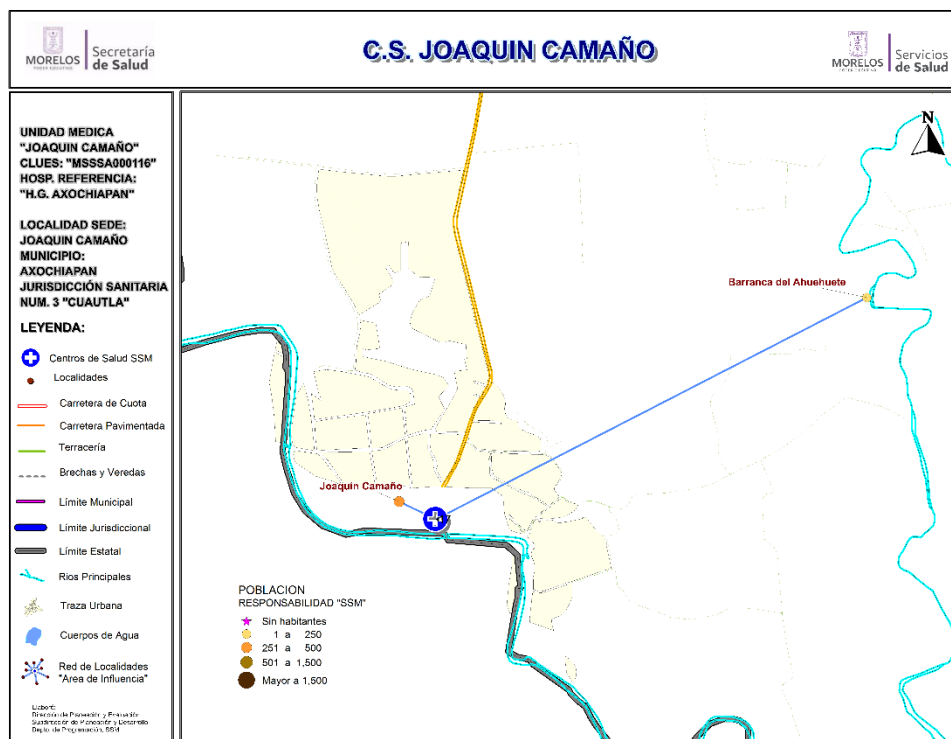

Población del Área de Influencia				
Localidad Sede	JOAQUIN CAMAÑO	Hosp. de Referencia	HOSP. GRAL. DE AXOCHIAPAN	
Clave CLUES	MSSSA000116	Tipo de Unidad	RURAL-01	
No.	CLAVE LOCALIDAD	NOMBRE LOCALIDAD	POBLACIÓN TOTAL 2018	POBLACIÓN RESP. SSM 2018
1	170030036	Barranca del Ahuehuate	8	7
2	170030006	Joaquín Camaño	457	380
TOTAL			465	387

Fuente: Estudio de Regionalización Operativa, 2018
*REPPS Morelos



CS Joaquín Camaño: Morbilidad / SIS

MORBILIDAD DEL CS JOAQUIN CAMAÑO (CLUES:MSSSA000116), 2017.

No.	PADECIMIENTO	CLAVE CIE10	CASOS	
			NÚM.	TASA *
1	Infecciones respiratorias agudas	J00-J06, J20, J21 excepto J02.0 y J03.0	268	699.74
2	Infeccion de vias urinarias	N30, N34, N39.0	153	399.48
3	Vulvovaginitis	N76	51	133.16
4	Otitis media aguda	H65.0-H65.1	21	54.83
5	Infecciones intestinales por otros organismos y las mal definidas	A04, A08-A09 excepto A08.0	13	33.94
6	Conjuntivitis	H10	13	33.94
7	Intoxicacion por picadura de alacran	T63.2, X22	11	28.72
8	Violencia intrafamiliar	Y07.0-Y07.2	5	13.05
9	Diabetes mellitus no insulino dependiente (Tipo II)	E11-E14	4	10.44
10	Candidiasis urogenital	B37.3-B37.4	3	7.83
	Resto de Diagnosticos		19	49.61
	TOTAL CAUSAS		561	

POBLACIÓN RESPONSABILIDAD SSM, 2017

383

Fuente: SUIVE/SSM 2017 (incluye solo casos SSM). Proyección de población 2017, CONAPO-DGIS. *Tasa por 1,000 hab. del área de influencia de la Unidad Médica.

REPORTE SIS

Año	2012	2013	2014	2015	2016	2017
Total de Embarazadas 1° vez	10	21	20	10	18	18
Total de embarazadas Adolescentes 1° vez	3	3	5	2	2	3
Total de Pacientes de MPF	18	29	33	54	69	49
Total de Pacientes Referidos	58	46	60	43	21	24
Total de Pacientes Contrareferidos	1	1	1	0	0	2
Total DM en Tratamiento	29	15	10	28	10	s/d
Total DM en Control	2	14	5	10	3	s/d
Total HTA en Tratamiento	34	31	24	19	12	s/d
Total HTA en Control	31	25	12	16	10	s/d

Fuente: Subsistema de Prestación de Servicios (SIS) cierre anual 2012 - 2017, s/d= sin datos



CS Joaquín Camaño: SINERHIAS y Productividad

Nombre: JOAQUÍN CAMAÑO

CLUES: MSSSA000116

Jurisdicción: No. III

Concepto	2017	Concepto	2017
Infraestructura			
Consultorios	1	Personal de enfermería	2
- Generales	1	- Enfermeras en contacto	2
- Estomatología	0	- Enfermeras en otra actividad	0
- Otros	0		
Salas de expulsión	0		
Recurso humano			
Médicos en contacto	1	Consulta otorgada	
- Generales	0	Consulta externa	1,020
- Odontólogos	0	- Consulta general	1,020
- Otros	0	- Consulta odontológica	0
Médicos pasantes	1		
- P. de medicina	1		
- P. de odontología	0		
		Indicadores de productividad 1/	
		Consulta general por médico general 2/	4.0
		Consulta odontológica por odontólogo 3/	0.0

1/ Se consideran 252 días hábiles.

2/ Incluye consulta general y médicos generales más pasantes de medicina.

3/ Incluye consulta odontológica y odontólogos más pasantes de odontología.

Fuente: SSA/DGIS/Cubos dinámicos de información 2017.

SINERHIAS/SIS/ Cubos dinámicos 2017.

Elaboró: Departamento de Evaluación

CS Joaquín Camaño: Plano arquitectónico

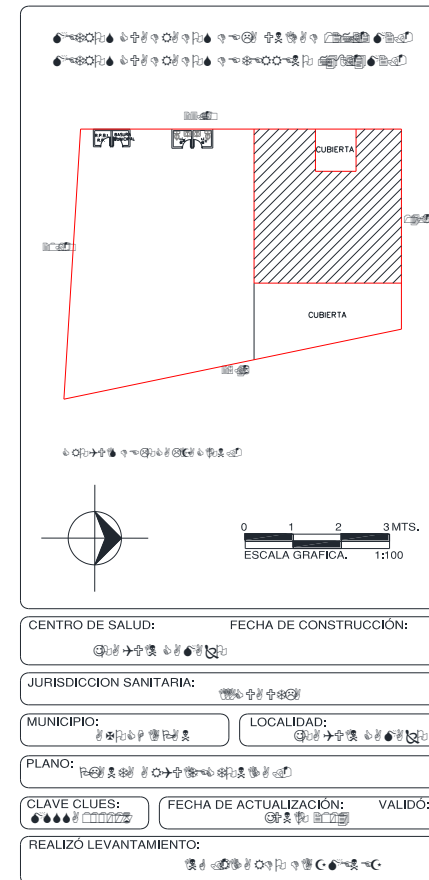
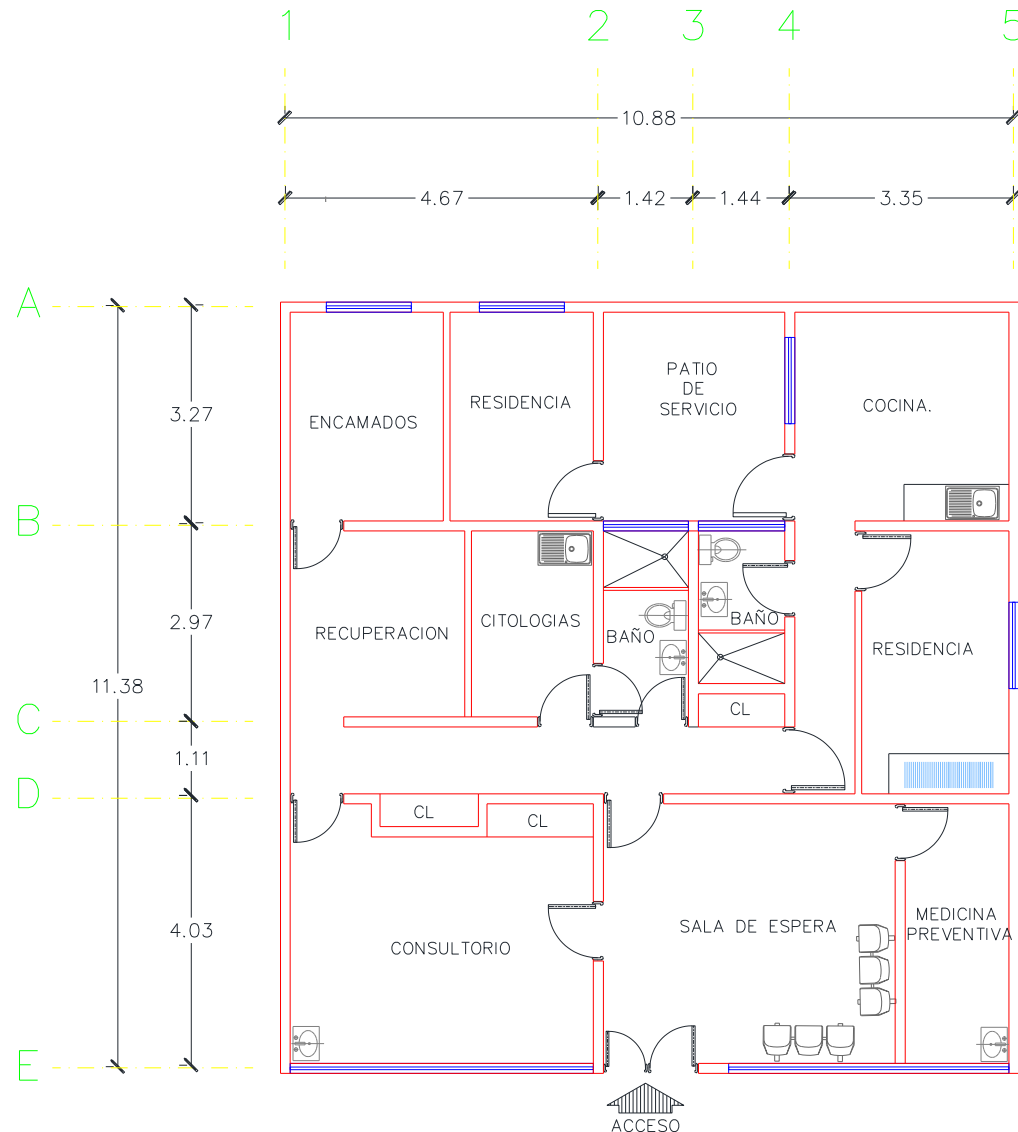

Fuente: Depto. de Obras, Conservación y Mantenimiento, SSM



Centro de Salud Marcelino Rodríguez

Jurisdicción Sanitaria III

Población Total: 2,605

Población SSM: 2,286

***Afiliados al Seguro Popular: 2,010**

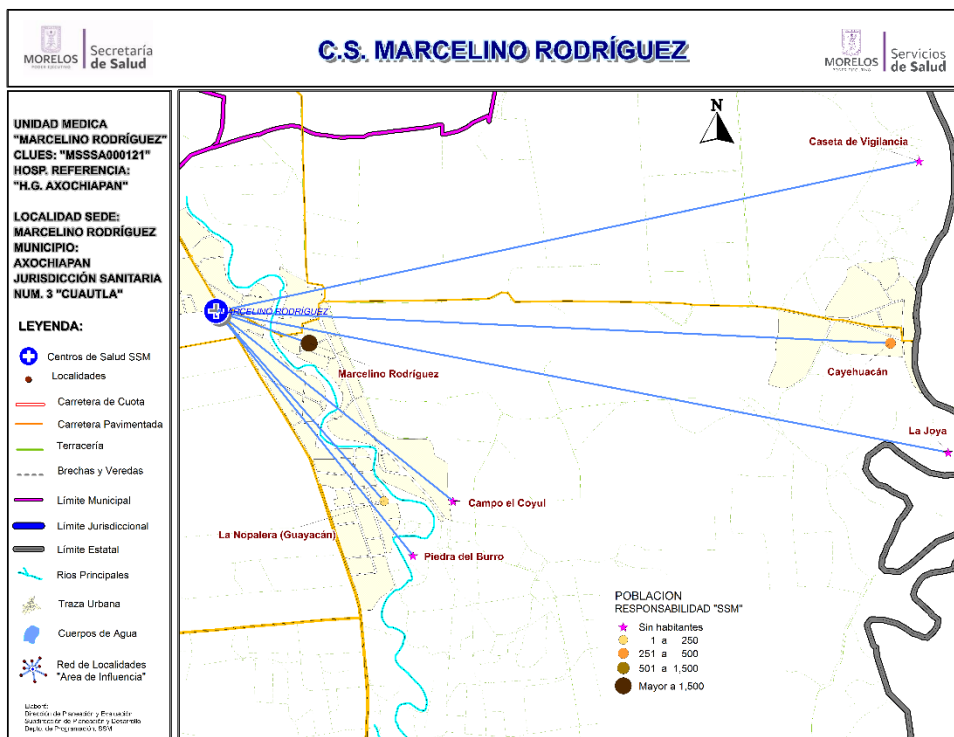

Fuente: Estudio de Regionalización Operativa, 2018

*REPS Morelos

Población del Área de Influencia

Localidad Sede		MARCELINO RODRIGUEZ (SAN IGNACIO)	Hosp. de Referencia	HOSP. GRAL. DE AXOCHIAPAN
Clave CLUES		MSSSA000121	Tipo de Unidad	RURAL-01
No.	CLAVE LOCALIDAD	NOMBRE LOCALIDAD	POBLACIÓN TOTAL 2018	POBLACIÓN RESP. SSM 2018
1	170030037	Campo el Coyul	0	0
2	170030065	Caseta de Vigilancia	0	0
3	170030005	Cayehuacán	303	266
4	170030047	La Joya	0	0
5	170030017	La Nopalera (Guayacán)	223	199
6	170030007	Marcelino Rodríguez (San Ignacio)	2,079	1,821
7	170030052	Piedra del Burro	0	0
TOTAL			2,605	2,286



CS Marcelino Rodríguez: Morbilidad / SIS

MORBILIDAD DEL CS MARCELINO RODRIGUEZ (CLUES:MSSSA000121), 2017.

No.	PADECIMIENTO	CLAVE CIE10	CASOS	
			NÚM.	TASA *
1	Infecciones respiratorias agudas	J00-J06, J20, J21 excepto J02.0 y J03.0	212	93.81
2	Infeccion de vias urinarias	N30, N34, N39.0	87	38.50
3	Infecciones intestinales por otros organismos y las mal definidas	A04, A08-A09 excepto A08.0	28	12.39
4	Intoxicacion por picadura de alacran	T63.2, X22	21	9.29
5	Vulvovaginitis	N76	19	8.41
6	Ulceras, gastritis y duodenitis	K25-K29	17	7.52
7	Faringitis y amigdalitis estreptococicas	J02.0, J03.0	12	5.31
8	Candidiasis urogenital	B37.3-B37.4	6	2.65
9	Otitis media aguda	H65.0-H65.1	5	2.21
10	Violencia intrafamiliar	Y07.0-Y07.2	5	2.21
	Resto de Diagnosticos		66	29.20
	TOTAL CAUSAS		478	

POBLACIÓN RESPONSABILIDAD SSM, 2017

2260

Fuente: SUIVE/SSM 2017 (incluye solo casos SSM). Proyección de población 2017, CONAPO-DGIS. *Tasa por 1,000 hab. del área de influencia de la Unidad Médica.

REPORTE SIS

Año	2012	2013	2014	2015	2016	2017
Total de Embarazadas 1° vez	47	47	45	52	27	33
Total de embarazadas Adolescentes 1° vez	12	5	11	3	2	5
Total de Pacientes de MPF	186	197	203	17	50	81
Total de Pacientes Referidos	144	92	74	129	84	86
Total de Pacientes Contrareferidos	0	0	0	1	0	0
Total DM en Tratamiento	64	69	41	91	22	6
Total DM en Control	30	56	0	0	7	2
Total HTA en Tratamiento	45	55	45	84	21	10
Total HTA en Control	30	47	0	69	12	9

Fuente: Subsistema de Prestación de Servicios (SIS) cierre anual 2012 - 2017, s/d= sin datos

Diagnóstico de Salud Estatal
D. R. Servicios de Salud de Morelos 2018, México.



CS Marcelino Rodríguez: SINERHIAS y Productividad

Nombre: MARCELINO RODRÍGUEZ

CLUES: MSSSA000121

Jurisdicción: No. III

Concepto	2017	Concepto	2017
Infraestructura			
Consultorios	1	Personal de enfermería	2
- Generales	1	- Enfermeras en contacto	2
- Estomatología	0	- Enfermeras en otra actividad	0
- Otros	0		
Salas de expulsión	0	Consulta otorgada	
		Consulta externa	2,088
		- Consulta general	2,088
		- Consulta odontológica	0
Recurso humano			
Médicos en contacto	1	Indicadores de productividad 1/	
- Generales	0	Consulta general por médico general 2/	8.3
- Odontólogos	0	Consulta odontológica por odontólogo 3/	0.0
- Otros	0		
Médicos pasantes	1		
- P. de medicina	1		
- P. de odontología	0		

1/ Se consideran 252 días hábiles.

2/ Incluye consulta general y médicos generales más pasantes de medicina.

3/ Incluye consulta odontológica y odontólogos más pasantes de odontología.

Fuente: SSA/DGIS/Cubos dinámicos de información 2017.

SINERHIAS/SIS/ Cubos dinámicos 2017.

Elaboró: Departamento de Evaluación



CS Marcelino Rodríguez: Plano arquitectónico

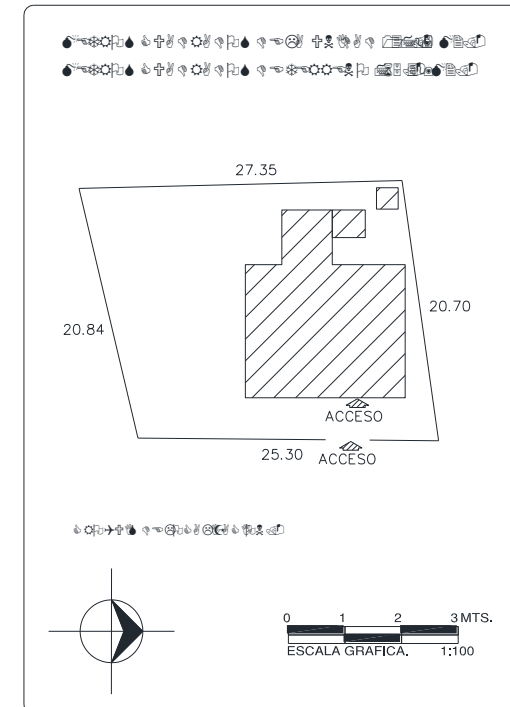
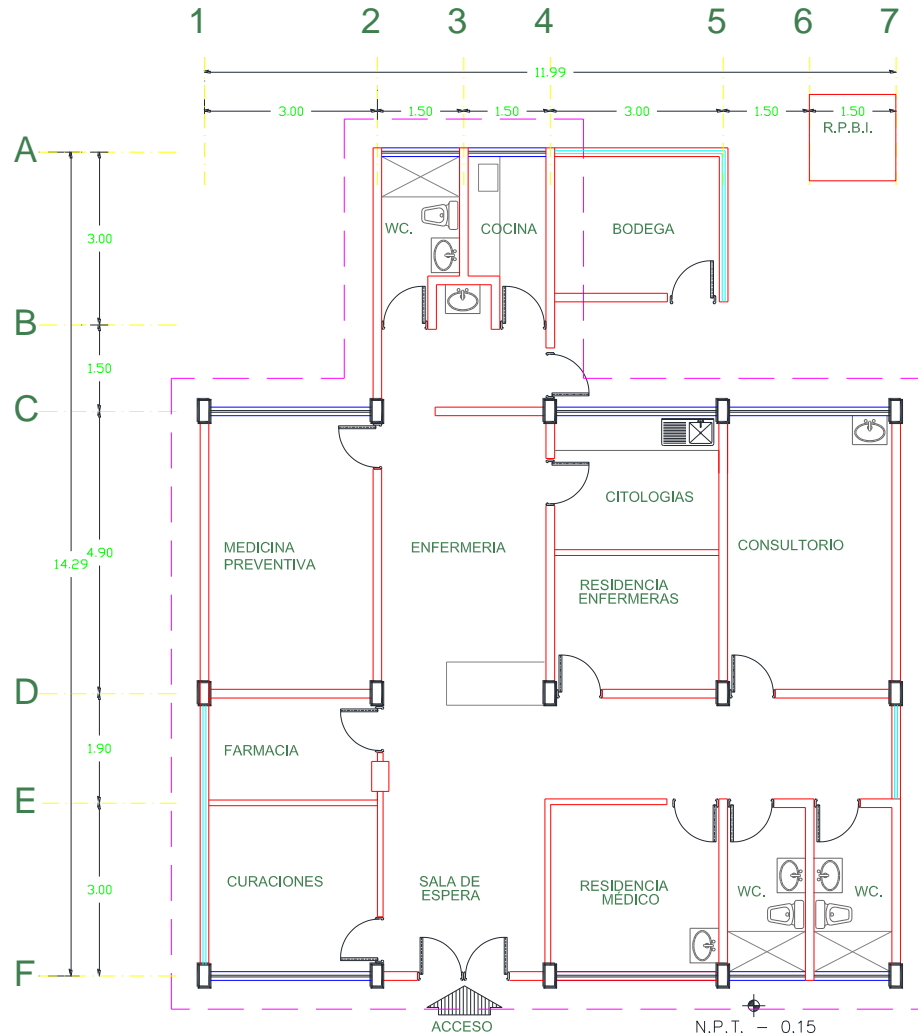

GENTRO DE SALUD:	FECHA DE CONSTRUCCIÓN:		
JURISDICCION SANITARIA:	MUNICIPIO:	LOCALIDAD:	
PLANO:	CLAVE CLUES:	FECHA DE ACTUALIZACIÓN:	VALIDO:
REALIZÓ LEVANTAMIENTO:			



Centro de Salud Quebrantadero

Jurisdicción Sanitaria III

Población Total: 2,558

Población SSM: 1,764

***Afiliados al Seguro Popular: 1,465**

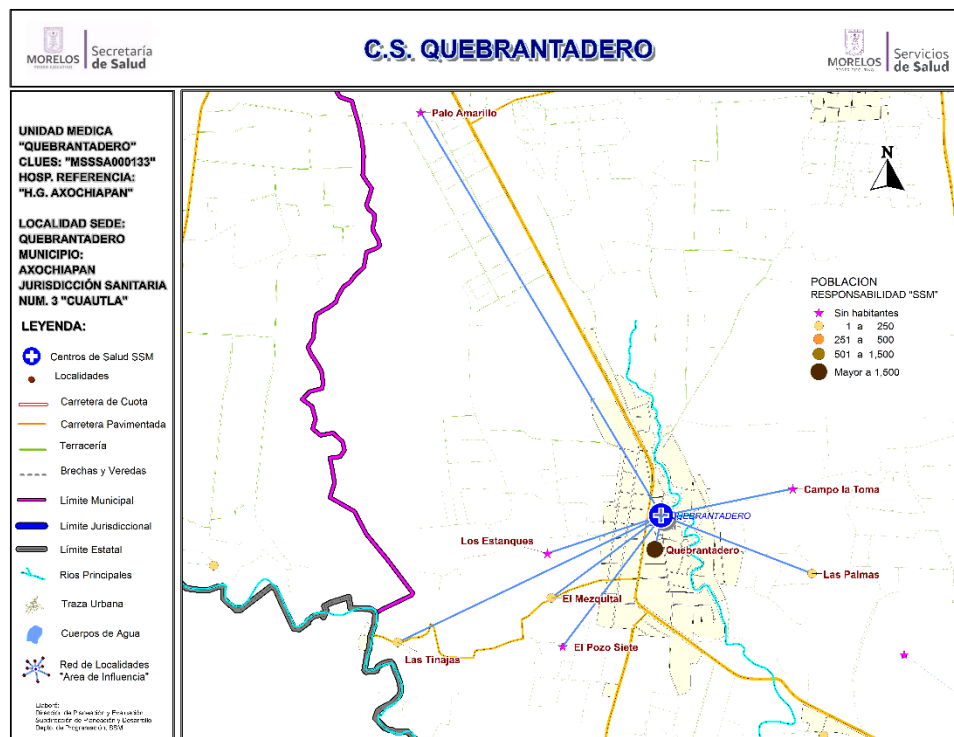

Población del Área de Influencia

Localidad Sede		QUEBRANTADERO	Hosp. de Referencia	HOSP. GRAL. DE AXOCHIAPAN
Clave CLUES		MSSSA000133	Tipo de Unidad	RURAL-01
No.	CLAVE LOCALIDAD	NOMBRE LOCALIDAD	POBLACIÓN TOTAL 2018	POBLACIÓN RESP. SSM 2018
1	170030040	Campo la Toma	0	0
2	170030049	El Mezquital	16	15
3	170030053	El Pozo Siete	0	0
4	170030051	Las Palmas (La Poza del Pajarito)	4	4
5	170030016	Las Tinajas	9	5
6	170030043	Los Estanques	0	0
7	170030034	Palo Amarillo	0	0
8	170030009	Quebrantadero	2,529	1,740
TOTAL			2,558	1,764



CS Quebrantadero: Morbilidad / SIS

MORBILIDAD DEL CS QUEBRANTADERO (CLUES:MSSSA000133), 2017.

No.	PADECIMIENTO	CLAVE CIE10	CASOS	
			NÚM.	TASA *
1	Infecciones respiratorias agudas	J00-J06, J20, J21 excepto J02.0 y J03.0	282	161.70
2	Infeccion de vias urinarias	N30, N34, N39.0	77	44.15
3	Infecciones intestinales por otros organismos y las mal definidas	A04, A08-A09 excepto A08.0	64	36.70
4	Otitis media aguda	H65.0-H65.1	14	8.03
5	Faringitis y amigdalitis estreptococicas	J02.0, J03.0	11	6.31
6	Conjuntivitis	H10	8	4.59
7	Ulceras, gastritis y duodenitis	K25-K29	6	3.44
8	Intoxicacion por picadura de alacran	T63.2, X22	6	3.44
9	Tricomoniasis urogenital	A59.0	4	2.29
10	Hipertension arterial	I10-I15	2	1.15
	Resto de Diagnosticos		169	96.90
	TOTAL CAUSAS		643	

POBLACIÓN RESPONSABILIDAD SSM, 2017

1744

Fuente: SUIVE/SSM 2017 (incluye solo casos SSM). Proyección de población 2017, CONAPO-DGIS. *Tasa por 1,000 hab. del área de influencia de la Unidad Médica.

REPORTE SIS

Año	2012	2013	2014	2015	2016	2017
Total de Embarazadas 1° vez	13	18	26	17	7	9
Total de embarazadas Adolescentes 1° vez	1	3	4	0	3	2
Total de Pacientes de MPF	65	71	175	51	34	42
Total de Pacientes Referidos	86	62	68	50	72	94
Total de Pacientes Contrareferidos	1	0	1	3	0	5
Total DM en Tratamiento	57	63	98	64	7	27
Total DM en Control	37	52	67	0	5	11
Total HTA en Tratamiento	57	63	50	85	11	40
Total HTA en Control	35	55	16	69	16	37

Fuente: Subsistema de Prestación de Servicios (SIS) cierre anual 2012 - 2017, s/d= sin datos



CS Quebrantadero: SINERHIAS y Productividad

Nombre: QUEBRANTADERO

CLUES: MSSSA000133

Jurisdicción: No. III

Concepto	2017	Concepto	2017
Infraestructura			
Consultorios	1	Personal de enfermería	2
- Generales	1	- Enfermeras en contacto	2
- Estomatología	0	- Enfermeras en otra actividad	0
- Otros	0		
Salas de expulsión	0		
Recurso humano			
Médicos en contacto	1	Consulta otorgada	
- Generales	0	Consulta externa	2,466
- Odontólogos	0	- Consulta general	2,466
- Otros	0	- Consulta odontológica	0
Médicos pasantes	1		
- P. de medicina	1		
- P. de odontología	0		
		Indicadores de productividad 1/	
		Consulta general por médico general 2/	9.8
		Consulta odontológica por odontólogo 3/	0.0

1/ Se consideran 252 días hábiles.

2/ Incluye consulta general y médicos generales más pasantes de medicina.

3/ Incluye consulta odontológica y odontólogos más pasantes de odontología.

Fuente: SSA/DGIS/Cubos dinámicos de información 2017.

SINERHIAS/SIS/ Cubos dinámicos 2017.

Elaboró: Departamento de Evaluación



CS Quebrantadero: Plano arquitectónico

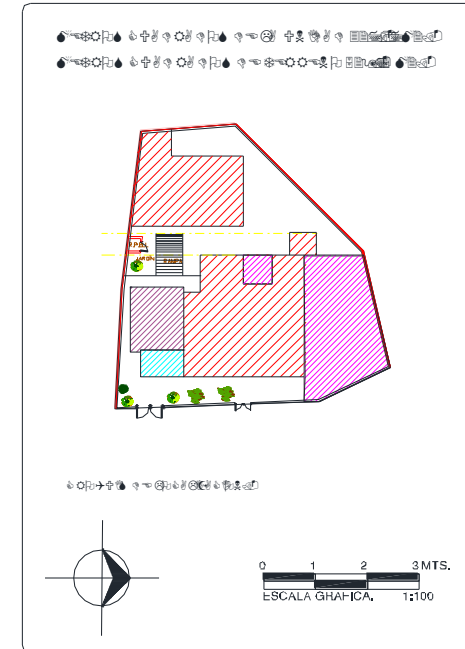
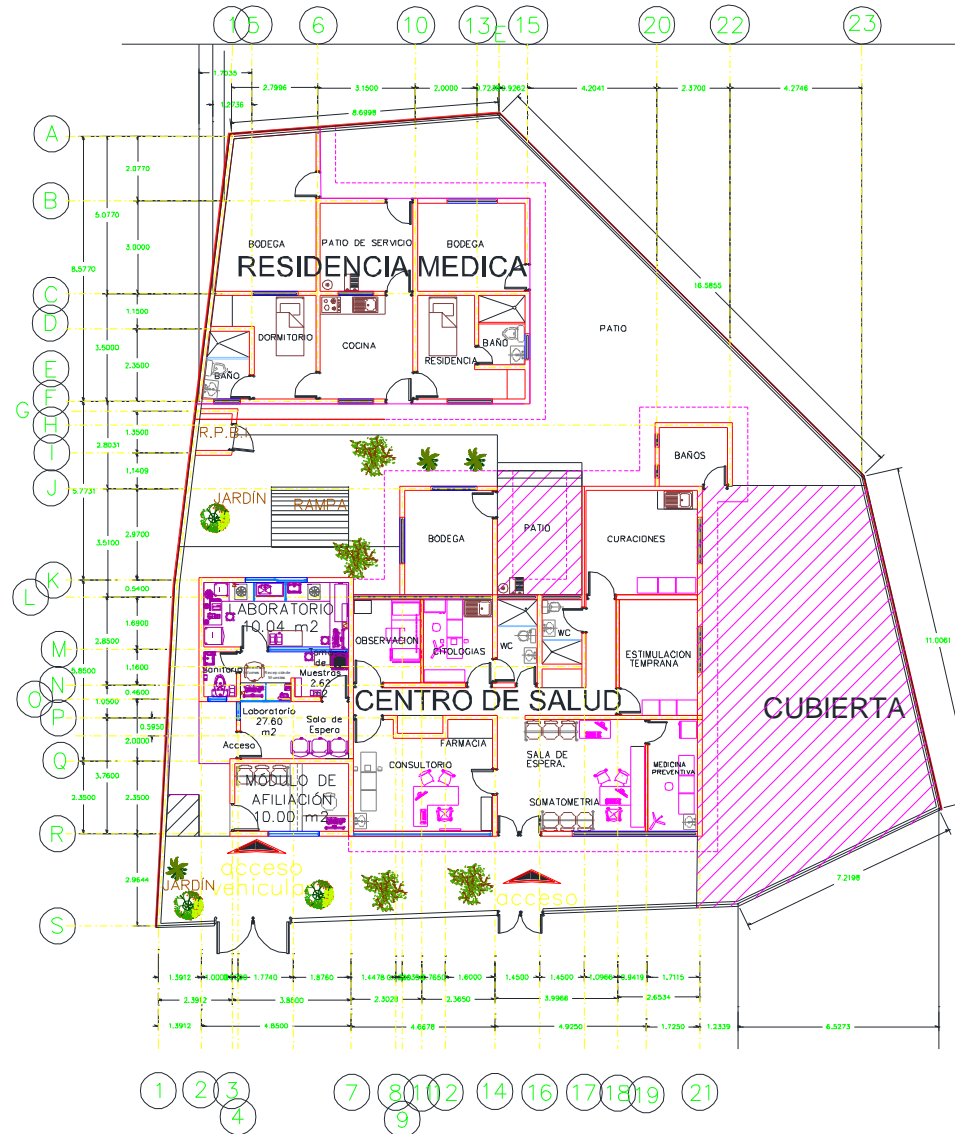

CENTRO DE SALUD:	FECHA DE CONSTRUCCIÓN:	
JURISDICCION SANITARIA:	MUNICIPIO:	
LOCALIDAD:	PLANO:	
CLAVE CLUES:	FECHA DE ACTUALIZACIÓN:	VALIDÓ:
REALIZÓ LEVANTAMIENTO:		



Centro de Salud Telixtac

Jurisdicción Sanitaria III

Población Total: 5,207

Población SSM: 4,831

***Afiliados al Seguro Popular: 5,010**

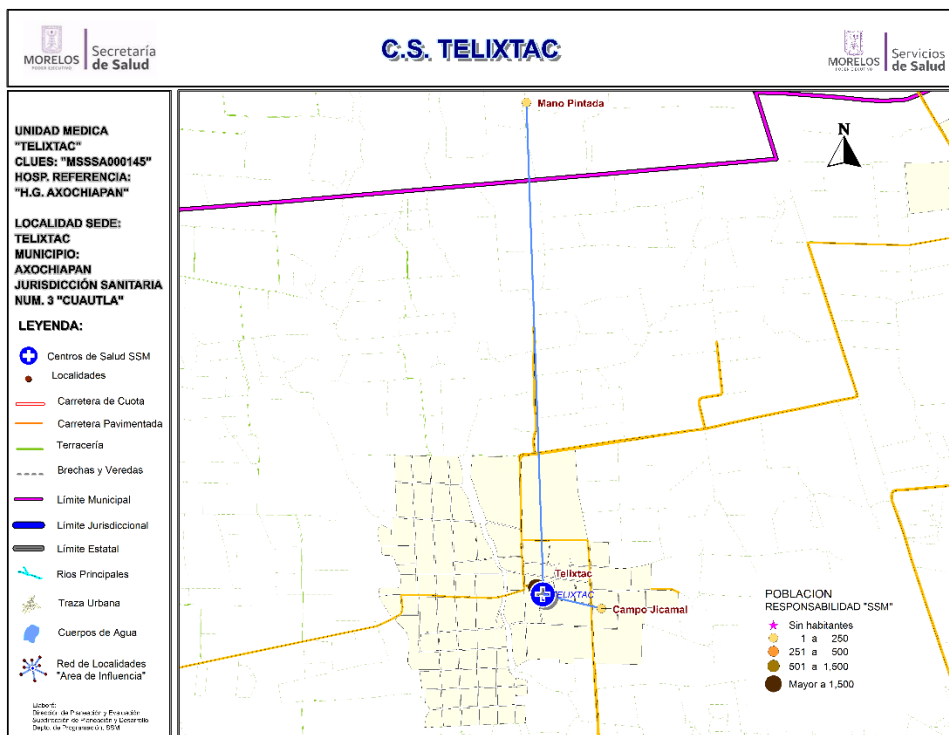

Población del Área de Influencia

Localidad Sede		TELIXTAC	Hosp. de Referencia	HOSP. GRAL. DE AXOCHIAPAN	
Clave CLUES		MSSA000145	Tipo de Unidad	RURAL-02	
No.	CLAVE LOCALIDAD	NOMBRE LOCALIDAD	POBLACIÓN TOTAL 2018	POBLACIÓN RESP. SSM 2018	
1	170030073	Campo Jicamal	132	121	
2	170190017	Mano Pintada	8	8	
3	170030010	Telixtac	5,067	4,702	
TOTAL			5,207	4,831	



CS Telixtac: Morbilidad / SIS

MORBILIDAD DEL CS TELIXTAC (CLUES:MSSSA000145), 2017.

No.	PADECIMIENTO	CLAVE CIE10	CASOS	
			NÚM.	TASA *
1	Infecciones respiratorias agudas	J00-J06, J20, J21 excepto J02.0 y J03.0	603	126.23
2	Infeccion de vias urinarias	N30, N34, N39.0	150	31.40
3	Vulvovaginitis	N76	95	19.89
4	Intoxicacion por picadura de alacran	T63.2, X22	68	14.23
5	Ulceras, gastritis y duodenitis	K25-K29	58	12.14
6	Infecciones intestinales por otros organismos y las mal definidas	A04, A08-A09 excepto A08.0	45	9.42
7	Otitis media aguda	H65.0-H65.1	20	4.19
8	Conjuntivitis	H10	11	2.30
9	Violencia intrafamiliar	Y07.0-Y07.2	10	2.09
10	Diabetes mellitus no insulino dependiente (Tipo II)	E11-E14	9	1.88
	Resto de Diagnosticos		225	47.10
	TOTAL CAUSAS		1294	

POBLACIÓN RESPONSABILIDAD SSM, 2017

4777

Fuente: SUIVE/SSM 2017 (incluye solo casos SSM). Proyección de población 2017, CONAPO-DGIS. *Tasa por 1,000 hab. del área de influencia de la Unidad Médica.

REPORTE SIS

Año	2012	2013	2014	2015	2016	2017
Total de Embarazadas 1° vez	108	128	95	129	115	114
Total de embarazadas Adolescentes 1° vez	25	28	13	12	34	26
Total de Pacientes de MPF	195	229	230	294	247	185
Total de Pacientes Referidos	154	209	245	214	151	136
Total de Pacientes Contrareferidos	7	1	0	0	0	5
Total DM en Tratamiento	65	83	149	159	34	82
Total DM en Control	28	38	69	0	14	30
Total HTA en Tratamiento	37	94	172	178	31	62
Total HTA en Control	26	76	73	152	24	55

Fuente: Subsistema de Prestación de Servicios (SIS) cierre anual 2012 - 2017, s/d= sin datos



CS Telixtac: SINERHIAS y Productividad

Nombre: TELIXTAC
CLUES: MSSSA000145
Jurisdicción: No. III

Concepto	2017	Concepto	2017
Infraestructura			
Consultorios	3	Personal de enfermería	4
- Generales	3	- Enfermeras en contacto	4
- Estomatología	0	- Enfermeras en otra actividad	0
- Otros	0		
Salas de expulsión	0		
Recurso humano		Consulta otorgada	
Médicos en contacto	3	Consulta externa	6,505
- Generales	1	- Consulta general	6,505
- Odontólogos	0	- Consulta odontológica	0
- Otros	0		
Médicos pasantes	2		
- P. de medicina	2		
- P. de odontología	0		
		Indicadores de productividad 1/	
		Consulta general por médico general 2/	8.6
		Consulta odontológica por odontólogo 3/	0.0

1/ Se consideran 252 días hábiles.

2/ Incluye consulta general y médicos generales más pasantes de medicina.

3/ Incluye consulta odontológica y odontólogos más pasantes de odontología.

Fuente: SSA/DGIS/Cubos dinámicos de información 2017.

SINERHIAS/SIS/ Cubos dinámicos 2017.

Elaboró: Departamento de Evaluación



CS Telixtac: Plano arquitectónico

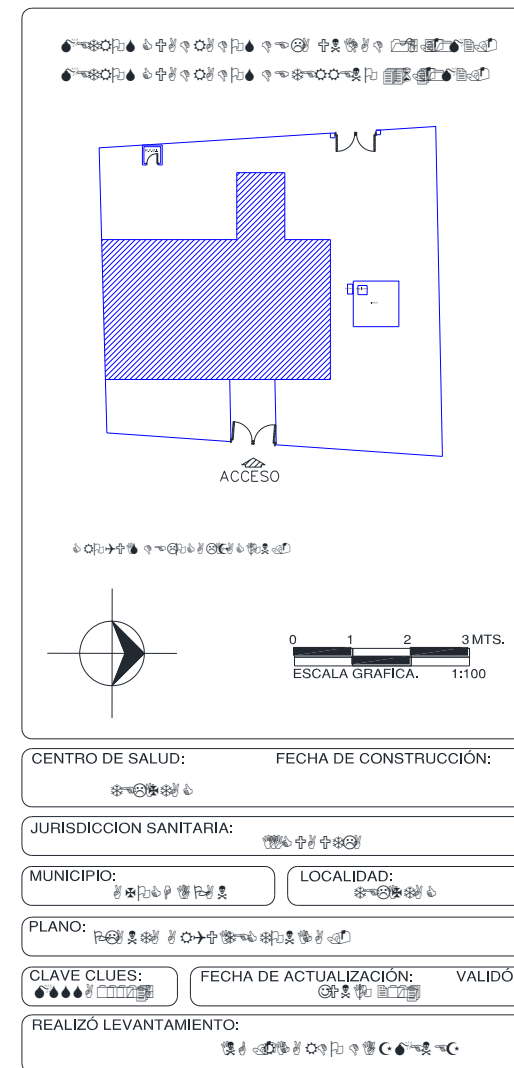
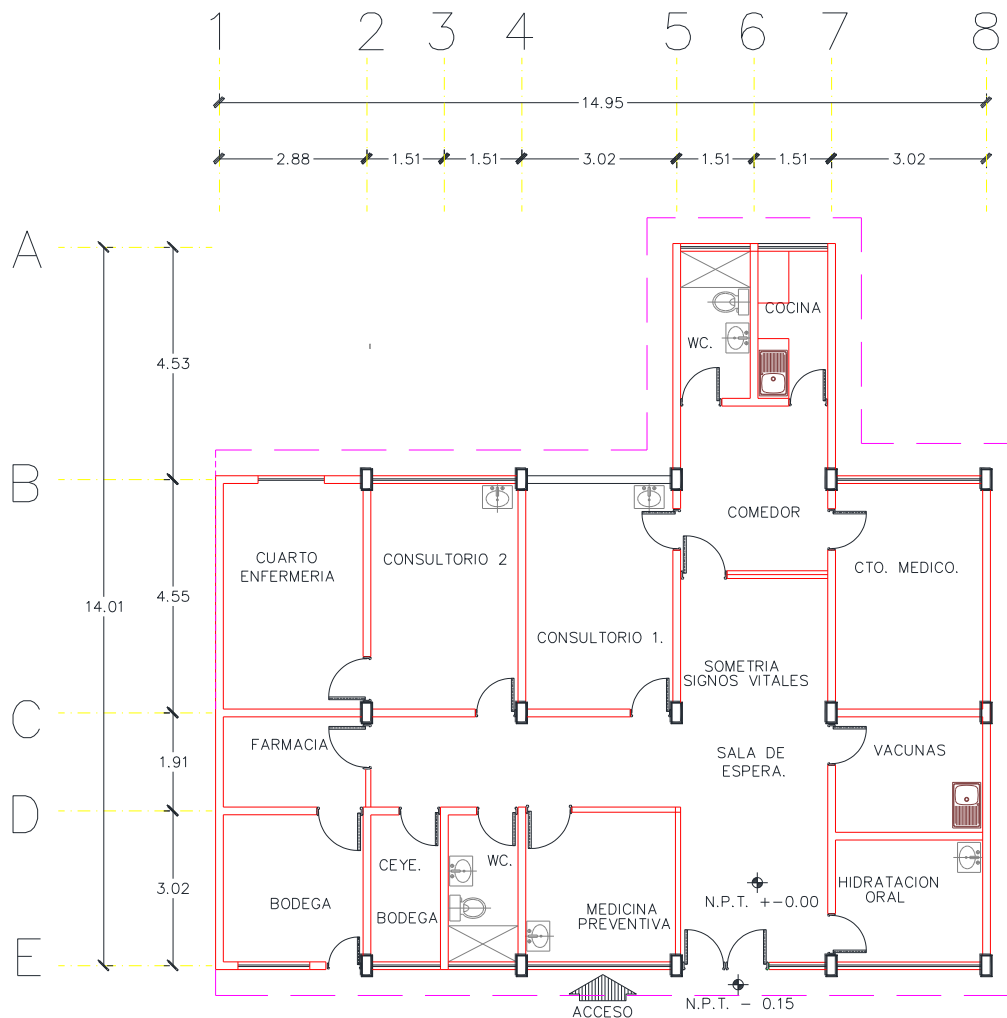



Centro de Salud Tlalayo

Jurisdicción Sanitaria III

Población Total: 1,003

Población SSM: 899

***Afiliados al Seguro Popular: 822**

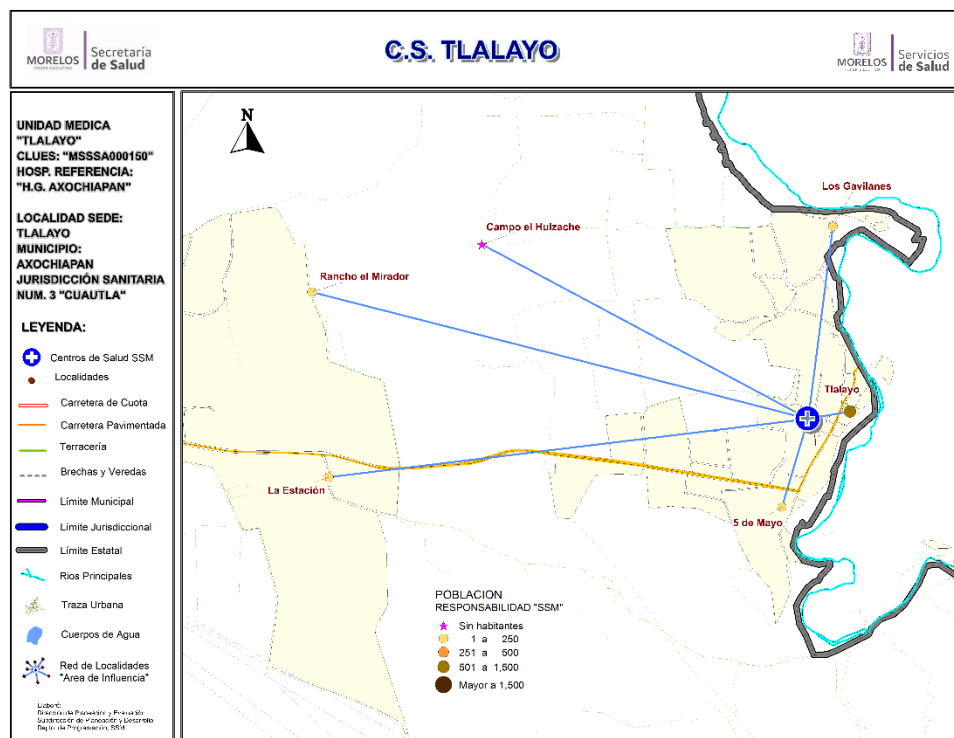

Población del Área de Influencia				
Localidad Sede	TLALAYO	Hosp. de Referencia	HOSP. GRAL. DE AXOCHIAPAN	
Clave CLUES	MSSSA000150	Tipo de Unidad	RURAL-01	
No.	CLAVE LOCALIDAD	NOMBRE LOCALIDAD	POBLACIÓN TOTAL 2018	POBLACIÓN RESP. SSM 2018
1	170030026	5 de Mayo	100	94
2	170030062	Campo el Huizache	0	0
3	170030022	La Estación	8	4
4	170030015	Los Gavilanes	114	99
5	170030055	Rancho el Mirador	4	4
6	170030011	Tlalayo	777	698
TOTAL			1,003	899



CS Tlalayo: Morbilidad / SIS

MORBILIDAD DEL CS TLALAYO (CLUES:MSSSA000150), 2017.

No.	PADECIMIENTO	CLAVE CIE10	CASOS	
			NÚM.	TASA *
1	Infecciones respiratorias agudas	J00-J06, J20, J21 excepto J02.0 y J03.0	296	332.58
2	Infecciones intestinales por otros organismos y las mal definidas	A04, A08-A09 excepto A08.0	150	168.54
3	Infección de vías urinarias	N30, N34, N39.0	32	35.96
4	Hipertensión arterial	I10-I15	12	13.48
5	Intoxicación por picadura de alacrán	T63.2, X22	11	12.36
6	Dengue no grave	A90	10	11.24
7	Diabetes mellitus no insulino dependiente (Tipo II)	E11-E14	9	10.11
8	Vulvovaginitis	N76	7	7.87
9	Faringitis y amigdalitis estreptocócicas	J02.0, J03.0	6	6.74
10	Otitis media aguda	H65.0-H65.1	3	3.37
	Resto de Diagnósticos		337	378.65
	TOTAL CAUSAS		873	

POBLACIÓN RESPONSABILIDAD SSM, 2017

890

Fuente: SUIVE/SSM 2017 (incluye solo casos SSM). Proyección de población 2017, CONAPO-DGIS. *Tasa por 1,000 hab. del área de influencia de la Unidad Médica.

REPORTE SIS

Año	2012	2013	2014	2015	2016	2017
Total de Embarazadas 1° vez	21	23	27	22	14	8
Total de embarazadas Adolescentes 1° vez	4	7	4	4	4	1
Total de Pacientes de MPF	76	20	23	9	36	50
Total de Pacientes Referidos	24	100	58	83	60	30
Total de Pacientes Contrareferidos	0	0	5	0	0	1
Total DM en Tratamiento	28	35	33	39	20	12
Total DM en Control	11	21	20	24	7	6
Total HTA en Tratamiento	47	59	46	64	16	13
Total HTA en Control	20	43	37	45	18	13

Fuente: Subsistema de Prestación de Servicios (SIS) cierre anual 2012 - 2017, s/d= sin datos



CS Tlalayo: SINERHIAS y Productividad

Nombre: TLALAYO
CLUES: MSSSA000150
Jurisdicción: No. III

Concepto	2017	Concepto	2017
Infraestructura			
Consultorios	1	Personal de enfermería	2
- Generales	1	- Enfermeras en contacto	2
- Estomatología	0	- Enfermeras en otra actividad	0
- Otros	0		
Salas de expulsión	0		
Recurso humano			
Médicos en contacto	1	Consulta otorgada	
- Generales	0	Consulta externa	743
- Odontólogos	0	- Consulta general	743
- Otros	0	- Consulta odontológica	0
Médicos pasantes	1		
- P. de medicina	1		
- P. de odontología	0		
		Indicadores de productividad 1/	
		Consulta general por médico general 2/	2.9
		Consulta odontológica por odontólogo 3/	0.0

1/ Se consideran 252 días hábiles.

2/ Incluye consulta general y médicos generales más pasantes de medicina.

3/ Incluye consulta odontológica y odontólogos más pasantes de odontología.

Fuente: SSA/DGIS/Cubos dinámicos de información 2017.

SINERHIAS/SIS/ Cubos dinámicos 2017.

Elaboró: Departamento de Evaluación



CS Tlalayo: Plano arquitectónico

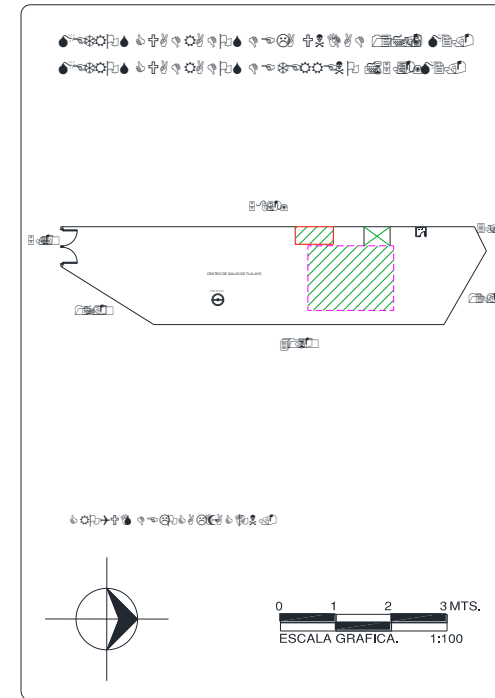
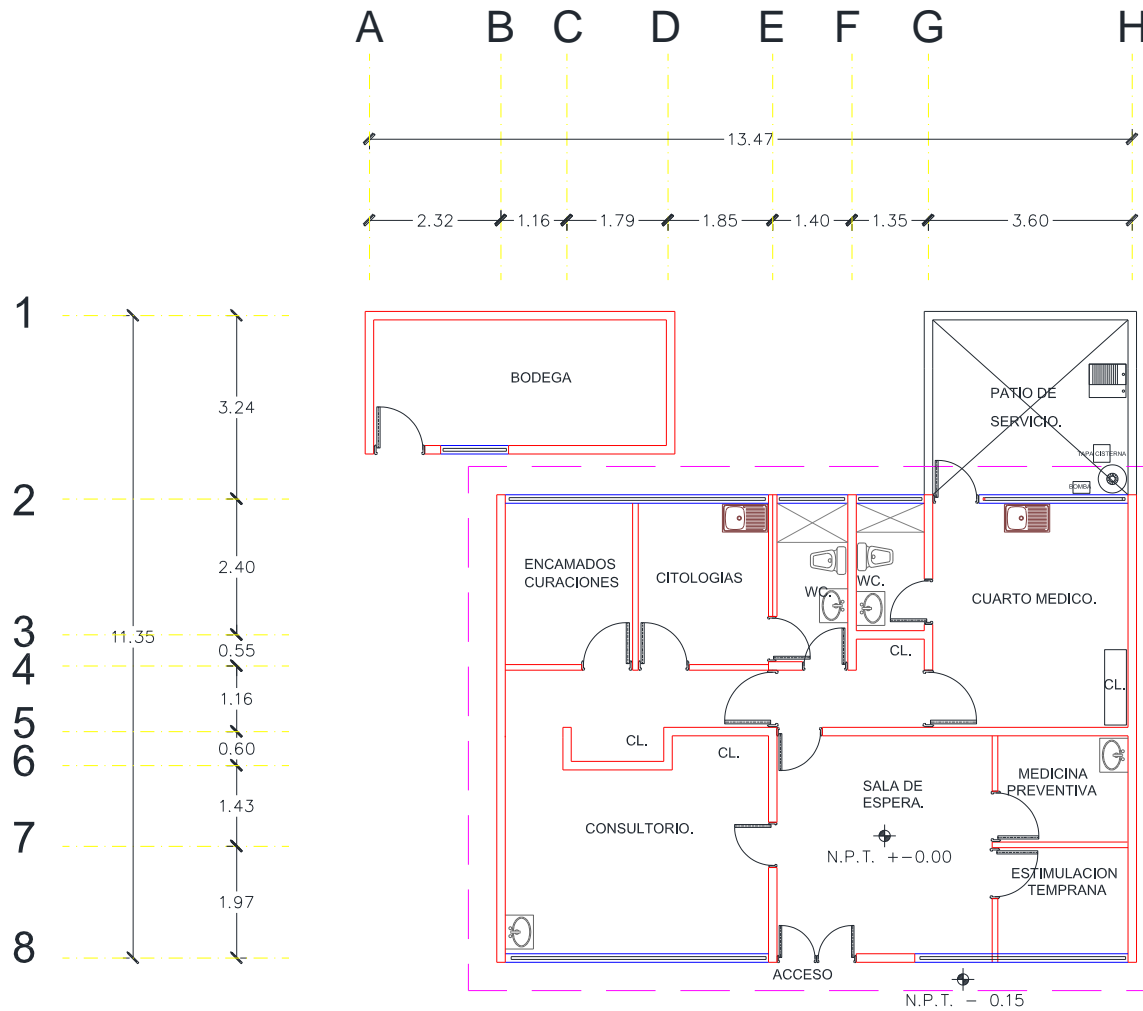

CENTRO DE SALUD:	FECHA DE CONSTRUCCIÓN:	
JURISDICCION SANITARIA:		
MUNICIPIO:	LOCALIDAD:	
PLANO:		
CLAVE CLUES:	FECHA DE ACTUALIZACIÓN:	VALIDÓ:
REALIZÓ LEVANTAMIENTO:		

Municipio: Ayala

Jurisdicción Sanitaria III

Población Total 2018: 88,723 habitantes
Afiliados al Seguro Popular: 50,141 habitantes

UNIDADES DE SALUD

UNIDADES DE PRIMER NIVEL: 12
UNIDADES DE SEGUNDO NIVEL: 0
UNIDADES DE TERCER NIVEL: 0
UNIDADES MEDICAS MOVILES: 1
1 – TIPO - II

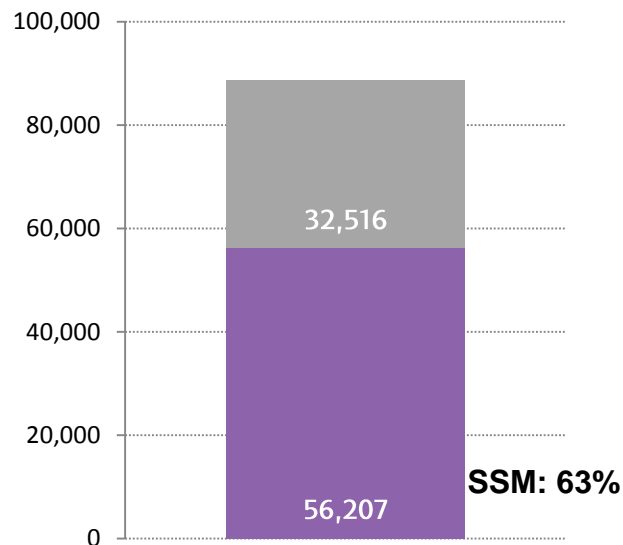
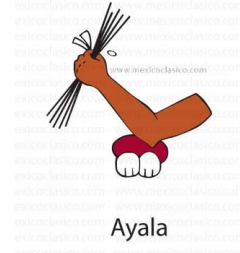

Rango de Edad	Hombres	Mujeres	TOTAL
< 1	874	802	1,676
1 - 4	3,361	3,182	6,543
5 - 9	4,082	4,004	8,086
10 - 14	4,085	3,818	7,903
15 - 19	4,259	3,940	8,199
20 - 24	3,730	3,960	7,690
25 - 29	3,458	3,784	7,242
30 - 34	2,951	3,396	6,347
35 - 39	2,696	3,221	5,917
40 - 44	2,582	3,038	5,620
45 - 49	2,403	2,802	5,205
50 - 54	2,092	2,482	4,574
55 - 59	1,808	2,090	3,898
60 - 64	1,447	1,579	3,026
65-69	1,098	1,220	2,318
70-74	832	945	1,777
75-79	576	624	1,200
80-84	367	392	759
85 y más	331	412	743
Total	43,032	45,691	88,723

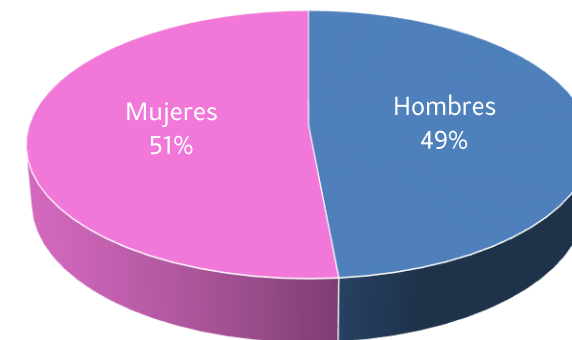



Ubicación Geográfica

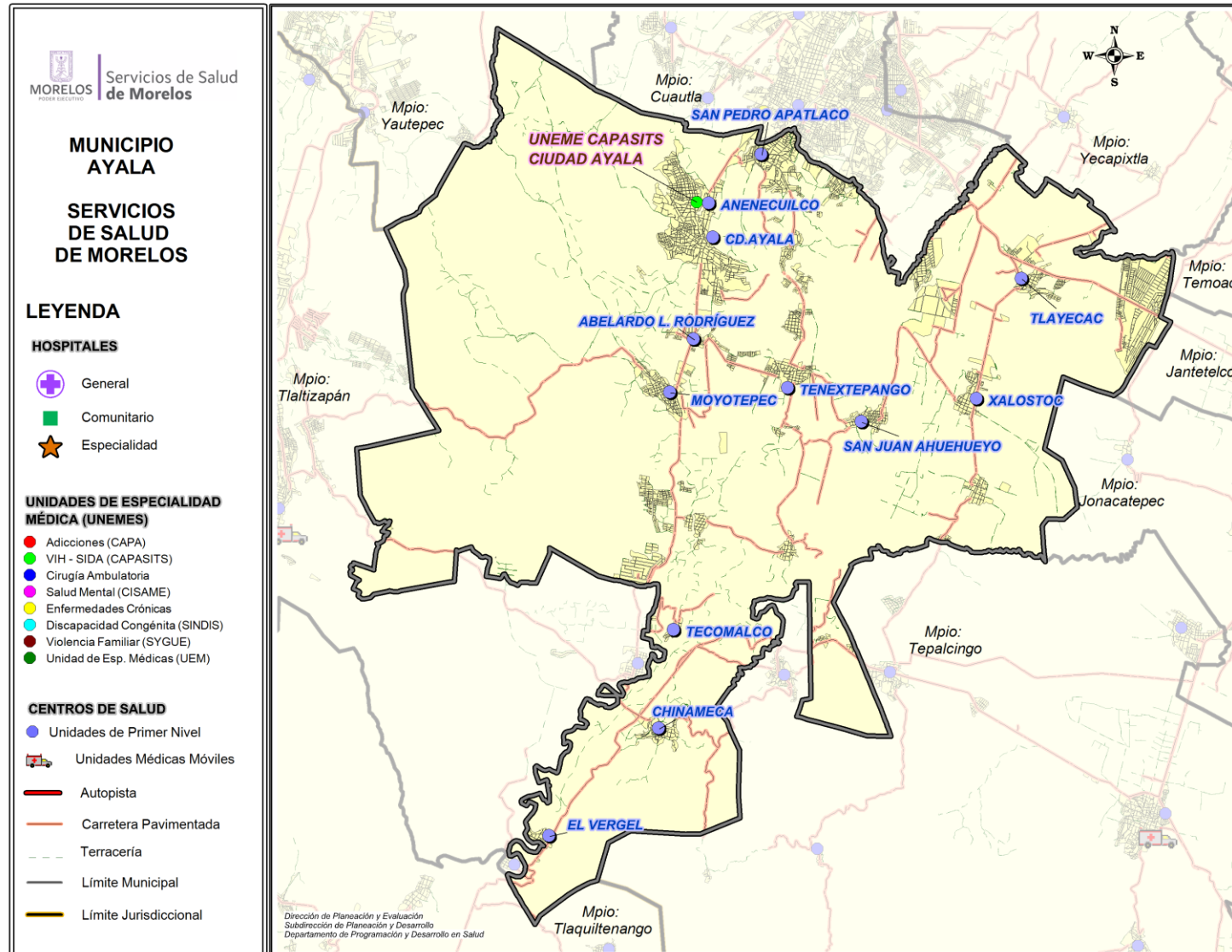



Centro de Salud Abelardo Rodríguez

Jurisdicción Sanitaria III

Población Total: 5,458

Población SSM: 3,780

***Afiliados al Seguro Popular: 3,687**

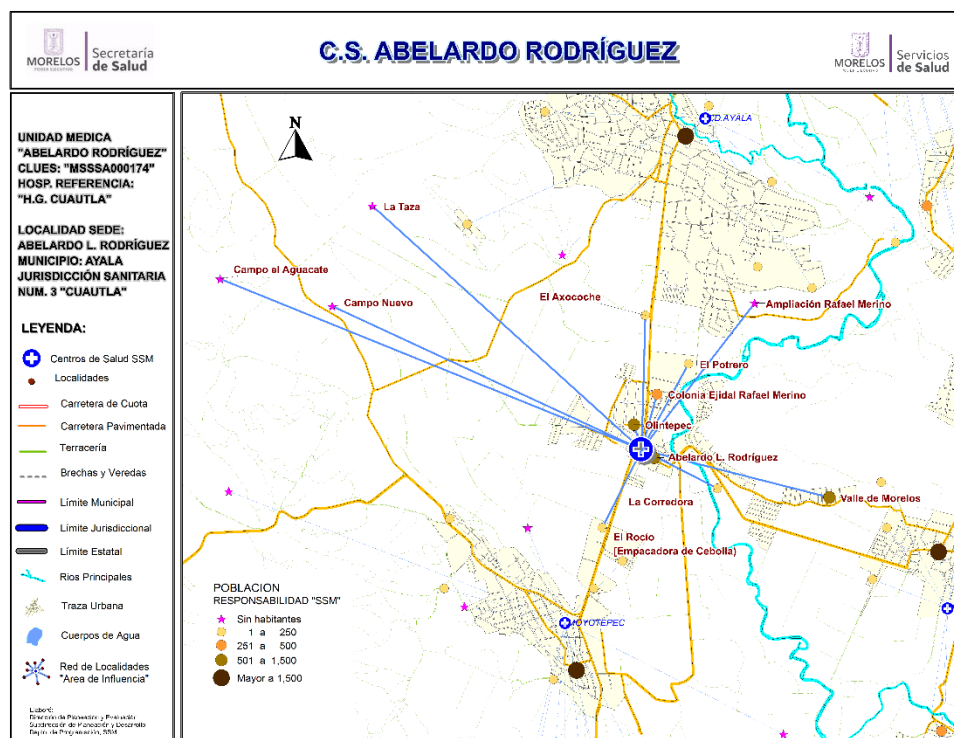

Población del Área de Influencia

No.	CLAVE LOCALIDAD	NOMBRE LOCALIDAD	POBLACIÓN TOTAL 2018	POBLACIÓN RESP. SSM 2018
1	170040002	Abelardo L. Rodríguez	2,191	1,432
2	170040134	Ampliación Rafael Merino	0	0
3	170040187	Campo el Aguacate	0	0
4	170040052	Campo Nuevo	0	0
5	170040054	Colonia Ejidal Rafael Merino	586	443
6	170040155	El Axocoche	7	6
7	170040048	El Potrero	4	4
8	170040053	El Rocío [Empacadora de Cebolla]	40	31
9	170040060	La Corredora	1	1
10	170040148	La Taza	0	0
11	170040016	Olintepec	2,055	1,362
12	170040160	Valle de Morelos	574	501
TOTAL			5,458	3,780

CS Abelardo Rodríguez: Morbilidad / SIS

MORBILIDAD DEL CS ABELARDO L. RODRIGUEZ (CLUES:MSSSA000174), 2017.

No.	PADECIMIENTO	CLAVE CIE10	CASOS	
			NÚM.	TASA *
1	Infecciones respiratorias agudas	J00-J06, J20, J21 excepto J02.0 y J03.0	203	54.29
2	Infecciones intestinales por otros organismos y las mal definidas	A04, A08-A09 excepto A08.0	61	16.31
3	Infección de vías urinarias	N30, N34, N39.0	43	11.50
4	Intoxicación por picadura de alacran	T63.2, X22	25	6.69
5	Vulvovaginitis	N76	23	6.15
6	Diabetes mellitus no insulino dependiente (Tipo II)	E11-E14	15	4.01
7	Hipertensión arterial	I10-I15	7	1.87
8	Quemaduras	T20-T32	6	1.60
9	Infección por Virus Zika	U06.9	5	1.34
10	Faringitis y amigdalitis estreptocócicas	J02.0, J03.0	3	0.80
	Resto de Diagnósticos		48	12.84
	TOTAL CAUSAS		439	

POBLACIÓN RESPONSABILIDAD SSM, 2017

3739

Fuente: SUIVE/SSM 2017 (incluye solo casos SSM). Proyección de población 2017, CONAPO-DGIS. *Tasa por 1,000 hab. del área de influencia de la Unidad Médica.

REPORTE SIS

Año	2012	2013	2014	2015	2016	2017
Total de Embarazadas 1° vez	81	51	73	61	68	74
Total de embarazadas Adolescentes 1° vez	26	12	21	12	28	13
Total de Pacientes de MPF	134	184	184	180	66	115
Total de Pacientes Referidos	192	135	66	98	109	115
Total de Pacientes Contrareferidos	1	0	1	2	0	4
Total DM en Tratamiento	26	33	50	81	26	31
Total DM en Control	14	9	26	23	10	13
Total HTA en Tratamiento	38	41	29	38	11	13
Total HTA en Control	29	26	24	38	10	12

Fuente: Subsistema de Prestación de Servicios (SIS) cierre anual 2012 - 2017, s/d= sin datos



CS Abelardo Rodríguez: SINERHIAS y Productividad

Nombre: ABELARDO L. RODRÍGUEZ

CLUES: MSSSA000174

Jurisdicción: No. III

Concepto	2017	Concepto	2017
Infraestructura			
Consultorios	1	Personal de enfermería	2
- Generales	1	- Enfermeras en contacto	2
- Estomatología	0	- Enfermeras en otra actividad	0
- Otros	0		
Salas de expulsión	0	Consulta otorgada	
Recurso humano			
Médicos en contacto	1	Consulta externa	2,214
- Generales	0	- Consulta general	2,214
- Odontólogos	0	- Consulta odontológica	0
- Otros	0	Indicadores de productividad 1/	
Médicos pasantes	1	Consulta general por médico general 2/	8.8
- P. de medicina	1	Consulta odontológica por odontólogo 3/	0.0
- P. de odontología	0		

1/ Se consideran 252 días hábiles.

2/ Incluye consulta general y médicos generales más pasantes de medicina.

3/ Incluye consulta odontológica y odontólogos más pasantes de odontología.

Fuente: SSA/DGIS/Cubos dinámicos de información 2017.

SINERHIAS/SIS/ Cubos dinámicos 2017.

Elaboró: Departamento de Evaluación



CS Abelardo Rodríguez: Plano arquitectónico

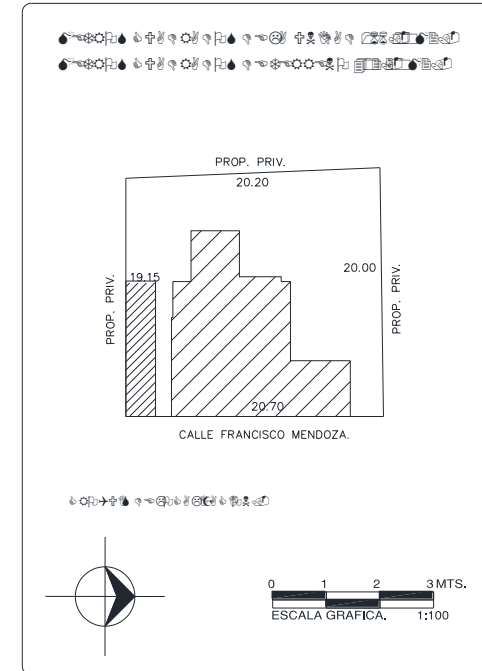
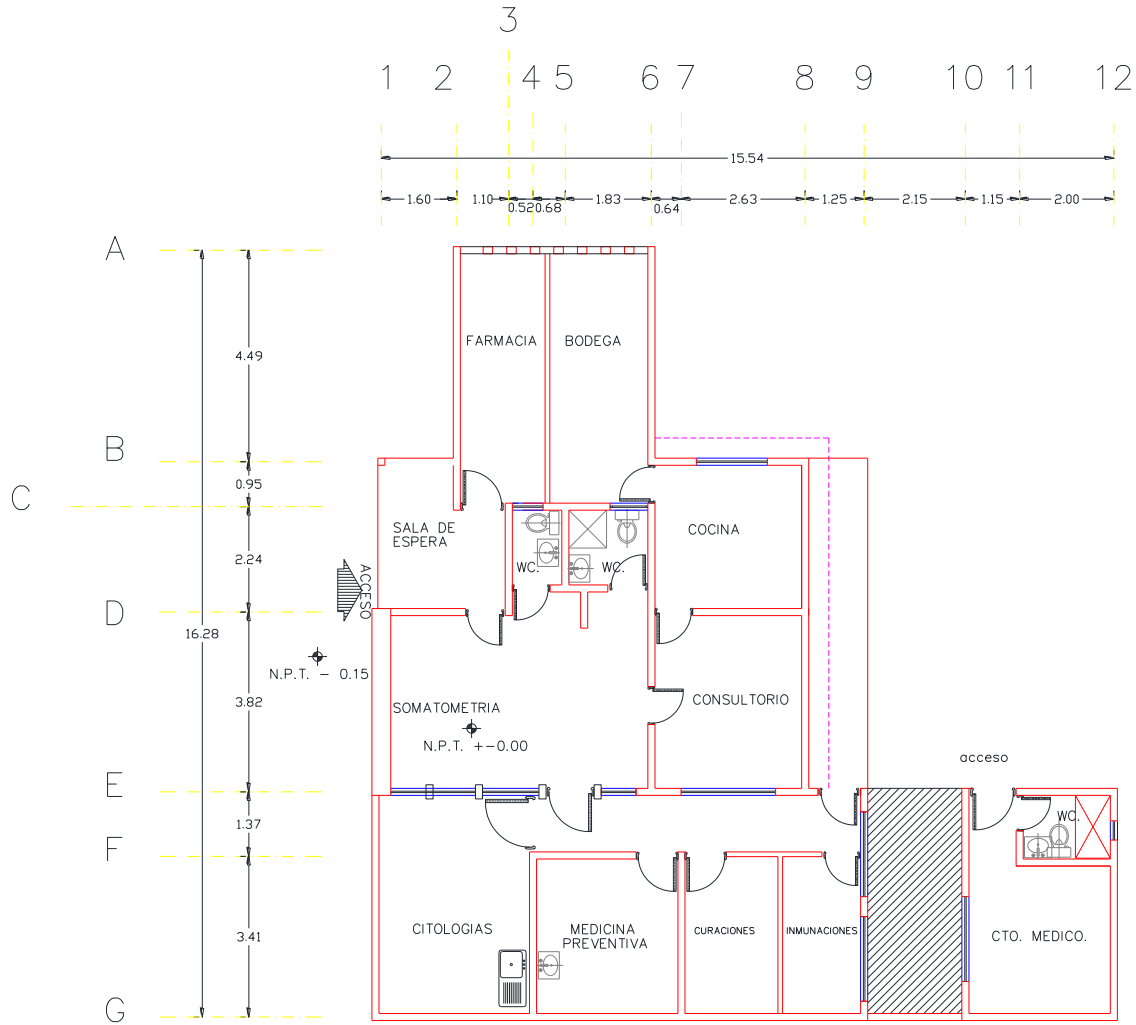

CENTRO DE SALUD:	FECHA DE CONSTRUCCIÓN:	
JURISDICCION SANITARIA:		
MUNICIPIO:	LOCALIDAD:	
PLANO:		
CLAVE CLUES:	FECHA DE ACTUALIZACIÓN:	VALIDO:
REALIZÓ LEVANTAMIENTO:		



Centro de Salud Anenecuilco

Jurisdicción Sanitaria III

Población Total: 12,380

Población SSM: 7,445

***Afiliados al Seguro Popular: 6,906**

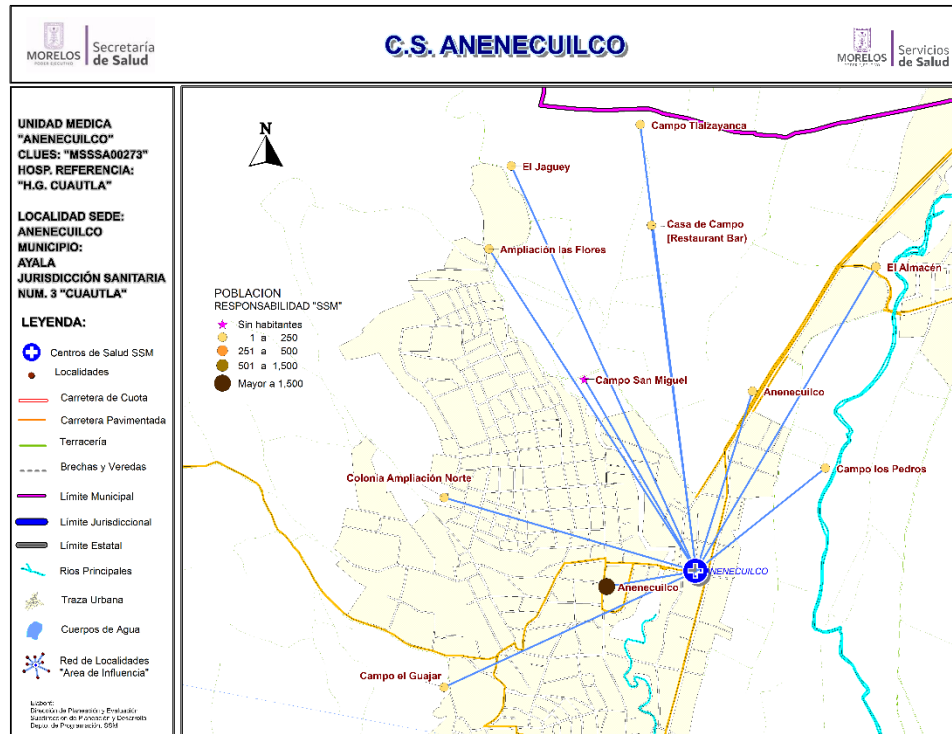

Fuente: Estudio de Regionalización Operativa, 2018

*REPPS Morelos

Población del Área de Influencia

No.	CLAVE LOCALIDAD	NOMBRE LOCALIDAD	POBLACIÓN TOTAL 2018	POBLACIÓN RESP. SSM 2018
1	170040133	Ampliación las Flores	62	50
2	170040004	Anenecuilco	12,123	7,250
3	170040126	Anenecuilco	3	3
4	170040092	Campo el Guajar	6	5
5	170040150	Campo los Pedros	2	2
6	170040151	Campo San Miguel	0	0
7	170040193	Campo Tlalzanca	8	7
8	170040123	Casa de Campo [Restaurante-Bar]	1	1
9	170040158	Colonia Ampliación Norte	58	43
10	170040058	El Almacén	105	73
11	170040079	El Jagüey	12	11
TOTAL			12,380	7,445



CS Anenecuilco: Morbilidad / SIS

MORBILIDAD DEL CS ANENECUILCO (CLUES:MSSSA000273), 2017.

No.	PADECIMIENTO	CLAVE CIE10	CASOS	
			NÚM.	TASA *
1	Infecciones respiratorias agudas	J00-J06, J20, J21 excepto J02.0 y J03.0	1496	203.12
2	Infeccion de vias urinarias	N30, N34, N39.0	349	47.39
3	Infecciones intestinales por otros organismos y las mal definidas	A04, A08-A09 excepto A08.0	208	28.24
4	Ulceras, gastritis y duodenitis	K25-K29	140	19.01
5	Intoxicacion por picadura de alacran	T63.2, X22	95	12.90
6	Vulvovaginitis	N76	72	9.78
7	Faringitis y amigdalitis estreptococicas	J02.0, J03.0	60	8.15
8	Otitis media aguda	H65.0-H65.1	57	7.74
9	Candidiasis urogenital	B37.3-B37.4	43	5.84
10	Conjuntivitis	H10	40	5.43
	Resto de Diagnosticos		1997	271.15
	TOTAL CAUSAS		4557	

POBLACIÓN RESPONSABILIDAD SSM, 2017

7365

Fuente: SUIVE/SSM 2017 (incluye solo casos SSM). Proyección de población 2017, CONAPO-DGIS. *Tasa por 1,000 hab. del área de influencia de la Unidad Médica.

REPORTE SIS

Año	2012	2013	2014	2015	2016	2017
Total de Embarazadas 1° vez	169	163	109	108	122	184
Total de embarazadas Adolescentes 1° vez	52	36	24	25	26	34
Total de Pacientes de MPF	220	315	338	379	401	391
Total de Pacientes Referidos	271	454	350	303	303	456
Total de Pacientes Contrareferidos	6	0	0	0	0	0
Total DM en Tratamiento	84	52	60	67	82	61
Total DM en Control	39	29	29	34	9	24
Total HTA en Tratamiento	122	53	63	62	118	72
Total HTA en Control	103	34	39	42	79	35

Fuente: Subsistema de Prestación de Servicios (SIS) cierre anual 2012 - 2017, s/d= sin datos



CS Anenecuilco: SINERHIAS y Productividad

Nombre: ANENECUILCO

CLUES: MSSSA000273

Jurisdicción: No. III

Concepto	2017	Concepto	2017
Infraestructura			
Consultorios	2	Personal de enfermería	6
- Generales	2	- Enfermeras en contacto	6
- Estomatología	0	- Enfermeras en otra actividad	0
- Otros	0		
Salas de expulsión	0		
Recurso humano			
Médicos en contacto	4	Consulta otorgada	
- Generales	2	Consulta externa	11,950
- Odontólogos	0	- Consulta general	11,942
- Otros	0	- Consulta odontológica	8
Médicos pasantes	2		
- P. de medicina	2		
- P. de odontología	0		
		Indicadores de productividad 1/	
		Consulta general por médico general 2/	11.8
		Consulta odontológica por odontólogo 3/	0.0

1/ Se consideran 252 días hábiles.

2/ Incluye consulta general y médicos generales más pasantes de medicina.

3/ Incluye consulta odontológica y odontólogos más pasantes de odontología.

Fuente: SSA/DGIS/Cubos dinámicos de información 2017.

SINERHIAS/SIS/ Cubos dinámicos 2017.

Elaboró: Departamento de Evaluación



CS Anenecuilco: Plano arquitectónico

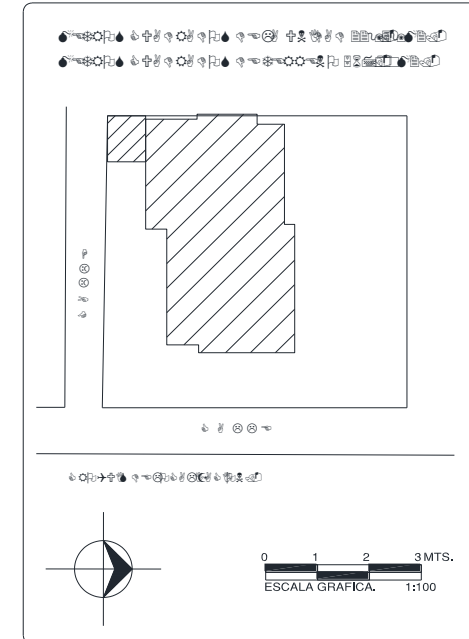
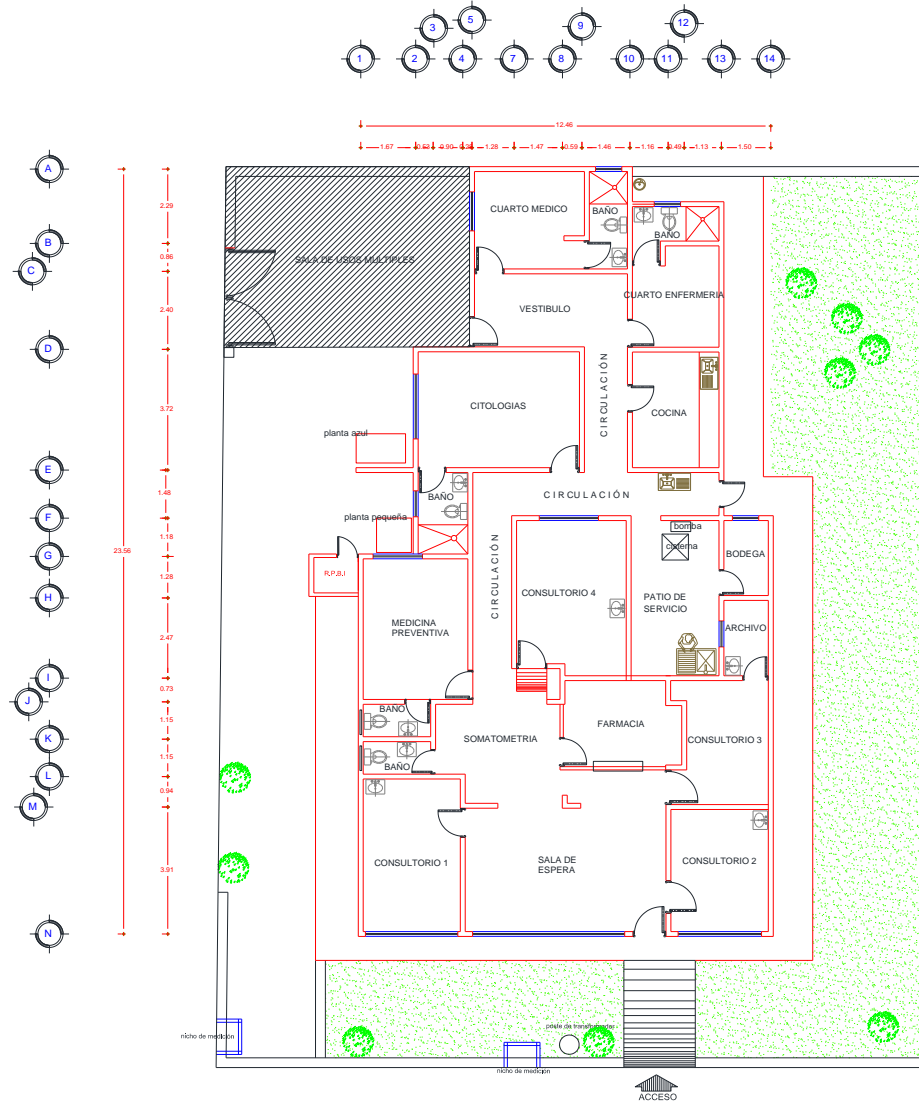

CENTRO DE SALUD:	FECHA DE CONSTRUCCIÓN:	
JURISDICCION SANITARIA:		
MUNICIPIO:	LOCALIDAD:	
PLANO:		
CLAVE CLUES:	FECHA DE ACTUALIZACIÓN:	VALIDO:
REALIZÓ LEVANTAMIENTO:		



Centro de Salud Ciudad Ayala

Jurisdicción Sanitaria III

Población Total: 7,817

Población SSM: 3,767

***Afiliados al Seguro Popular: 3,519**

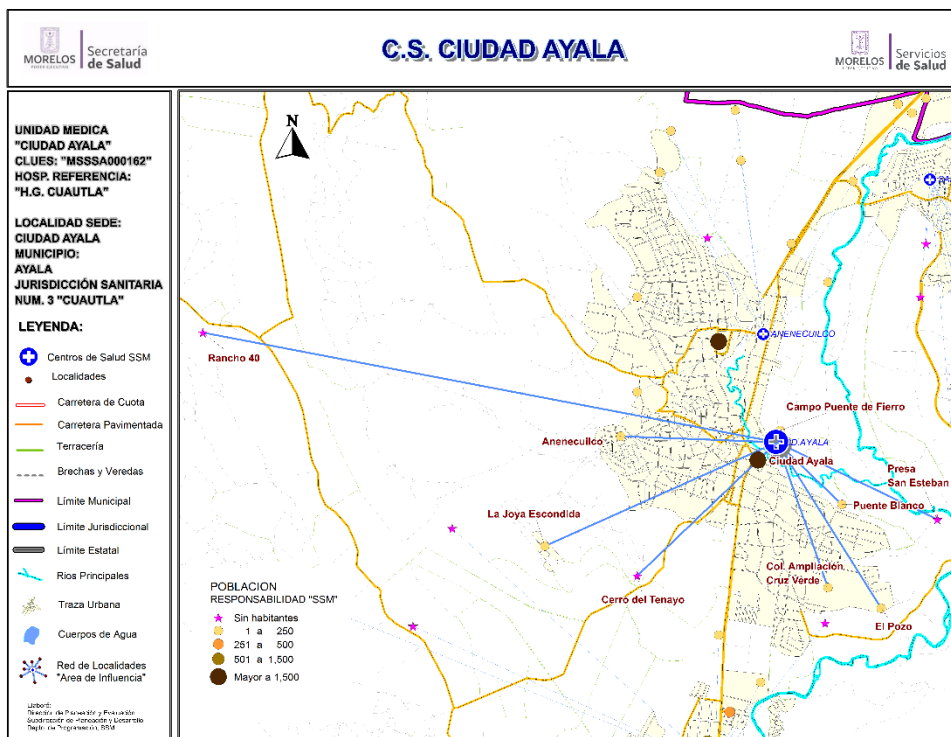

Población del Área de Influencia				
Localidad Sede	CIUDAD AYALA	Hosp. de Referencia	Hosp. Gral de Cuautla	
Clave CLUES	MSSSA000162	Tipo de Unidad	RURAL-02	
No.	CLAVE LOCALIDAD	NOMBRE LOCALIDAD	POBLACIÓN TOTAL 2018	POBLACIÓN RESP. SSM 2018
1	170040149	Anenecuilco	105	91
2	170040166	Campo Puente de Fierro	1	1
3	170040101	Cerro del Tenayo	0	0
4	170040001	Ciudad Ayala	7,627	3,624
5	170040157	Colonia Ampliación Cruz Verde	26	22
6	170040109	El Pozo	27	17
7	170040108	La Joya Escondida	6	2
8	170040062	Presa San Esteban	0	0
9	170040130	Puente Blanco	25	10
10	170040165	Rancho 40	0	0
TOTAL			7,817	3,767



CS Ciudad Ayala: Morbilidad / SIS

MORBILIDAD DEL CS CD.AYALA (CLUES:MSSSA000162), 2017.

No.	PADECIMIENTO	CLAVE CIE10	CASOS	
			NÚM.	TASA *
1	Infecciones respiratorias agudas	J00-J06, J20, J21 excepto J02.0 y J03.0	368	98.71
2	Infecciones intestinales por otros organismos y las mal definidas	A04, A08-A09 excepto A08.0	96	25.75
3	Infección de vías urinarias	N30, N34, N39.0	63	16.90
4	Intoxicación por picadura de alacrán	T63.2, X22	38	10.19
5	Faringitis y amigdalitis estreptocócicas	J02.0, J03.0	21	5.63
6	Vulvovaginitis	N76	18	4.83
7	Otitis media aguda	H65.0-H65.1	17	4.56
8	Violencia intrafamiliar	Y07.0-Y07.2	10	2.68
9	Conjuntivitis	H10	8	2.15
10	Candidiasis urogenital	B37.3-B37.4	7	1.88
	Resto de Diagnósticos		114	30.58
	TOTAL CAUSAS		760	

POBLACIÓN RESPONSABILIDAD SSM, 2017

3728

Fuente: SUIVE/SSM 2017 (incluye solo casos SSM). Proyección de población 2017, CONAPO-DGIS. *Tasa por 1,000 hab. del área de influencia de la Unidad Médica.

REPORTE SIS

Año	2012	2013	2014	2015	2016	2017
Total de Embarazadas 1° vez	80	82	91	68	85	69
Total de embarazadas Adolescentes 1° vez	24	22	23	16	38	13
Total de Pacientes de MPF	239	279	308	251	310	92
Total de Pacientes Referidos	309	248	239	330	235	125
Total de Pacientes Contrareferidos	0	1	5	137	0	0
Total DM en Tratamiento	25	38	86	68	58	56
Total DM en Control	9	17	60	27	23	12
Total HTA en Tratamiento	12	35	39	51	43	38
Total HTA en Control	9	26	33	38	41	31

Fuente: Subsistema de Prestación de Servicios (SIS) cierre anual 2012 - 2017, s/d= sin datos

Diagnóstico de Salud Estatal
D. R. Servicios de Salud de Morelos 2018, México.



CS Ciudad Ayala: SINERHIAS y Productividad

Nombre: CD. AYALA
CLUES: MSSSA000162
Jurisdicción: No. III

Concepto	2017	Concepto	2017
Infraestructura			
Consultorios	3	Personal de enfermería	5
- Generales	2	- Enfermeras en contacto	5
- Estomatología	1	- Enfermeras en otra actividad	0
- Otros	0		
Salas de expulsión	0		
Recurso humano			
Médicos en contacto	4	Consulta otorgada	
- Generales	1	Consulta externa	8,297
- Odontólogos	1	- Consulta general	6,944
- Otros	0	- Consulta odontológica	1,353
Médicos pasantes	2		
- P. de medicina	1		
- P. de odontología	1		
		Indicadores de productividad 1/	
		Consulta general por médico general 2/	13.8
		Consulta odontológica por odontólogo 3/	2.7

1/ Se consideran 252 días hábiles.

2/ Incluye consulta general y médicos generales más pasantes de medicina.

3/ Incluye consulta odontológica y odontólogos más pasantes de odontología.

Fuente: SSA/DGIS/Cubos dinámicos de información 2017.

SINERHIAS/SIS/ Cubos dinámicos 2017.

Elaboró: Departamento de Evaluación



CS Ciudad Ayala: Plano arquitectónico

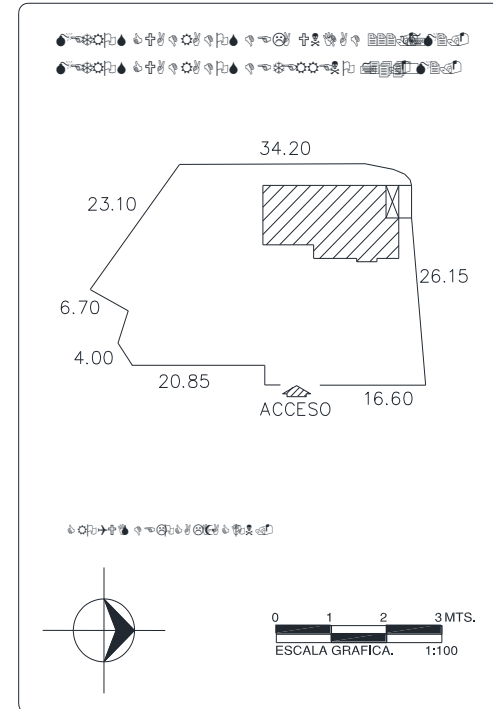
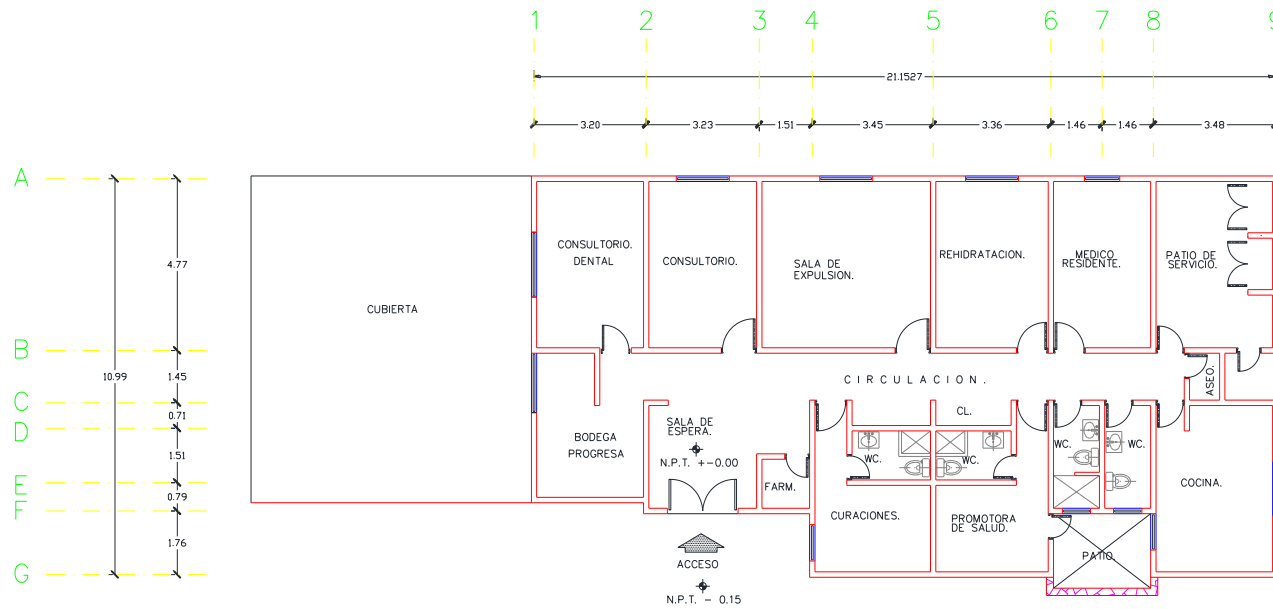

CENTRO DE SALUD:	FECHA DE CONSTRUCCIÓN:
JURISDICCION SANITARIA:	
MUNICIPIO:	LOCALIDAD:
PLANO:	
CLAVE CLUES:	FECHA DE ACTUALIZACIÓN: VALIDÓ:
REALIZÓ LEVANTAMIENTO:	



Centro de Salud Chinameca

Jurisdicción Sanitaria III

Población Total: 3,326

Población SSM: 2,410

***Afiliados al Seguro Popular: 2,548**

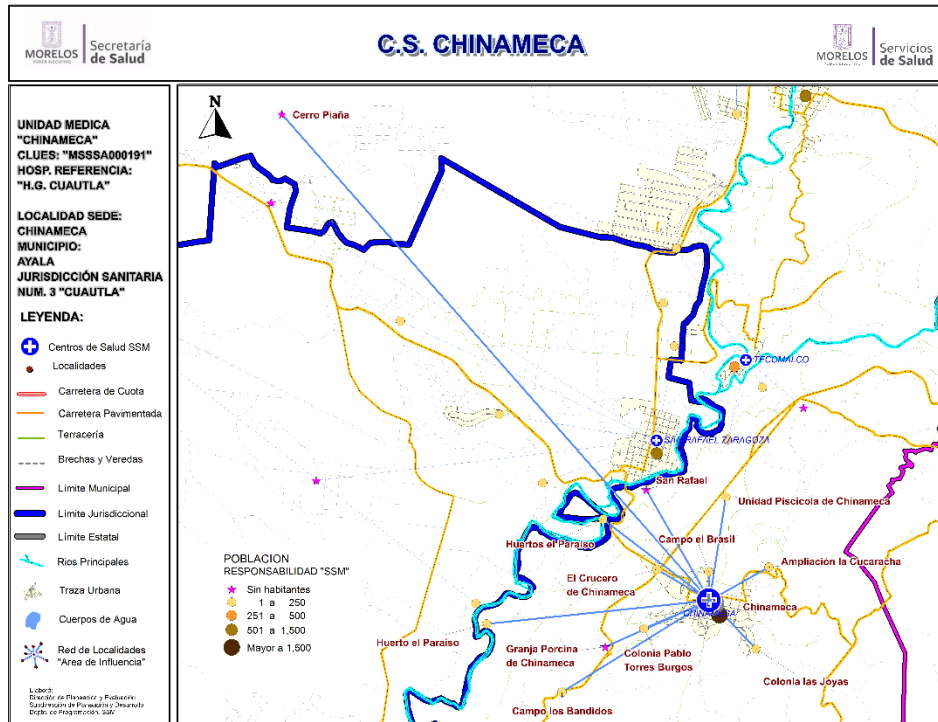

*REPSS Morelos

**.- Como consta en la minuta de la tercera Sesión del Comité Estatal de Referencia y Contrareferencia de Pacientes, realizada el 30 de noviembre de 2016, este Centro de Salud refiere pacientes que requieran atención médica de especialidad ambulatoria u hospitalaria, al Hospital Gral. de Jojutla. Las pacientes embarazadas de "Bajo Riesgo" serán enviadas al Centro de Salud Centinela de Atlatlahucan.

Población del Área de Influencia

Localidad Sede		CHINAMECA	Hosp. de Referencia	HOSP. GRAL. DE JOJUTLA **
Clave CLUES		MSSSA000191	Tipo de Unidad	RURAL-01
No.	CLAVE LOCALIDAD	NOMBRE LOCALIDAD	POBLACIÓN TOTAL 2018	POBLACIÓN RESP. SSM 2018
1	170040186	Ampliación la Cucaracha	6	5
2	170040188	Campo el Brasil	4	4
3	170040175	Campo los Bandidos	4	4
4	170040047	Cerro Piaña	0	0
5	170040008	Chinameca	3,248	2,345
6	170040167	Colonia las Joyas	6	5
7	170040168	Colonia Pablo Torres Burgos	11	10
8	170040139	El Crucero de Chinameca	34	25
9	170040106	Granja Porcina de Chinameca	0	0
10	170040179	Huerto el Paraíso	2	2
11	170040173	Huertos el Paraíso	1	1
12	170040181	San Rafael	0	0
13	170040056	Unidad Piscícola de Chinameca	10	9
TOTAL			3,326	2,410



CS Chinameca: Morbilidad / SIS

MORBILIDAD DEL CS CHINAMECA (CLUES:MSSSA000191), 2017.

No.	PADECIMIENTO	CLAVE CIE10	CASOS	
			NÚM.	TASA *
1	Infecciones respiratorias agudas	J00-J06, J20, J21 excepto J02.0 y J03.0	884	370.81
2	Infecciones intestinales por otros organismos y las mal definidas	A04, A08-A09 excepto A08.0	180	75.50
3	Infección de vías urinarias	N30, N34, N39.0	162	67.95
4	Intoxicación por picadura de alacrán	T63.2, X22	111	46.56
5	Faringitis y amigdalitis estreptocócicas	J02.0, J03.0	87	36.49
6	Vulvovaginitis	N76	64	26.85
7	Otitis media aguda	H65.0-H65.1	42	17.62
8	Conjuntivitis	H10	36	15.10
9	Úlceras, gastritis y duodenitis	K25-K29	29	12.16
10	Desnutrición leve	E44.1	12	5.03
	Resto de Diagnósticos		622	260.91
	TOTAL CAUSAS		2229	

POBLACIÓN RESPONSABILIDAD SSM, 2017

2384

Fuente: SUIVE/SSM 2017 (incluye solo casos SSM). Proyección de población 2017, CONAPO-DGIS. *Tasa por 1,000 hab. del área de influencia de la Unidad Médica.

REPORTE SIS

Año	2012	2013	2014	2015	2016	2017
Total de Embarazadas 1° vez	48	62	35	54	45	66
Total de embarazadas Adolescentes 1° vez	10	19	10	17	11	18
Total de Pacientes de MPF	97	127	85	98	107	108
Total de Pacientes Referidos	93	116	160	206	228	203
Total de Pacientes Contrareferidos	3	8	20	13	0	0
Total DM en Tratamiento	51	60	66	81	83	100
Total DM en Control	21	32	36	1	22	45
Total HTA en Tratamiento	52	41	62	69	80	71
Total HTA en Control	23	33	50	46	50	51

Fuente: Subsistema de Prestación de Servicios (SIS) cierre anual 2012 - 2017, s/d= sin datos



CS Chinameca: SINERHIAS y Productividad

Nombre: CHINAMECA
CLUES: MSSSA000191
Jurisdicción: No. III

Concepto	2017	Concepto	2017
Infraestructura			
Consultorios	2	Personal de enfermería	3
- Generales	2	- Enfermeras en contacto	3
- Estomatología	0	- Enfermeras en otra actividad	0
- Otros	0		
Salas de expulsión	0	Consulta otorgada	
		Consulta externa	6,620
		- Consulta general	6,620
		- Consulta odontológica	0
Recurso humano			
Médicos en contacto	4	Indicadores de productividad 1/	
- Generales	2	Consulta general por médico general 2/	6.6
- Odontólogos	0	Consulta odontológica por odontólogo 3/	0.0
- Otros	0		
Médicos pasantes	2		
- P. de medicina	2		
- P. de odontología	0		

1/ Se consideran 252 días hábiles.

2/ Incluye consulta general y médicos generales más pasantes de medicina.

3/ Incluye consulta odontológica y odontólogos más pasantes de odontología.

Fuente: SSA/DGIS/Cubos dinámicos de información 2017.

SINERHIAS/SIS/ Cubos dinámicos 2017.

Elaboró: Departamento de Evaluación



CS Chinameca: Plano arquitectónico

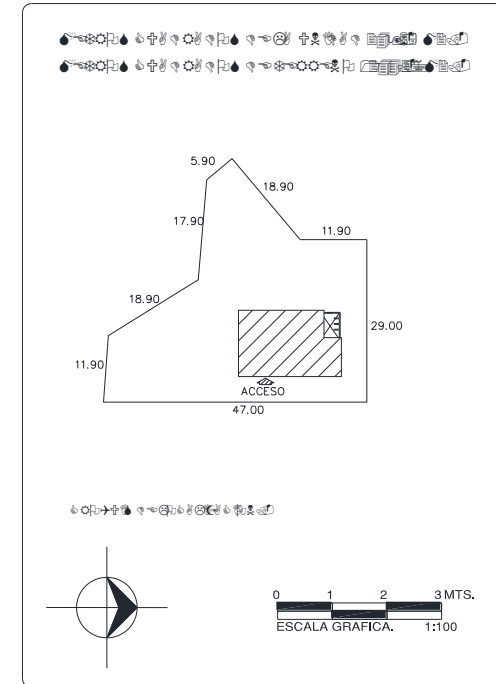
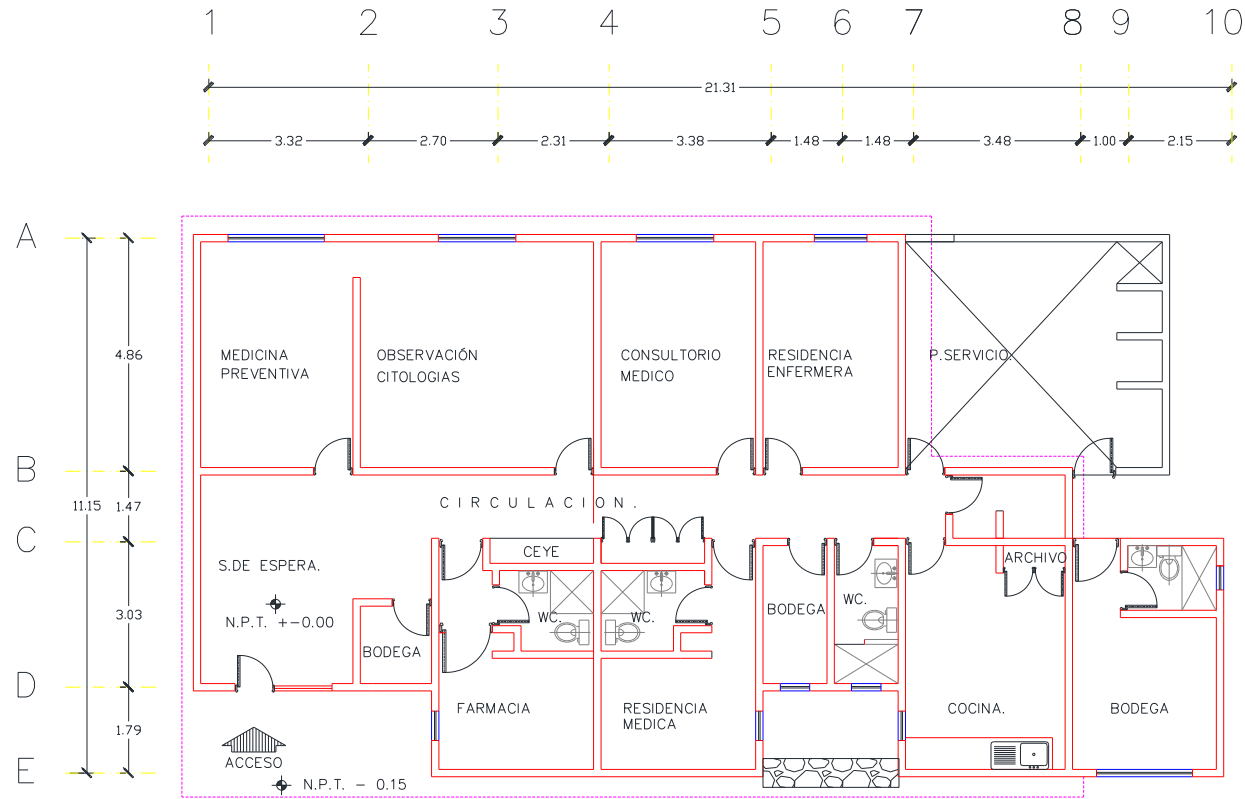

CENTRO DE SALUD:	FECHA DE CONSTRUCCIÓN:	
JURISDICCION SANITARIA:		
MUNICIPIO:	LOCALIDAD:	
PLANO:		
CLAVE CLUES:	FECHA DE ACTUALIZACIÓN:	VALIDO:
REALIZÓ LEVANTAMIENTO:		

Centro de Salud El Vergel

Jurisdicción Sanitaria III

Población Total: 933

Población SSM: 737

***Afiliados al Seguro Popular: 803**

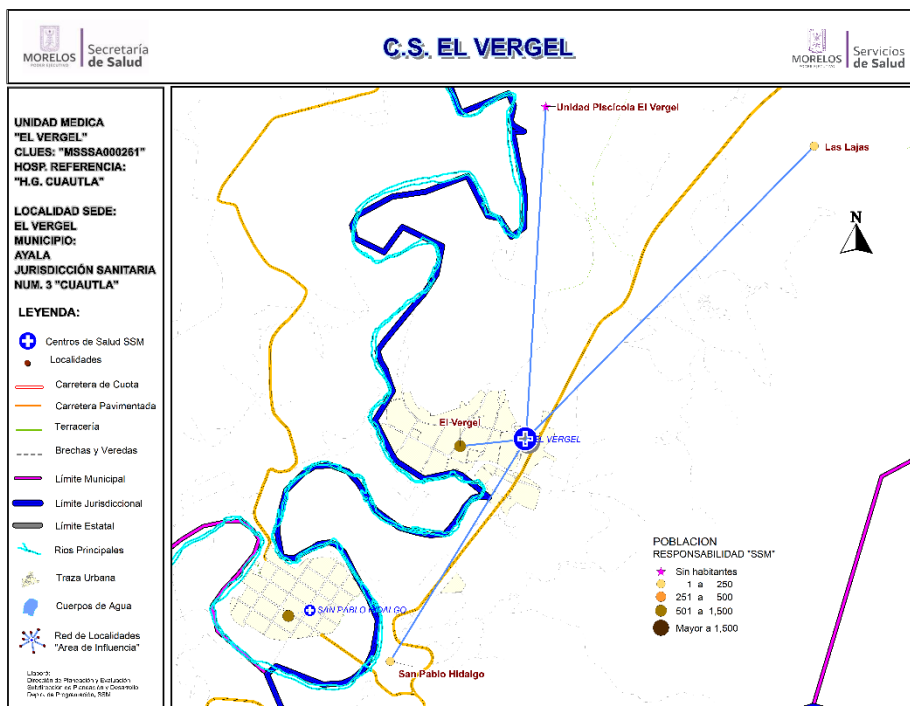

Fuente: Estudio de Regionalización Operativa, 2018

*REPSS Morelos

**.- Como consta en la minuta de la tercera Sesión del Comité Estatal de Referencia y Contrareferencia de Pacientes, realizada el 30 de noviembre de 2016, este Centro de Salud refiere pacientes que requieran atención médica de especialidad ambulatoria u hospitalaria, al Hospital Gral. de Jojutla. Las pacientes embarazadas de "Bajo Riesgo" serán enviadas al Centro de Salud Centinela de Atlatlahucan.

Población del Área de Influencia

No.	CLAVE LOCALIDAD	NOMBRE LOCALIDAD	POBLACIÓN TOTAL 2018	POBLACIÓN RESP. SSM 2018
1	170040028	El Vergel	930	734
2	170040141	Las Lajas	2	2
3	170040185	San Pablo Hidalgo	1	1
4	170040057	Unidad Piscícola el Vergel	0	0
TOTAL			933	737



CS El Vergel: Morbilidad / SIS

MORBILIDAD DEL CS EL VERGEL (CLUES:MSSSA000261), 2017.

No.	PADECIMIENTO	CLAVE CIE10	CASOS	
			NÚM.	TASA *
1	Infecciones respiratorias agudas	J00-J06, J20, J21 excepto J02.0 y J03.0	763	1046.64
2	Infecciones intestinales por otros organismos y las mal definidas	A04, A08-A09 excepto A08.0	533	731.14
3	Infecion de vías urinarias	N30, N34, N39.0	146	200.27
4	Ulceras, gastritis y duodenitis	K25-K29	54	74.07
5	Infecion por Virus Zika	U06.9	30	41.15
6	Intoxicacion por picadura de alacran	T63.2, X22	29	39.78
7	Asma	J45, J46	26	35.67
8	Conjuntivitis	H10	20	27.43
9	Gingivitis y enfermedad periodontal	K05	20	27.43
10	Dengue no grave	A90	14	19.20
	Resto de Diagnosticos		156	213.99
	TOTAL CAUSAS		1791	

POBLACIÓN RESPONSABILIDAD SSM, 2017

729

Fuente: SUIVE/SSM 2017 (incluye solo casos SSM). Proyección de población 2017, CONAPO-DGIS. *Tasa por 1,000 hab. del área de influencia de la Unidad Médica.

REPORTE SIS

Año	2012	2013	2014	2015	2016	2017
Total de Embarazadas 1° vez	19	21	16	20	20	22
Total de embarazadas Adolescentes 1° vez	10	7	4	11	8	6
Total de Pacientes de MPF	53	22	85	77	66	60
Total de Pacientes Referidos	67	41	42	63	49	64
Total de Pacientes Contrareferidos	0	1	2	0	0	2
Total DM en Tratamiento	20	41	45	38	12	s/d
Total DM en Control	5	9	22	0	6	s/d
Total HTA en Tratamiento	10	30	32	32	8	2
Total HTA en Control	8	10	12	32	10	1

Fuente: Subsistema de Prestación de Servicios (SIS) cierre anual 2012 - 2017, s/d= sin datos



CS El Vergel: SINERHIAS y Productividad

Nombre: EL VERGEL
CLUES: MSSSA000261
Jurisdicción: No. III

Concepto	2017	Concepto	2017
Infraestructura			
Consultorios	1	Personal de enfermería	2
- Generales	1	- Enfermeras en contacto	2
- Estomatología	0	- Enfermeras en otra actividad	0
- Otros	0		
Salas de expulsión	0	Consulta otorgada	
Recurso humano			
Médicos en contacto	1	Consulta externa	2,081
- Generales	0	- Consulta general	2,081
- Odontólogos	0	- Consulta odontológica	0
- Otros	0	Indicadores de productividad 1/	
Médicos pasantes	1	Consulta general por médico general 2/	8.3
- P. de medicina	1	Consulta odontológica por odontólogo 3/	0.0
- P. de odontología	0		

1/ Se consideran 252 días hábiles.

2/ Incluye consulta general y médicos generales más pasantes de medicina.

3/ Incluye consulta odontológica y odontólogos más pasantes de odontología.

Fuente: SSA/DGIS/Cubos dinámicos de información 2017.

SINERHIAS/SIS/ Cubos dinámicos 2017.

Elaboró: Departamento de Evaluación



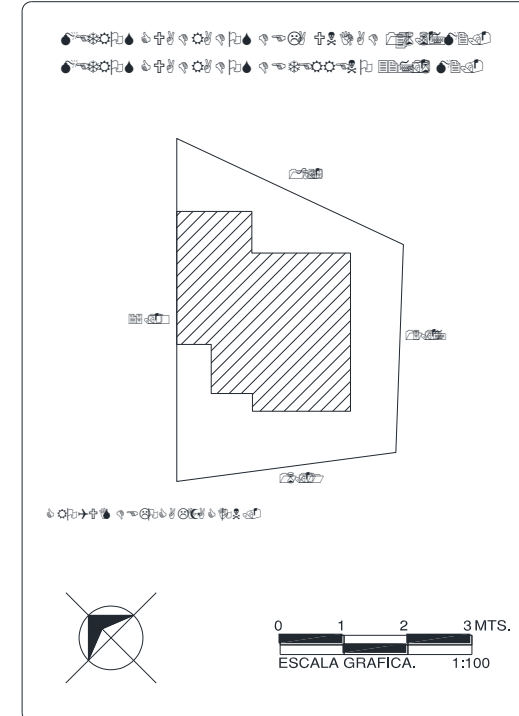
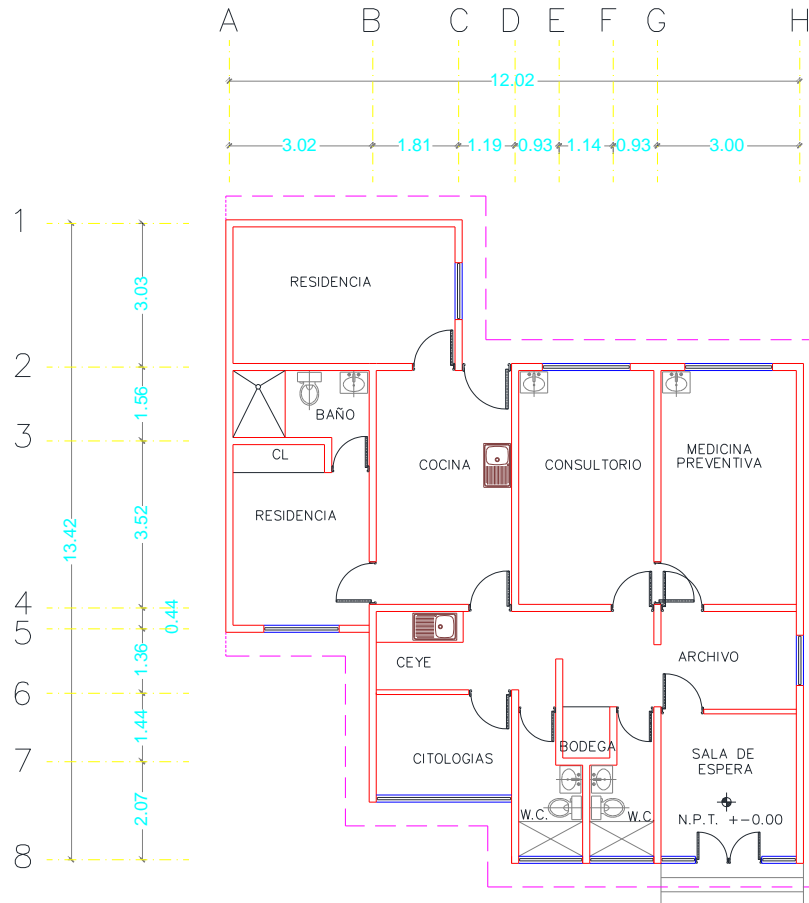

CS El Vergel: Plano arquitectónico





CENTRO DE SALUD:  **FECHA DE CONSTRUCCIÓN:** _____

JURISDICCION SANITARIA: 

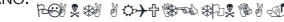
MUNICIPIO:  **LOCALIDAD:** 

PLANO: 

CLAVE CLUES:  **FECHA DE ACTUALIZACIÓN:**  **VALIDÓ:** _____

REALIZÓ LEVANTAMIENTO: 



Centro de Salud Moyotepec

Jurisdicción Sanitaria III

Población Total: 6,635

Población SSM: 4,306

***Afiliados al Seguro Popular: 3,869**

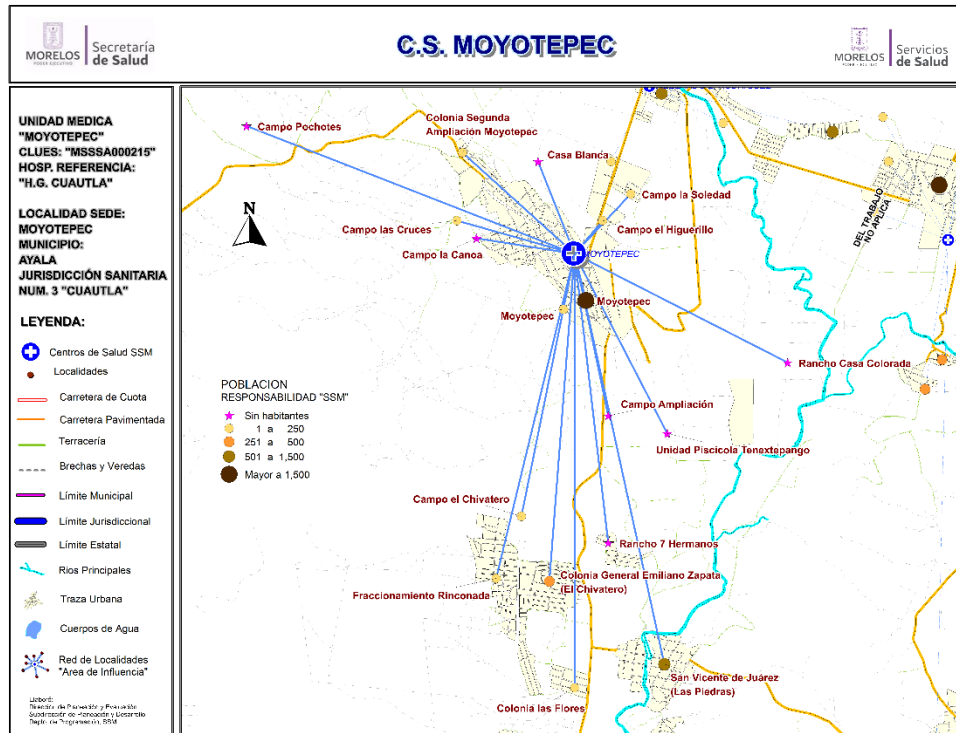

Fuente: Estudio de Regionalización Operativa, 2018

*REPS Morelos

Población del Área de Influencia

Localidad Sede: MOYOTEPEC		Hosp. de Referencia: HOSP. GRAL. DE CUAUTLA		
Clave CLUES: MSSSA000215		Tipo de Unidad: RURAL-01		
No.	CLAVE LOCALIDAD	NOMBRE LOCALIDAD	POBLACIÓN TOTAL 2018	POBLACIÓN RESP. SSM 2018
1	170040136	Campo Ampliación	0	0
2	170040091	Campo el Chivatero	12	11
3	170040128	Campo el Higuero	105	61
4	170040176	Campo la Canoa	0	0
5	170040095	Campo la Soledad	102	74
6	170040097	Campo las Cruces	4	4
7	170040191	Campo Pochotes	0	0
8	170040138	Casa Blanca	0	0
9	170040080	Colonia General Emiliano Zapata (El Chivatero)	556	448
10	170040164	Colonia las Flores	37	31
11	170040129	Colonia Segunda Ampliación Moyotepec	51	43
12	170040178	Fraccionamiento Rinconada del Valle	45	29
13	170040014	Moyotepec	4,137	2,564
14	170040162	Moyotepec	39	22
15	170040145	Rancho 7 Hermanos	0	0
16	170040041	Rancho Casa Colorada	0	0
17	170040024	San Vicente de Juárez (Las Piedras)	1,547	1,019
18	170040125	Unidad Piscícola Tenextepango	0	0
TOTAL			6,635	4,306



CS Moyotepec: Morbilidad / SIS

MORBILIDAD DEL CS MOYOTEPEC (CLUES:MSSSA000215), 2017.

No.	PADECIMIENTO	CLAVE CIE10	CASOS	
			NÚM.	TASA *
1	Infecciones respiratorias agudas	J00-J06, J20, J21 excepto J02.0 y J03.0	597	140.17
2	Infeccion de vias urinarias	N30, N34, N39.0	189	44.38
3	Infecciones intestinales por otros organismos y las mal definidas	A04, A08-A09 excepto A08.0	109	25.59
4	Ulceras, gastritis y duodenitis	K25-K29	60	14.09
5	Intoxicacion por picadura de alacran	T63.2, X22	49	11.51
6	Candidiasis urogenital	B37.3-B37.4	41	9.63
7	Conjuntivitis	H10	23	5.40
8	Otitis media aguda	H65.0-H65.1	21	4.93
9	Vulvovaginitis	N76	18	4.23
10	Varicela	B01	9	2.11
	Resto de Diagnosticos		165	38.74
	TOTAL CAUSAS		1281	

POBLACIÓN RESPONSABILIDAD SSM, 2017

4259

Fuente: SUIVE/SSM 2017 (incluye solo casos SSM). Proyección de población 2017, CONAPO-DGIS. *Tasa por 1,000 hab. del área de influencia de la Unidad Médica.

REPORTE SIS

Año	2012	2013	2014	2015	2016	2017
Total de Embarazadas 1° vez	88	61	72	86	98	101
Total de embarazadas Adolescentes 1° vez	25	20	16	23	32	40
Total de Pacientes de MPF	162	196	238	296	100	153
Total de Pacientes Referidos	173	145	152	290	328	247
Total de Pacientes Contrareferidos	0	0	2	11	0	0
Total DM en Tratamiento	66	46	68	83	19	60
Total DM en Control	35	30	24	0	4	13
Total HTA en Tratamiento	52	49	63	62	10	49
Total HTA en Control	32	31	53	55	9	42

Fuente: Subsistema de Prestación de Servicios (SIS) cierre anual 2012 - 2017, s/d= sin datos



CS Moyotepec: SINERHIAS y Productividad

Nombre: MOYOTEPEC
CLUES: MSSSA000215
Jurisdicción: No. III

Concepto	2017	Concepto	2017
Infraestructura			
Consultorios	2	Personal de enfermería	2
- Generales	2	- Enfermeras en contacto	2
- Estomatología	0	- Enfermeras en otra actividad	0
- Otros	0		
Salas de expulsión	0		
Recurso humano			
Médicos en contacto	2	Consulta otorgada	
- Generales	1	Consulta externa	4,676
- Odontólogos	0	- Consulta general	4,676
- Otros	0	- Consulta odontológica	0
Médicos pasantes	1		
- P. de medicina	1		
- P. de odontología	0		
		Indicadores de productividad 1/	
		Consulta general por médico general 2/	9.3
		Consulta odontológica por odontólogo 3/	0.0

1/ Se consideran 252 días hábiles.

2/ Incluye consulta general y médicos generales más pasantes de medicina.

3/ Incluye consulta odontológica y odontólogos más pasantes de odontología.

Fuente: SSA/DGIS/Cubos dinámicos de información 2017.

SINERHIAS/SIS/ Cubos dinámicos 2017.

Elaboró: Departamento de Evaluación



CS Moyotepec: Plano arquitectónico

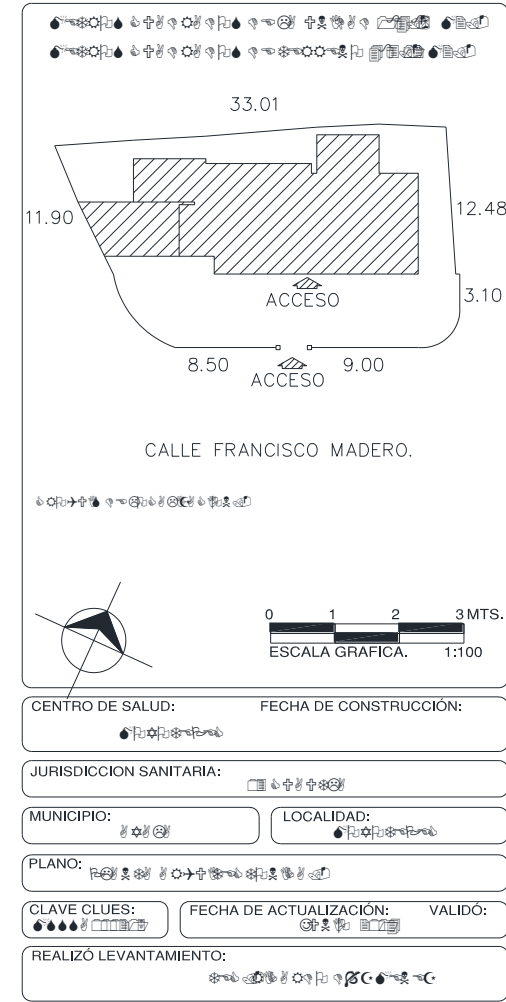
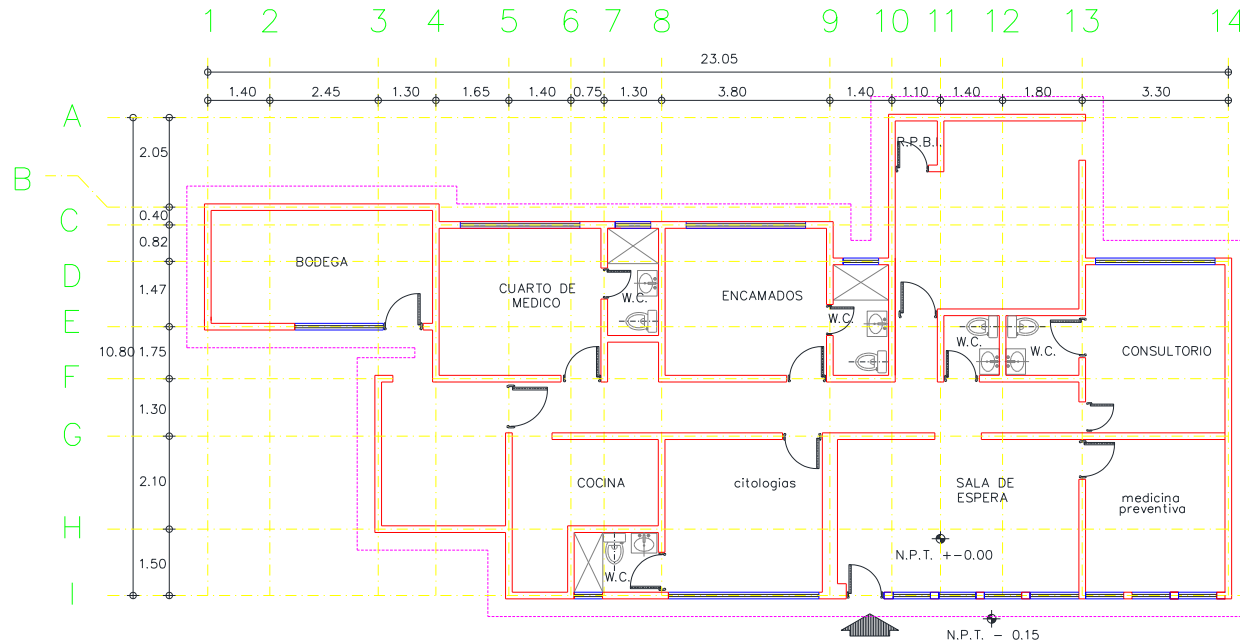



Centro de Salud San Juan Ahuehueyo

Jurisdicción Sanitaria III

Población Total: 2,645

Población SSM: 1,738

***Afiliados al Seguro Popular: 1,331**



Población del Área de Influencia

Localidad Sede		SAN JUAN AHUEHUEYO	Hosp. de Referencia	HOSP. GRAL. DE CUAUTLA
Clave CLUES		MSSSA000220	Tipo de Unidad	RURAL-01
No.	CLAVE LOCALIDAD	NOMBRE LOCALIDAD	POBLACIÓN TOTAL 2018	POBLACIÓN RESP. SSM 2018
1	170040137	Campo Huizachera 2	29	26
2	170040067	Campo la Huizachera	0	0
3	170040023	San Juan Ahuehueyo	2,616	1,712
4	170040061	Unidad Piscícola San Juan Ahuehueyo	0	0
TOTAL			2,645	1,738



CS San Juan Ahuehuevo: Morbilidad / SIS

MORBILIDAD DEL CS SAN JUAN AHUEHUEYO (CLUES:MSSSA000220), 2017.

No.	PADECIMIENTO	CLAVE CIE10	CASOS	
			NÚM.	TASA *
1	Infecciones respiratorias agudas	J00-J06, J20, J21 excepto J02.0 y J03.0	84	48.89
2	Infeccion de vias urinarias	N30, N34, N39.0	21	12.22
3	Vulvovaginitis	N76	8	4.66
4	Intoxicacion por picadura de alacran	T63.2, X22	7	4.07
5	Infecciones intestinales por otros organismos y las mal definidas	A04, A08-A09 excepto A08.0	5	2.91
6	Violencia intrafamiliar	Y07.0-Y07.2	4	2.33
7	Infeccion por Virus Zika	U06.9	2	1.16
8	Ulceras, gastritis y duodenitis	K25-K29	1	0.58
9	Otitis media aguda	H65.0-H65.1	1	0.58
10	Conjuntivitis	H10	1	0.58
	Resto de Diagnosticos		12	6.98
	TOTAL CAUSAS		146	

POBLACIÓN RESPONSABILIDAD SSM, 2017

1718

Fuente: SUIVE/SSM 2017 (incluye solo casos SSM). Proyección de población 2017, CONAPO-DGIS. *Tasa por 1,000 hab. del área de influencia de la Unidad Médica.

REPORTE SIS

Año	2012	2013	2014	2015	2016	2017
Total de Embarazadas 1° vez	33	42	39	37	38	43
Total de embarazadas Adolescentes 1° vez	11	8	8	11	9	10
Total de Pacientes de MPF	104	136	86	98	63	70
Total de Pacientes Referidos	78	79	85	63	55	75
Total de Pacientes Contrareferidos	0	0	5	3	0	0
Total DM en Tratamiento	59	65	24	54	33	25
Total DM en Control	21	21	2	22	9	8
Total HTA en Tratamiento	49	50	25	48	29	18
Total HTA en Control	38	38	10	43	25	13

Fuente: Subsistema de Prestación de Servicios (SIS) cierre anual 2012 - 2017, s/d= sin datos



CS San Juan Ahuehuevo: SINERHIAS y Productividad

Nombre: SAN JUAN AHUEHUEYO

CLUES: MSSSA000220

Jurisdicción: No. III

Concepto	2017	Concepto	2017
Infraestructura			
Consultorios	1	Personal de enfermería	2
- Generales	1	- Enfermeras en contacto	2
- Estomatología	0	- Enfermeras en otra actividad	0
- Otros	0		
Salas de expulsión	0	Consulta otorgada	
		Consulta externa	1,831
		- Consulta general	1,831
		- Consulta odontológica	0
Recurso humano			
Médicos en contacto	1	Indicadores de productividad 1/	
- Generales	0	Consulta general por médico general 2/	7.3
- Odontólogos	0	Consulta odontológica por odontólogo 3/	0.0
- Otros	0		
Médicos pasantes	1		
- P. de medicina	1		
- P. de odontología	0		

1/ Se consideran 252 días hábiles.

2/ Incluye consulta general y médicos generales más pasantes de medicina.

3/ Incluye consulta odontológica y odontólogos más pasantes de odontología.

Fuente: SSA/DGIS/Cubos dinámicos de información 2017.

SINERHIAS/SIS/ Cubos dinámicos 2017.

Elaboró: Departamento de Evaluación

CS San Juan Ahuehuevo: Plano arquitectónico

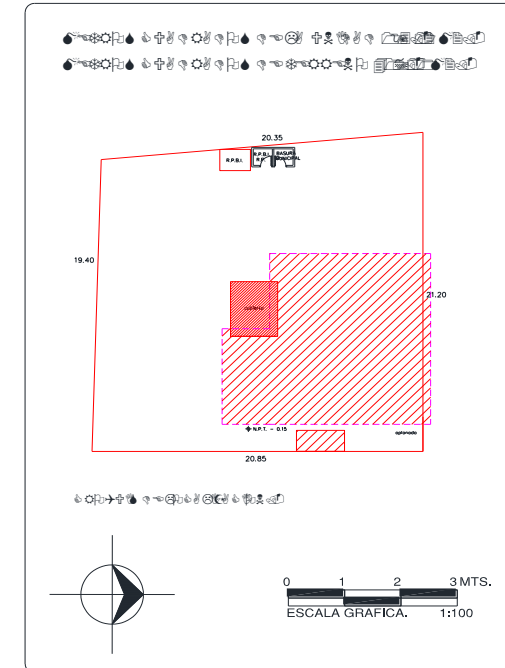
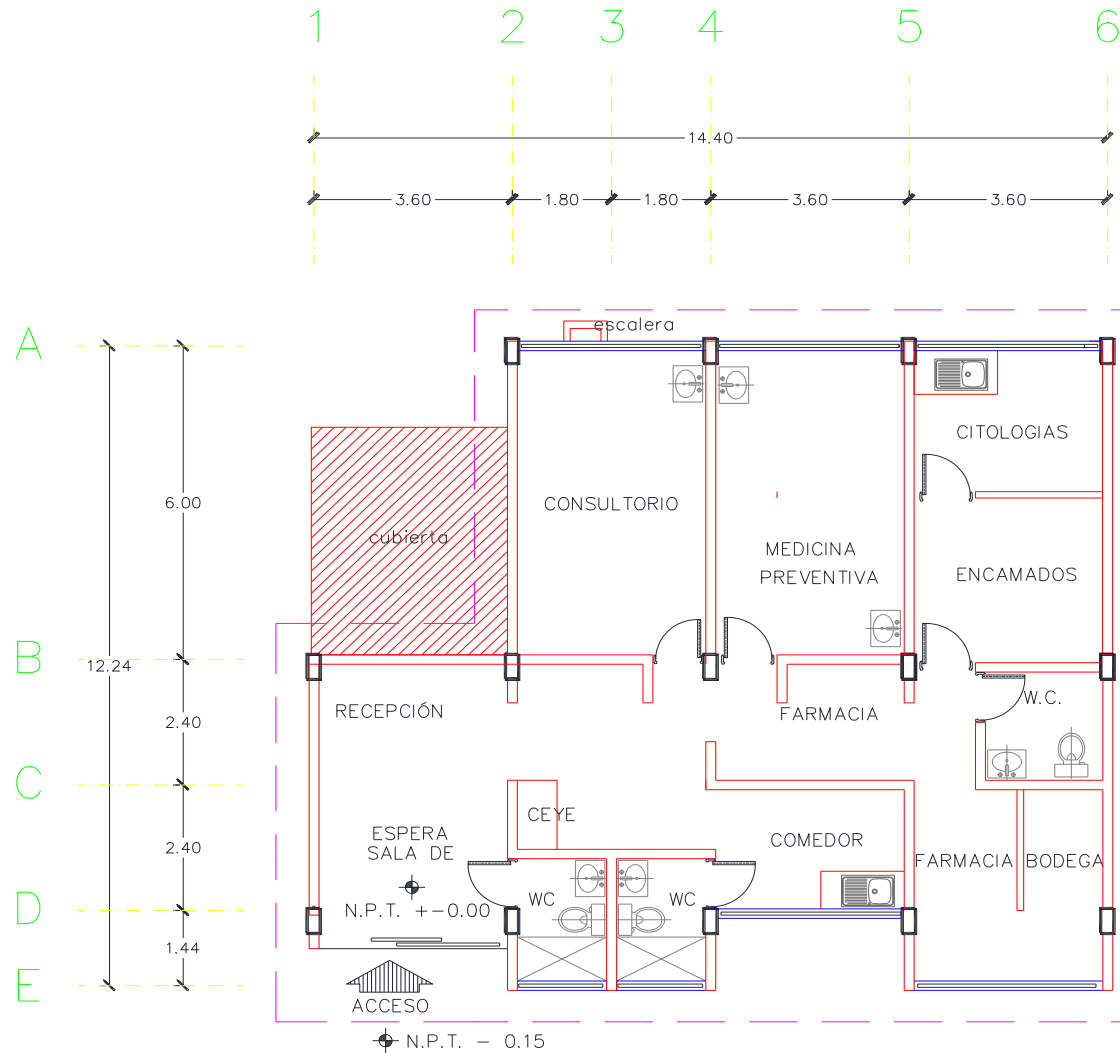

CENTRO DE SALUD:	FECHA DE CONSTRUCCIÓN:	
JURISDICCION SANITARIA:		
MUNICIPIO:	LOCALIDAD:	
PLANO:		
CLAVE CLUES:	FECHA DE ACTUALIZACIÓN:	VALIDO:
REALIZÓ LEVANTAMIENTO:		



Centro de Salud San Pedro Apatlaco

Jurisdicción Sanitaria III

Población Total: 17,896

Población SSM: 11,390

***Afiliados al Seguro Popular: 9,557**

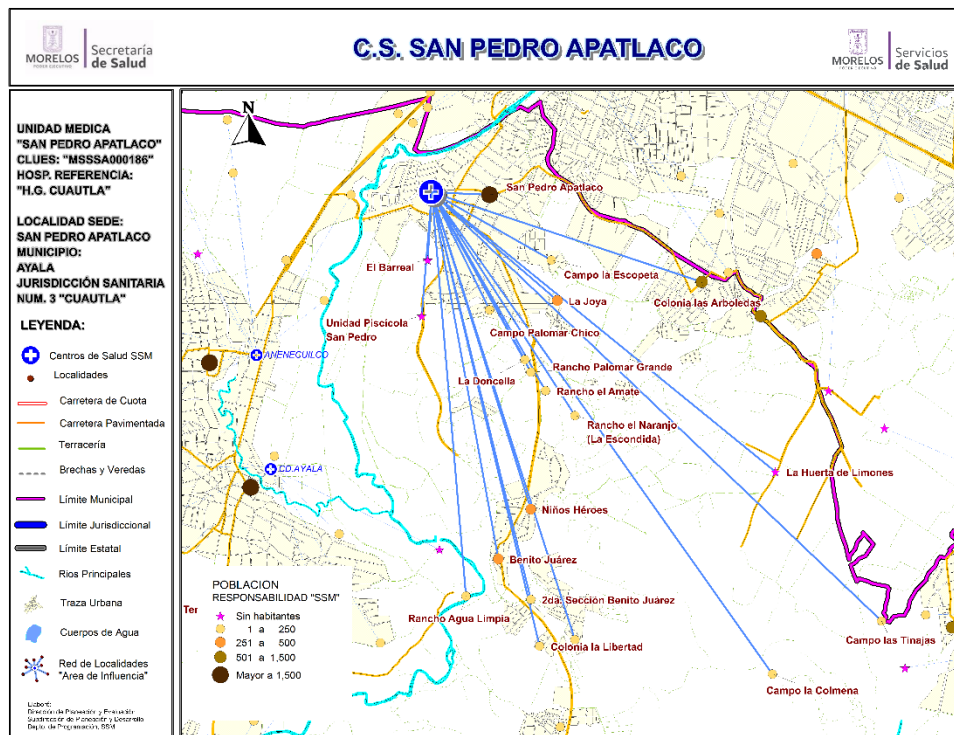

Población del Área de Influencia

Localidad Sede San Pedro Apatlaco		Hosp. de Referencia	Hospital Gral. de Cuautla	
Clave CLUES MSSSA000186		Tipo de Unidad	Rural-03	
No.	CLAVE LOCALIDAD	NOMBRE LOCALIDAD	POBLACIÓN TOTAL 2018	POBLACIÓN SSM 2018
1	170040147	2da. Sección Benito Juárez	27	18
2	170040006	Benito Juárez	389	256
3	170040074	Campo la Colmena	1	1
4	170040075	Campo la Escopeta	202	157
5	170040098	Campo las Tinajas	2	2
6	170040087	Campo Palomar Chico	145	110
7	170040043	Colonia la Libertad	105	77
8	170040073	Colonia las Arboledas	1,585	1,047
9	170040169	El Barreal	0	0
10	170040082	La Doncella	46	39
11	170040107	La Huerta de Limones	0	0
12	170040083	La Joya	405	307
13	170040015	Niños Héroes	614	475
14	170040110	Rancho Agua Limpia	8	7
15	170040114	Rancho el Amate	3	3
16	170040153	Rancho el Naranjo (La Escondida)	15	13
17	170040144	Rancho Palomar Grande	22	18
18	170040146	Rincón de los Sauces	114	95
19	170040005	San Pedro Apatlaco	14,213	8,765
20	170040174	Unidad Piscícola San Pedro Apatlaco	0	0
TOTAL			17,896	11,390

Fuente: Estudio de Regionalización Operativa, 2018
*REPSS Morelos





CS San Pedro Apatlaco: Morbilidad / SIS

MORBILIDAD DEL CS SAN PEDRO APATLACO (CLUES:MSSSA000186), 2017.

No.	PADECIMIENTO	CLAVE CIE10	CASOS	
			NÚM.	TASA *
1	Infecciones respiratorias agudas	J00-J06, J20, J21 excepto J02.0 y J03.0	1247	110.89
2	Infeccion de vias urinarias	N30, N34, N39.0	320	28.46
3	Vulvovaginitis	N76	136	12.09
4	Infecciones intestinales por otros organismos y las mal definidas	A04, A08-A09 excepto A08.0	124	11.03
5	Ulceras, gastritis y duodenitis	K25-K29	53	4.71
6	Otitis media aguda	H65.0-H65.1	27	2.40
7	Intoxicacion por picadura de alacran	T63.2, X22	19	1.69
8	Candidiasis urogenital	B37.3-B37.4	13	1.16
9	Diabetes mellitus no insulino dependiente (Tipo II)	E11-E14	12	1.07
10	Conjuntivitis	H10	10	0.89
	Resto de Diagnosticos		1494	132.86
	TOTAL CAUSAS		3455	

POBLACIÓN RESPONSABILIDAD SSM, 2017

11245

Fuente: SUIVE/SSM 2017 (incluye solo casos SSM). Proyección de población 2017, CONAPO-DGIS. *Tasa por 1,000 hab. del área de influencia de la Unidad Médica.

REPORTE SIS

Año	2012	2013	2014	2015	2016	2017
Total de Embarazadas 1° vez	260	275	258	245	215	182
Total de embarazadas Adolescentes 1° vez	78	75	49	40	49	32
Total de Pacientes de MPF	278	332	119	95	347	333
Total de Pacientes Referidos	417	407	739	614	583	365
Total de Pacientes Contrareferidos	0	0	0	0	0	0
Total DM en Tratamiento	114	106	134	136	159	163
Total DM en Control	15	8	57	4	81	48
Total HTA en Tratamiento	59	51	69	58	157	146
Total HTA en Control	14	14	42	21	120	58

Fuente: Subsistema de Prestación de Servicios (SIS) cierre anual 2012 - 2017, s/d= sin datos



CS San Pedro Apatlaco: SINERHIAS y Productividad

Nombre: SAN PEDRO APATLACO

CLUES: MSSSA000186

Jurisdicción: No. III

Concepto	2017	Concepto	2017
Infraestructura			
Consultorios	7	Personal de enfermería	8
- Generales	6	- Enfermeras en contacto	8
- Estomatología	1	- Enfermeras en otra actividad	0
- Otros	0		
Salas de expulsión	0		
Recurso humano			
Médicos en contacto	8	Consulta otorgada	
- Generales	5	Consulta externa	18,082
- Odontólogos	1	- Consulta general	16,899
- Otros	0	- Consulta odontológica	1,183
Médicos pasantes	2		
- P. de medicina	1		
- P. de odontología	1		
		Indicadores de productividad 1/	
		Consulta general por médico general 2/	11.2
		Consulta odontológica por odontólogo 3/	2.3

1/ Se consideran 252 días hábiles.

2/ Incluye consulta general y médicos generales más pasantes de medicina.

3/ Incluye consulta odontológica y odontólogos más pasantes de odontología.

Fuente: SSA/DGIS/Cubos dinámicos de información 2017.

SINERHIAS/SIS/ Cubos dinámicos 2017.

Elaboró: Departamento de Evaluación



CS San Pedro Apatlaco: Plano arquitectónico

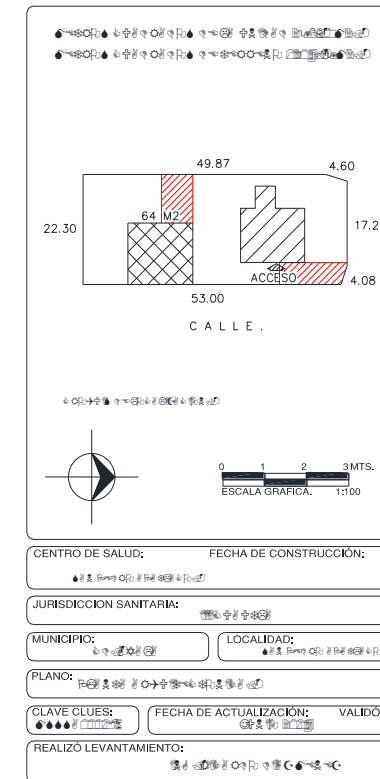
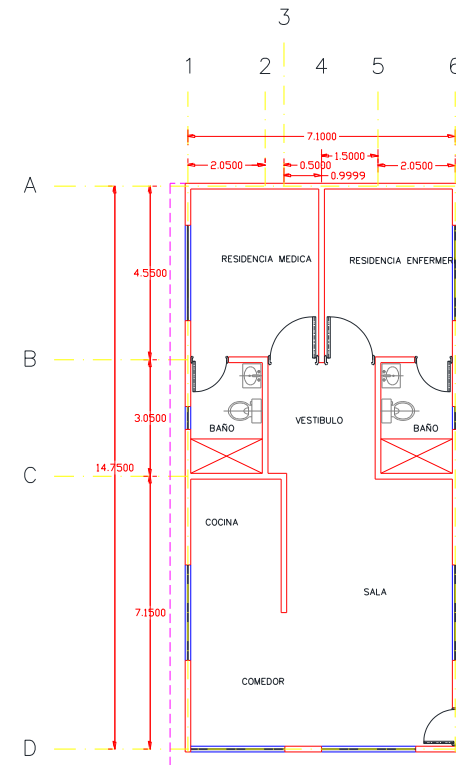
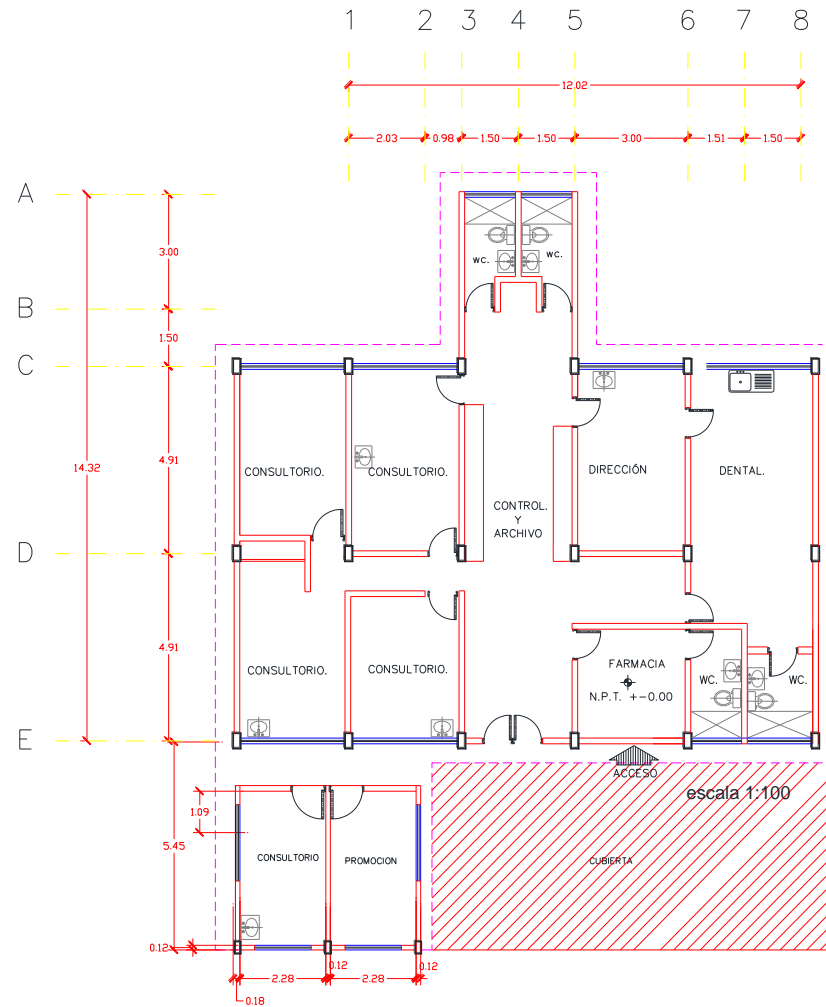



Centro de Salud Tecomalco

Jurisdicción Sanitaria III

Población Total: 447

Población SSM: 362

***Afiliados al Seguro Popular: 346**

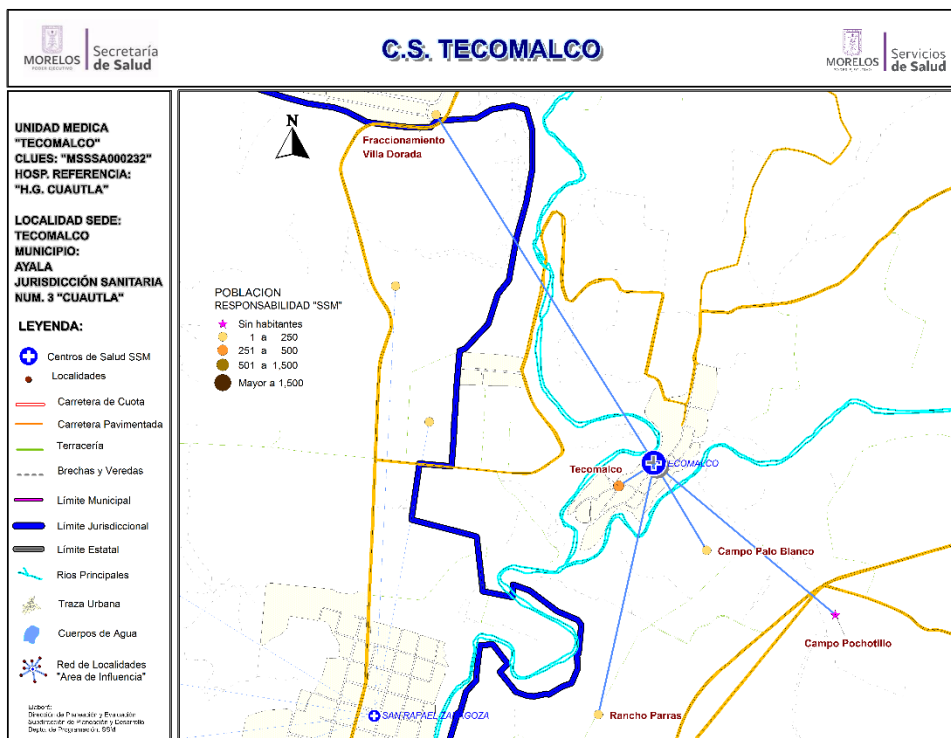

Población del Área de Influencia				
Localidad Sede	TECOMALCO	Hosp. de Referencia	HOSP. GRAL. DE CUAUTLA	
Clave CLUES	MSSSA000232	Tipo de Unidad	RURAL-01	
No.	CLAVE LOCALIDAD	NOMBRE LOCALIDAD	POBLACIÓN TOTAL 2018	POBLACIÓN RESP. SSM 2018
1	170040190	Campo Palo Blanco	3	3
2	170040192	Campo Pochotillo	0	0
3	170040172	Fraccionamiento Villa Dorada	8	4
4	170040195	Rancho Parras	1	1
5	170040025	Tecomalco	435	354
TOTAL			447	362



CS Tecomalco: Morbilidad / SIS

MORBILIDAD DEL CS TECOMALCO (CLUES:MSSSA000232), 2017.

No.	PADECIMIENTO	CLAVE CIE10	CASOS	
			NÚM.	TASA *
1	Infecciones respiratorias agudas	J00-J06, J20, J21 excepto J02.0 y J03.0	242	675.98
2	Infecciones intestinales por otros organismos y las mal definidas	A04, A08-A09 excepto A08.0	43	120.11
3	Vulvovaginitis	N76	26	72.63
4	Infeccion de vias urinarias	N30, N34, N39.0	21	58.66
5	Intoxicacion por picadura de alacran	T63.2, X22	17	47.49
6	Otitis media aguda	H65.0-H65.1	13	36.31
7	Ulceras, gastritis y duodenitis	K25-K29	12	33.52
8	Violencia intrafamiliar	Y07.0-Y07.2	12	33.52
9	Candidiasis urogenital	B37.3-B37.4	6	16.76
10	Conjuntivitis	H10	6	16.76
	Resto de Diagnosticos		45	125.70
	TOTAL CAUSAS		443	

POBLACIÓN RESPONSABILIDAD SSM, 2017

358

Fuente: SUIVE/SSM 2017 (incluye solo casos SSM). Proyección de población 2017, CONAPO-DGIS. *Tasa por 1,000 hab. del área de influencia de la Unidad Médica.

REPORTE SIS

Año	2012	2013	2014	2015	2016	2017
Total de Embarazadas 1° vez	3	22	22	12	12	5
Total de embarazadas Adolescentes 1° vez	2	6	0	1	4	2
Total de Pacientes de MPF	24	30	15	28	33	27
Total de Pacientes Referidos	25	58	35	42	40	78
Total de Pacientes Contrareferidos	0	13	8	0	0	2
Total DM en Tratamiento	8	25	9	11	4	25
Total DM en Control	3	23	8	5	1	7
Total HTA en Tratamiento	3	15	17	6	3	12
Total HTA en Control	1	13	15	6	2	7

Fuente: Subsistema de Prestación de Servicios (SIS) cierre anual 2012 - 2017, s/d= sin datos



CS Tecomalco: SINERHIAS y Productividad

Nombre: TECOMALCO
CLUES: MSSSA000232
Jurisdicción: No. III

Concepto	2017	Concepto	2017
Infraestructura			
Consultorios	1	Personal de enfermería	2
-Generales	1	- Enfermeras en contacto	2
-Estomatología	0	- Enfermeras en otra actividad	0
-Otros	0		
Salas de expulsión	0		
Recurso humano			
Médicos en contacto	3	Consulta otorgada	
-Generales	0	Consulta externa	1,968
-Odontólogos	0	- Consulta general	1,968
-Otros	0	- Consulta odontológica	0
Médicos pasantes	3		
-P. de medicina	3		
-P. de odontología	0		
		Indicadores de productividad 1/	
		Consulta general por médico general 2/	2.6
		Consulta odontológica por odontólogo 3/	0.0

1/ Se consideran 252 días hábiles.

2/ Incluye consulta general y médicos generales más pasantes de medicina.

3/ Incluye consulta odontológica y odontólogos más pasantes de odontología.

Fuente: SSA/DGIS/Cubos dinámicos de información 2017.

SINERHIAS/SIS/ Cubos dinámicos 2017.

Elaboró: Departamento de Evaluación

CS Tecomalco: Plano arquitectónico

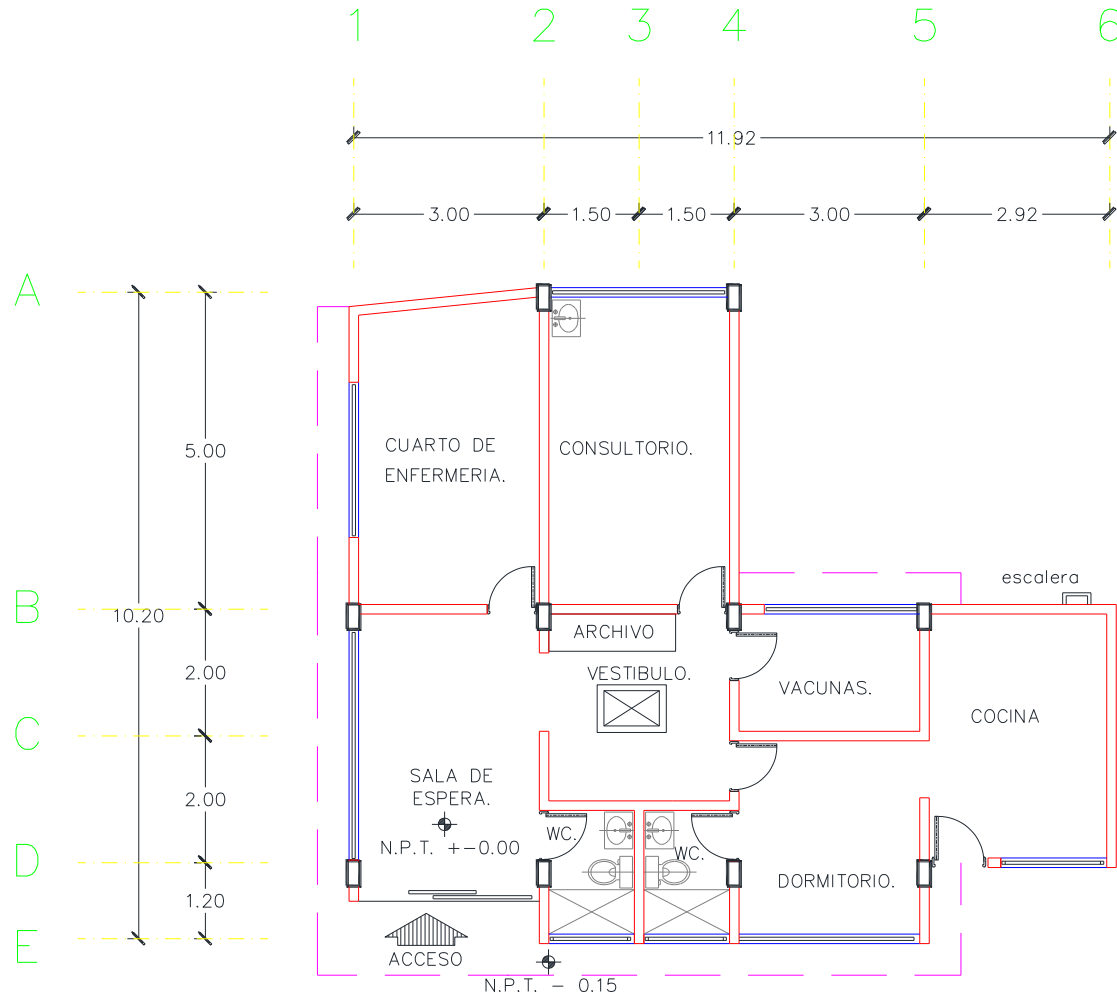

CENTRO DE SALUD:	FECHA DE CONSTRUCCIÓN:	
JURISDICCION SANITARIA:		
MUNICIPIO:	LOCALIDAD:	
PLANO:		
CLAVE CLUES:	FECHA DE ACTUALIZACIÓN:	VALIDO:
REALIZÓ LEVANTAMIENTO:		



Centro de Salud Tenextepango

Jurisdicción Sanitaria III

Población Total: 14,180

Población SSM: 9,888

***Afiliados al Seguro Popular: 8,153**

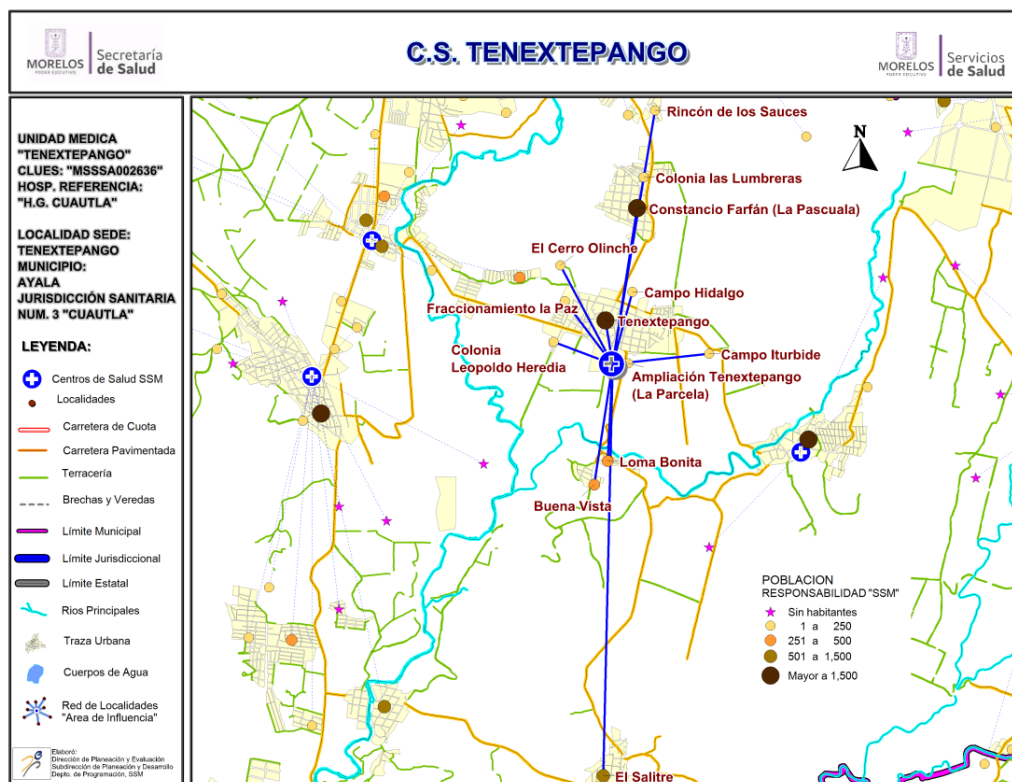

Población del Área de Influencia

Localidad Sede	TENEXTEPANGO	Hosp. de Referencia	HOSP. GRAL. DE CUAUTLA	
Clave CLUES	MSSSA002636	Tipo de Unidad	RURAL-02	
No.	CLAVE LOCALIDAD	NOMBRE LOCALIDAD	POBLACIÓN TOTAL 2018	POBLACIÓN RESP. SSM 2018
1	170040154	Ampliación Tenextepango (La Parcela)	181	120
2	170040038	Buena Vista	408	335
3	170040189	Campo Hidalgo	2	2
4	170040094	Campo Iturbide	13	12
5	170040066	Colonia las Lumberas	210	168
6	170040152	Colonia Leopoldo Heredia	206	178
7	170040042	Constancio Farfán (La Pascuala)	2,203	1,802
8	170040156	El Cerro Olinche	46	41
9	170040022	El Salitre	1,242	1,023
10	170040194	Fraccionamiento la Paz	18	16
11	170040084	Loma Bonita	558	468
12	170040026	Tenextepango	9,093	5,723
TOTAL			14,180	9,888



CS Tenextepango: Morbilidad / SIS

MORBILIDAD DEL CS TENEXTEPANGO (CLUES:MSSSA002636), 2017.

No.	PADECIMIENTO	CLAVE CIE10	CASOS	
			NÚM.	TASA *
1	Infecciones respiratorias agudas	J00-J06, J20, J21 excepto J02.0 y J03.0	1374	139.14
2	Infecciones intestinales por otros organismos y las mal definidas	A04, A08-A09 excepto A08.0	271	27.44
3	Gingivitis y enfermedad periodontal	K05	246	24.91
4	Infeccion de vias urinarias	N30, N34, N39.0	225	22.78
5	Intoxicacion por picadura de alacran	T63.2, X22	137	13.87
6	Vulvovaginitis	N76	40	4.05
7	Candidiasis urogenital	B37.3-B37.4	16	1.62
8	Hepatitis virica A	B15	14	1.42
9	Varicela	B01	10	1.01
10	Otitis media aguda	H65.0-H65.1	8	0.81
	Resto de Diagnosticos		1628	164.86
	TOTAL CAUSAS		3969	

POBLACIÓN RESPONSABILIDAD SSM, 2017

9875

Fuente: SUIVE/SSM 2017 (incluye solo casos SSM). Proyección de población 2017, CONAPO-DGIS. *Tasa por 1,000 hab. del área de influencia de la Unidad Médica.

REPORTE SIS

Año	2012	2013	2014	2015	2016	2017
Total de Embarazadas 1° vez	245	247	286	234	254	206
Total de embarazadas Adolescentes 1° vez	101	81	97	54	61	63
Total de Pacientes de MPF	282	508	628	822	450	426
Total de Pacientes Referidos	341	355	592	782	715	409
Total de Pacientes Contrareferidos	60	117	83	23	0	0
Total DM en Tratamiento	195	183	220	244	83	82
Total DM en Control	76	40	167	90	32	37
Total HTA en Tratamiento	176	144	111	125	70	57
Total HTA en Control	119	100	70	83	50	26

Fuente: Subsistema de Prestación de Servicios (SIS) cierre anual 2012 - 2017, s/d= sin datos



CS Tenextepango: SINERHIAS y Productividad

Nombre: TENEXTEPANGO

CLUES: MSSSA002636

Jurisdicción: No. III

Concepto	2017	Concepto	2017
Infraestructura			
Consultorios	6	Personal de enfermería	9
- Generales	4	- Enfermeras en contacto	9
- Estomatología	1	- Enfermeras en otra actividad	0
- Otros (psicología)	1		
Salas de expulsión	0	Consulta otorgada	
Recurso humano			
Médicos en contacto	6	Consulta externa	16,151
- Generales	3	- Consulta general	15,008
- Odontólogos	1	- Consulta odontológica	1,143
- Otros	0		
Médicos pasantes	2	Indicadores de productividad 1/	
- P. de medicina	2	Consulta general por médico general 2/	11.9
- P. de odontología	0	Consulta odontológica por odontólogo 3/	4.5

1/ Se consideran 252 días hábiles.

2/ Incluye consulta general y médicos generales más pasantes de medicina.

3/ Incluye consulta odontológica y odontólogos más pasantes de odontología.









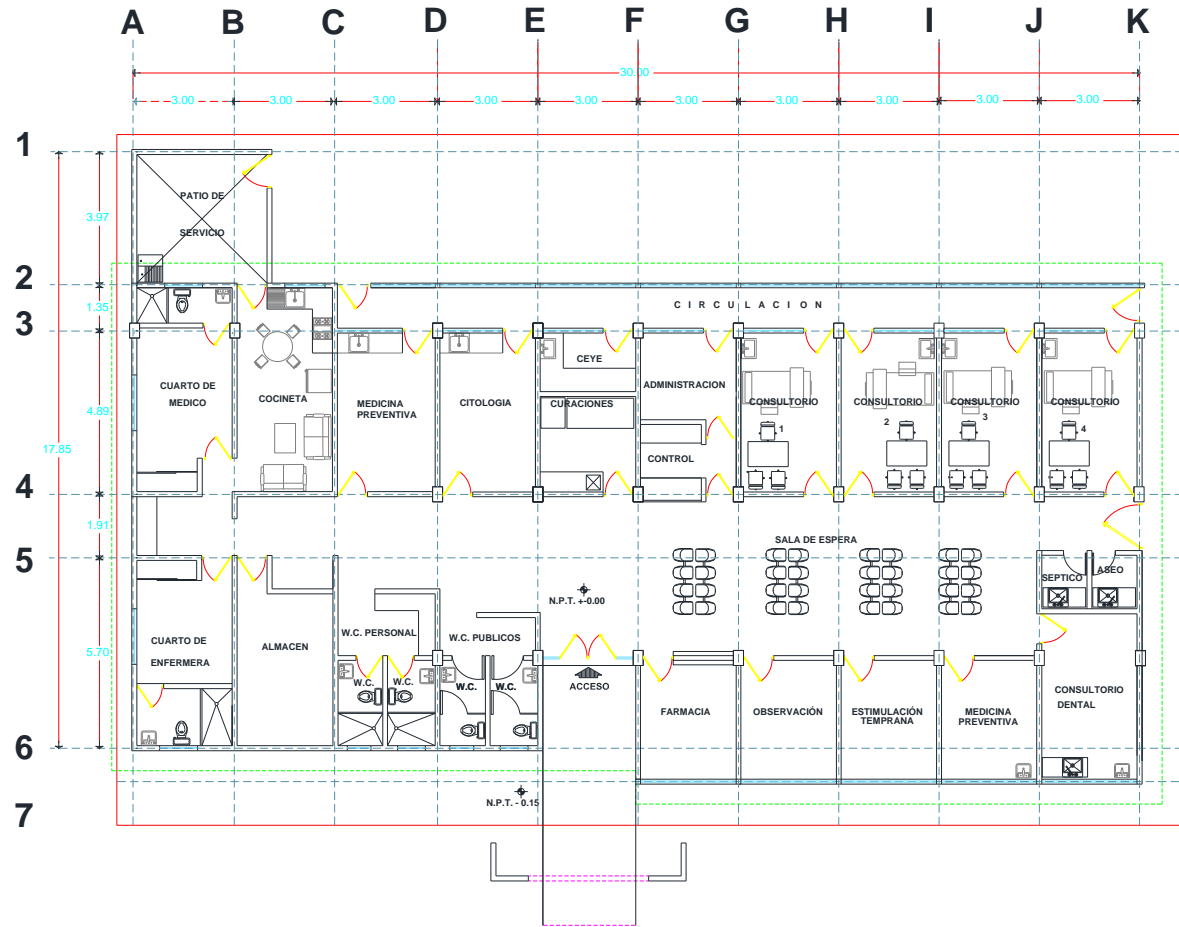

Fuente: SSA/DGIS/Cubos dinámicos de información 2017.

SINERHIAS/SIS/ Cubos dinámicos 2017.

Elaboró: Departamento de Evaluación

CS Tenextepango: Plano arquitectónico



CENTRO DE SALUD:  FECHA DE CONSTRUCCIÓN: 
 JURISDICCION SANITARIA: 
 MUNICIPIO:  LOCALIDAD: 
 PLANO: 
 CLAVE CLUES:  FECHA DE ACTUALIZACIÓN:  VALIDO: 
 REALIZÓ LEVANTAMIENTO: 



Centro de Salud Tlayecac

Jurisdicción Sanitaria III

Población Total: 8,902

Población SSM: 4,164

***Afiliados al Seguro Popular: 3,021**

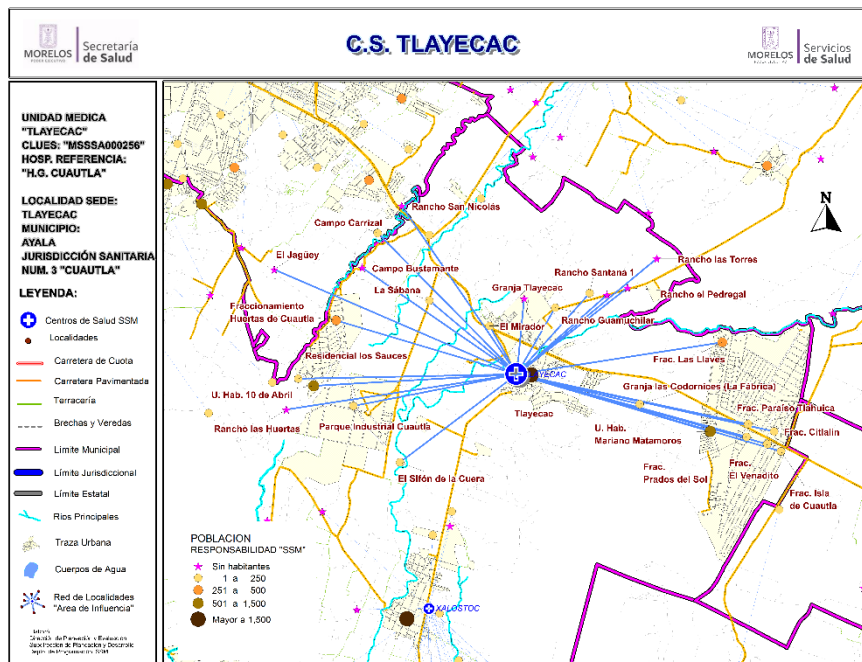

Fuente: Estudio de Regionalización Operativa, 2018

*REPSS Morelos

Población del Área de Influencia

Localidad Sede		Hosp. de Referencia	HOSP. GRAL DE CUAUTLA	
TLAYECAC				
Clave CLUES			RURAL-01	
MSSSA000256				
No.	CLAVE LOCALIDAD	NOMBRE LOCALIDAD	POBLACIÓN TOTAL 2018	POBLACIÓN SSM 2018
1	170040089	Campo Bustamante	0	0
2	170060114	Campo Carrizal	27	21
3	170060119	El Jagüey	0	0
4	170040142	El Mirador	372	175
5	170040124	El Sifón de la Cuera	21	10
6	170040034	Fraccionamiento Citlalin	37	24
7	170040029	Fraccionamiento el Venadito	75	46
8	170040031	Fraccionamiento Huertas de Cuautla	994	317
9	170040035	Fraccionamiento Isla de Cuautla	85	51
10	170040103	Fraccionamiento las Llaves	1,072	333
11	170040033	Fraccionamiento Paraíso Tlahuica	182	51
12	170040032	Fraccionamiento Prados del Sol	65	20
13	170040076	Granja las Codornices (La Fábrica)	7	5
14	170040105	Granja Tlayecac	0	0
15	170040021	La Sábana	47	24
16	170040030	Parque Industrial Cuautla	36	23
17	170040115	Rancho el Pedregal	0	0
18	170040113	Rancho Guamuchilar	15	12
19	170040118	Rancho las Huertas	0	0
20	170040119	Rancho las Torres	0	0
21	170060103	Rancho San Nicolás	0	0
22	170040121	Rancho Santana 1	9	8
23	170040122	Rancho Santana 2	0	0
24	170040184	Residencial los Sauces	82	25
25	170040027	Tlayecac	2,866	1,815
26	170040070	Unidad Habitacional 10 de Abril	1,722	603
27	170040049	Unidad Habitacional Mariano Matamoros	1,188	601
TOTAL			8,902	4,164



CS Tlayecac: Morbilidad / SIS

MORBILIDAD DEL CS TLAYECAC (CLUES:MSSSA000256), 2017.

No.	PADECIMIENTO	CLAVE CIE10	CASOS	
			NÚM.	TASA *
1	Infecciones respiratorias agudas	J00-J06, J20, J21 excepto J02.0 y J03.0	626	151.98
2	Infeccion de vias urinarias	N30, N34, N39.0	161	39.09
3	Infecciones intestinales por otros organismos y las mal definidas	A04, A08-A09 excepto A08.0	54	13.11
4	Vulvovaginitis	N76	45	10.92
5	Intoxicacion por picadura de alacran	T63.2, X22	38	9.23
6	Otitis media aguda	H65.0-H65.1	34	8.25
7	Infeccion por Virus Zika	U06.9	19	4.61
8	Obesidad	E66	9	2.18
9	Depresion	F32	7	1.70
10	Violencia intrafamiliar	Y07.0-Y07.2	6	1.46
	Resto de Diagnosticos		867	210.49
	TOTAL CAUSAS		1866	

POBLACIÓN RESPONSABILIDAD SSM, 2017

4119

Fuente: SUIVE/SSM 2017 (incluye solo casos SSM). Proyección de población 2017, CONAPO-DGIS. *Tasa por 1,000 hab. del área de influencia de la Unidad Médica.

REPORTE SIS

Año	2012	2013	2014	2015	2016	2017
Total de Embarazadas 1° vez	73	81	62	54	57	73
Total de embarazadas Adolescentes 1° vez	22	24	19	14	12	10
Total de Pacientes de MPF	48	159	165	212	147	161
Total de Pacientes Referidos	105	131	258	253	185	255
Total de Pacientes Contrareferidos	1	0	5	8	0	1
Total DM en Tratamiento	30	32	43	48	73	s/d
Total DM en Control	9	15	26	0	32	s/d
Total HTA en Tratamiento	19	26	27	34	46	s/d
Total HTA en Control	11	19	20	28	36	s/d

Fuente: Subsistema de Prestación de Servicios (SIS) cierre anual 2012 - 2017, s/d= sin datos



CS Tlayecac: SINERHIAS y Productividad

Nombre: TLAYECAC

CLUES: MSSSA000256

Jurisdicción: No. III

Concepto	2017	Concepto	2017
Infraestructura			
Consultorios	2	Personal de enfermería	3
- Generales	2	- Enfermeras en contacto	3
- Estomatología	0	- Enfermeras en otra actividad	0
- Otros	0		
Salas de expulsión	0		
Recurso humano			
Médicos en contacto	3	Consulta otorgada	
- Generales	2	Consulta externa	5,867
- Odontólogos	0	- Consulta general	5,867
- Otros	0	- Consulta odontológica	0
Médicos pasantes	1		
- P. de medicina	1		
- P. de odontología	0		
		Indicadores de productividad 1/	
		Consulta general por médico general 2/	7.8
		Consulta odontológica por odontólogo 3/	0.0

1/ Se consideran 252 días hábiles.

2/ Incluye consulta general y médicos generales más pasantes de medicina.

3/ Incluye consulta odontológica y odontólogos más pasantes de odontología.

Fuente: SSA/DGIS/Cubos dinámicos de información 2017.

SINEHIAS/SIS/ Cubos dinámicos 2017.

Elaboró: Departamento de Evaluación

CS Tlayecac: Plano arquitectónico

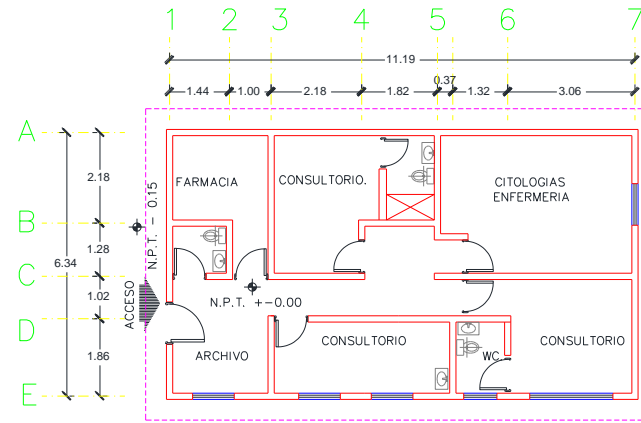

CONSTRUCCION 1.

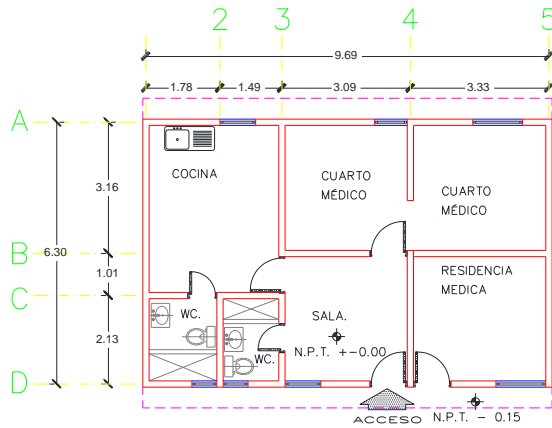

CONSTRUCCION 2.

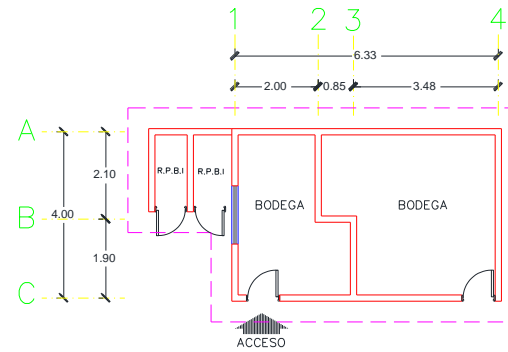

CONSTRUCCION 3.

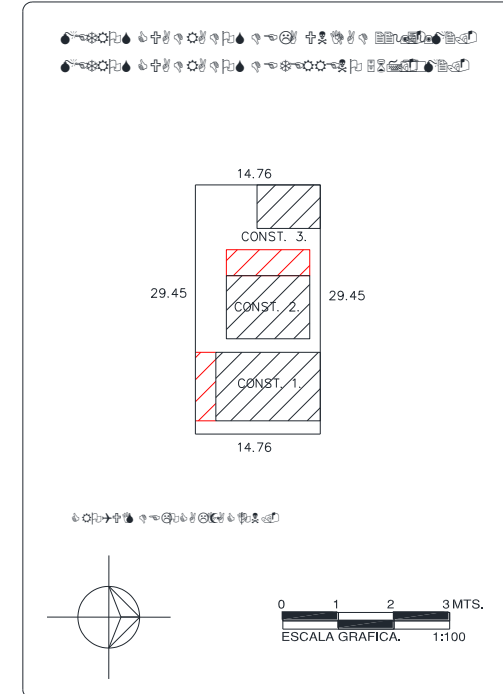

CENTRO DE SALUD:	FECHA DE CONSTRUCCIÓN:	
JURISDICCION SANITARIA:		
MUNICIPIO:	LOCALIDAD:	
PLANO:		
CLAVE CLUES:	FECHA DE ACTUALIZACIÓN:	VALIDÓ:
REALIZÓ LEVANTAMIENTO:		



Centro de Salud Xalostoc

Jurisdicción Sanitaria III

Población Total: 7,508

Población SSM: 5,762

***Afiliados al Seguro Popular: 5,018**

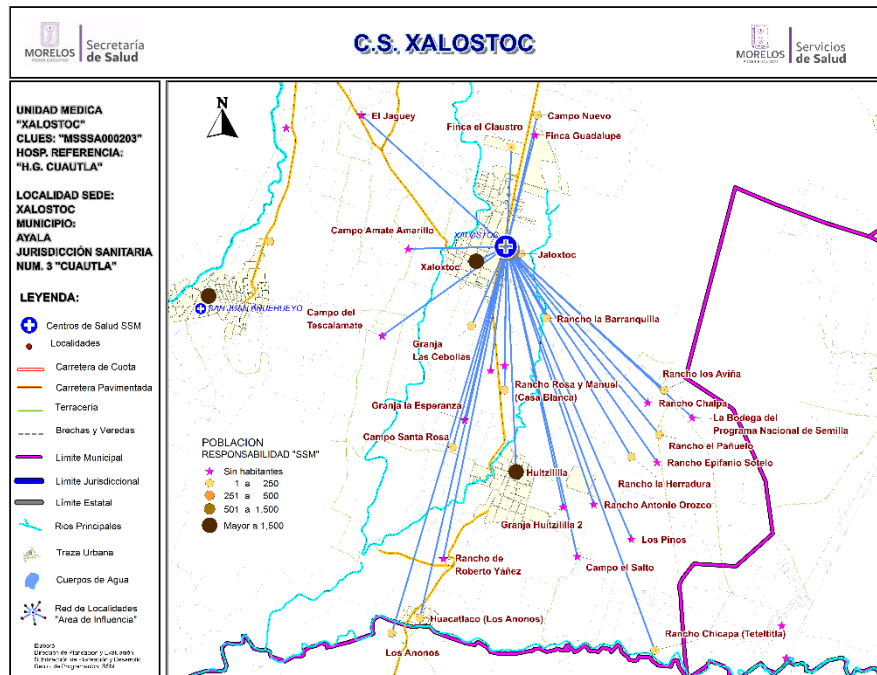

Población del Área de Influencia

Localidad Sede XALOSTOC		Hosp. de Referencia	HOSP. GRAL DE CUAUTLA	
Clave CLUES MSSSA000203		Tipo de Unidad	RURAL-02	
No.	CLAVE LOCALIDAD	NOMBRE LOCALIDAD	POBLACIÓN TOTAL 2018	POBLACIÓN SSM 2018
1	170040088	Campo Amate Amarillo	0	0
2	170040090	Campo del Tescalamate	0	0
3	170040093	Campo el Salto	0	0
4	170040064	Campo Nuevo	4	4
5	170040100	Campo Ojo de Agua	0	0
6	170040177	Campo Santa Rosa	45	40
7	170040140	El Jagüey	0	0
8	170040102	Finca el Claustro	1	1
9	170040044	Finca Guadalupe	0	0
10	170040104	Granja Huitzililla 2	0	0
11	170040078	Granja la Esperanza	0	0
12	170040065	Granja las Cebollas	38	3
13	170040010	Huacatlaco (Los Anonos)	280	235
14	170040011	Huitzililla	2,852	2,374
15	170040012	Jaloxtoc	4,012	2,864
16	170040171	Jaloxtoc	119	100
17	170040135	La Bodega del Programa Nacional de Semilla	0	0
18	170190023	Los Anonos	21	21
19	170040071	Los Pinos	0	0
20	170040111	Rancho Antonio Orozco	0	0
21	170040170	Rancho Chalpa	0	0
22	170040077	Rancho Chicapa (Teteltitla)	6	5
23	170040112	Rancho de Roberto Yáñez	0	0
24	170040069	Rancho el Pañuelo	108	95
25	170040143	Rancho Epifanio Sotelo	0	0
26	170040068	Rancho José Barreto	0	0
27	170040037	Rancho la Barranquilla	11	10
28	170040116	Rancho la Herradura	1	1
29	170040120	Rancho los Aviña	4	4
30	170040040	Rancho Rosa y Manuel (Casa Blanca)	6	5
TOTAL			7,508	5,762

CS Xalostoc: Morbilidad / SIS

MORBILIDAD DEL CS XALOSTOC (CLUES:MSSSA000203), 2017.

No.	PADECIMIENTO	CLAVE CIE10	CASOS	
			NÚM.	TASA *
1	Infecciones respiratorias agudas	J00-J06, J20, J21 excepto J02.0 y J03.0	987	173.16
2	Infecciones intestinales por otros organismos y las mal definidas	A04, A08-A09 excepto A08.0	155	27.19
3	Intoxicación por picadura de alacran	T63.2, X22	103	18.07
4	Infección de vías urinarias	N30, N34, N39.0	96	16.84
5	Vulvovaginitis	N76	35	6.14
6	Candidiasis urogenital	B37.3-B37.4	24	4.21
7	Úlceras, gastritis y duodenitis	K25-K29	12	2.11
8	Infección por Virus Zika	U06.9	12	2.11
9	Otitis media aguda	H65.0-H65.1	9	1.58
10	Dengue no grave	A90	8	1.40
	Resto de Diagnosticos		308	54.04
	TOTAL CAUSAS		1749	

POBLACIÓN RESPONSABILIDAD SSM, 2017

5700

Fuente: SUIVE/SSM 2017 (incluye solo casos SSM). Proyección de población 2017, CONAPO-DGIS. *Tasa por 1,000 hab. del área de influencia de la Unidad Médica.

REPORTE SIS

Año	2012	2013	2014	2015	2016	2017
Total de Embarazadas 1° vez	114	140	123	112	113	122
Total de embarazadas Adolescentes 1° vez	29	33	43	24	37	36
Total de Pacientes de MPF	290	364	291	229	316	281
Total de Pacientes Referidos	334	319	294	448	349	216
Total de Pacientes Contrareferidos	3	7	18	1	0	6
Total DM en Tratamiento	77	104	70	116	74	52
Total DM en Control	16	19	53	0	27	12
Total HTA en Tratamiento	59	73	55	93	53	43
Total HTA en Control	30	19	24	59	49	29

Fuente: Subsistema de Prestación de Servicios (SIS) cierre anual 2012 - 2017, s/d= sin datos



CS Xalostoc: SINERHIAS y Productividad

Nombre: XALOSTOC
CLUES: MSSSA000203
Jurisdicción: No. III

Concepto	2017	Concepto	2017
Infraestructura			
Consultorios	4	Personal de enfermería	4
-Generales	3	- Enfermeras en contacto	4
-Estomatología	1	- Enfermeras en otra actividad	0
-Otros	0		
Salas de expulsión	0		
Recurso humano			
Médicos en contacto	4	Consulta otorgada	
-Generales	1	Consulta externa	9,834
-Odontólogos	1	- Consulta general	8,878
-Otros	0	- Consulta odontológica	956
Médicos pasantes	2		
-P. de medicina	1		
-P. de odontología	1		
		Indicadores de productividad 1/	
		Consulta general por médico general 2/	17.6
		Consulta odontológica por odontólogo 3/	1.9

1/ Se consideran 252 días hábiles.

2/ Incluye consulta general y médicos generales más pasantes de medicina.

3/ Incluye consulta odontológica y odontólogos más pasantes de odontología.

Fuente: SSA/DGIS/Cubos dinámicos de información 2017.

SINERHIAS/SIS/ Cubos dinámicos 2017.

Elaboró: Departamento de Evaluación



CS Xalostoc: Plano arquitectónico

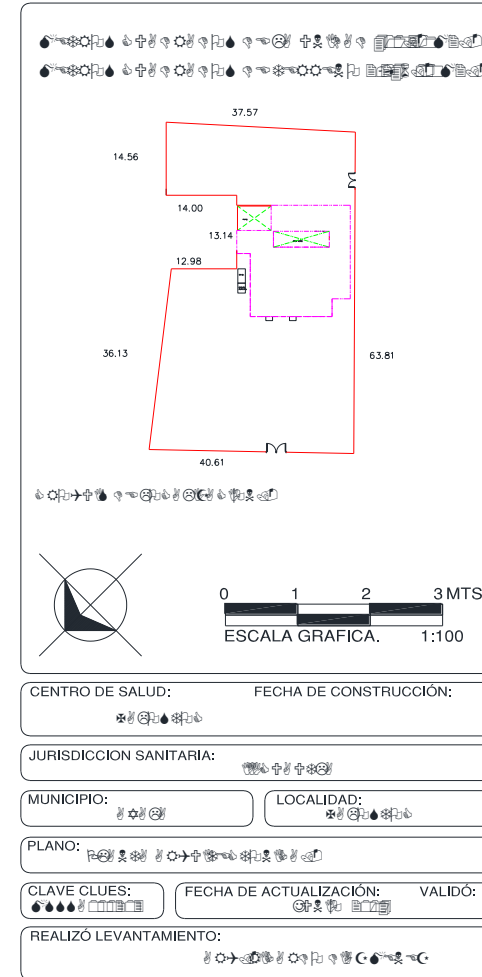
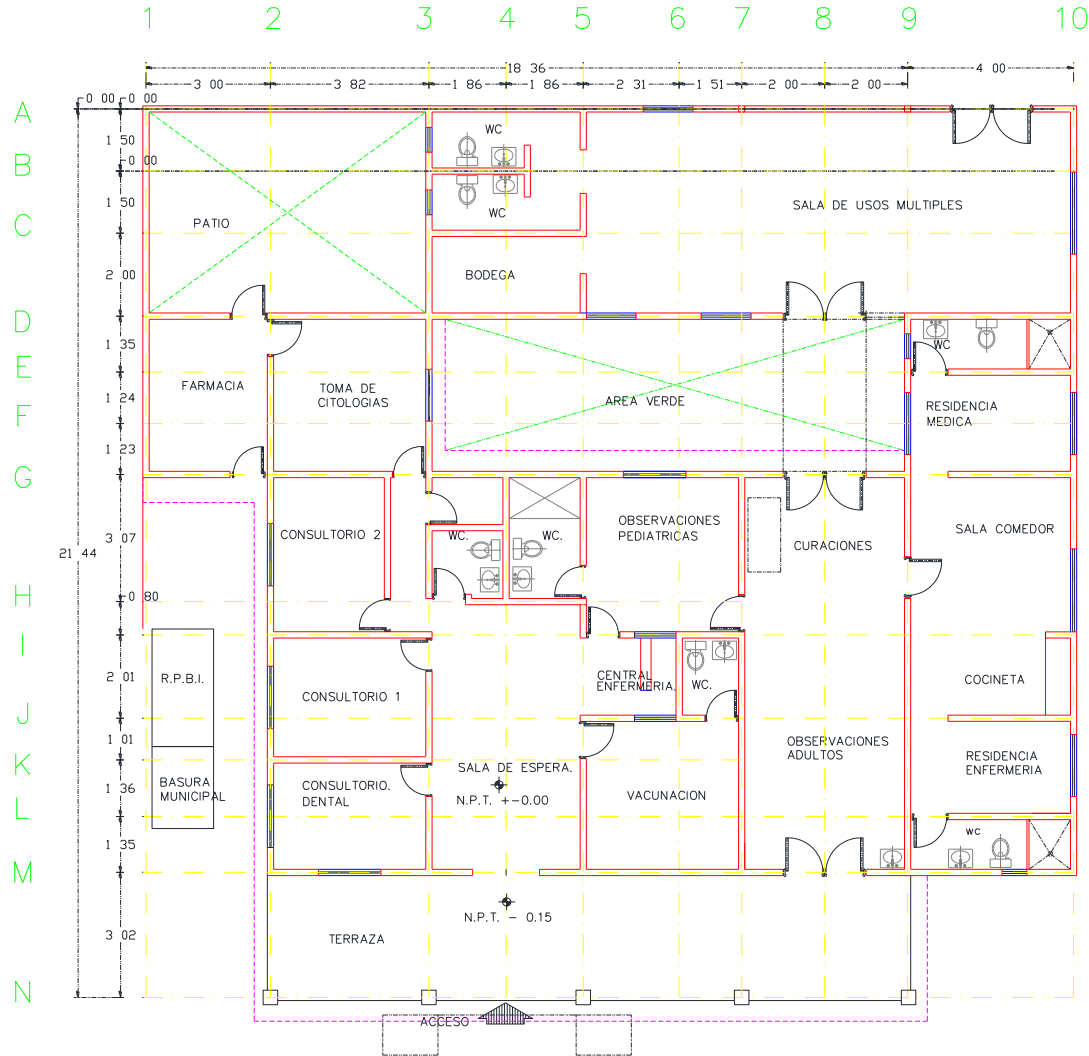

Municipio: Cuautla

Jurisdicción Sanitaria III

Población Total 2018: 195,151 habitantes
Afiliados al Seguro Popular: 77,128 habitantes

UNIDADES DE SALUD

UNIDADES DE PRIMER NIVEL: 9
 UNIDADES DE SEGUNDO NIVEL: 1
 UNIDADES DE TERCER NIVEL: 0



Cuautla

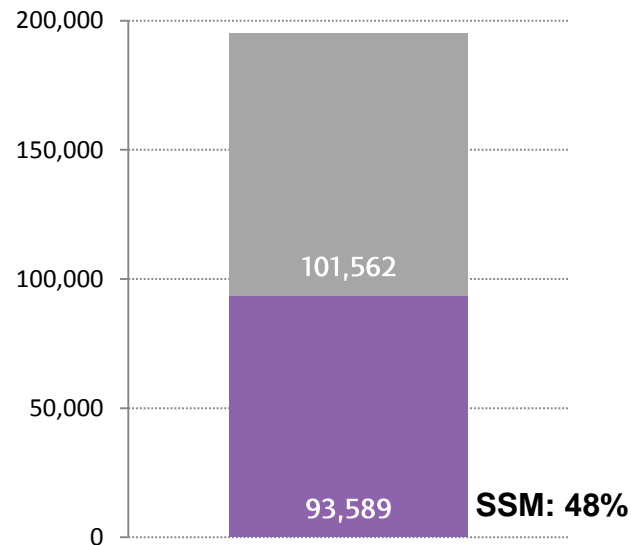

Rango de Edad	Hombres	Mujeres	TOTAL
< 1	1,824	1,696	3,520
1 - 4	7,109	6,710	13,819
5 - 9	8,750	8,225	16,975
10 - 14	8,575	8,094	16,669
15 - 19	8,186	7,791	15,977
20 - 24	8,062	8,252	16,314
25 - 29	7,639	8,447	16,086
30 - 34	6,689	8,037	14,726
35 - 39	6,129	7,555	13,684
40 - 44	5,678	7,139	12,817
45 - 49	5,287	6,424	11,711
50 - 54	4,735	5,772	10,507
55 - 59	4,067	4,995	9,062
60 - 64	3,334	4,026	7,360
65-69	2,515	3,012	5,527
70-74	1,776	2,180	3,956
75-79	1,195	1,544	2,739
80-84	794	1,072	1,866
85 y más	756	1,080	1,836
Total	93,100	102,051	195,151

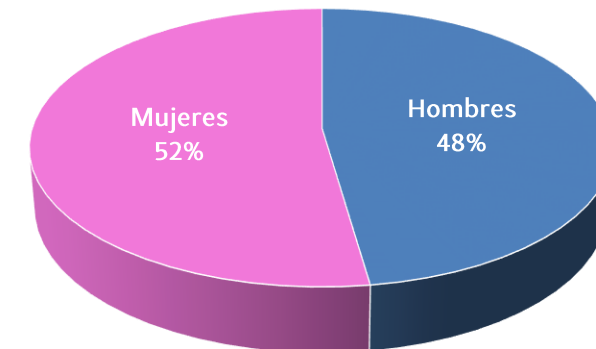



Ubicación Geográfica

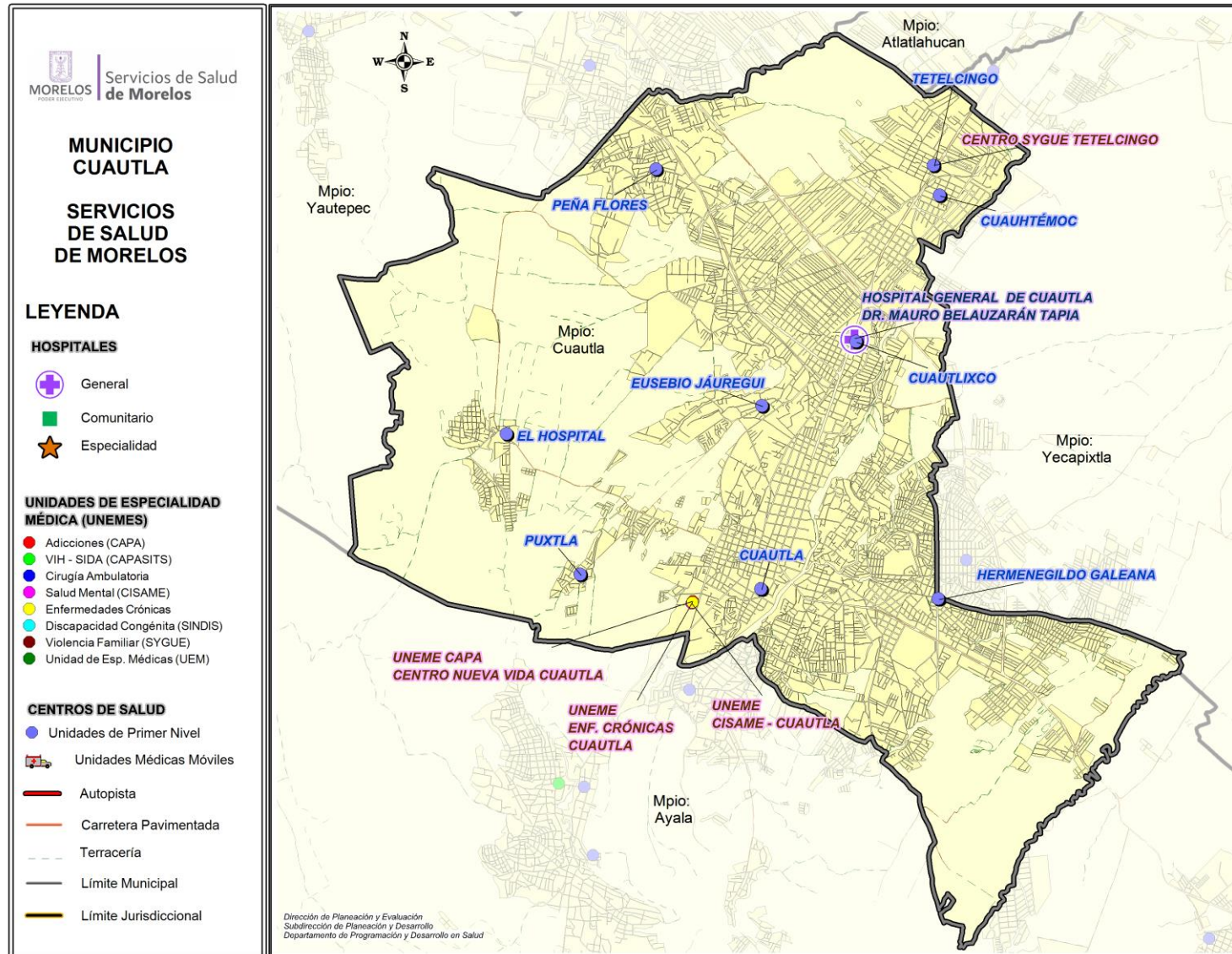



Centro de Salud Cuauhtémoc

Jurisdicción Sanitaria III

Población Total: 11,522

Población SSM: 5,656

***Afiliados al Seguro Popular: 5,951**

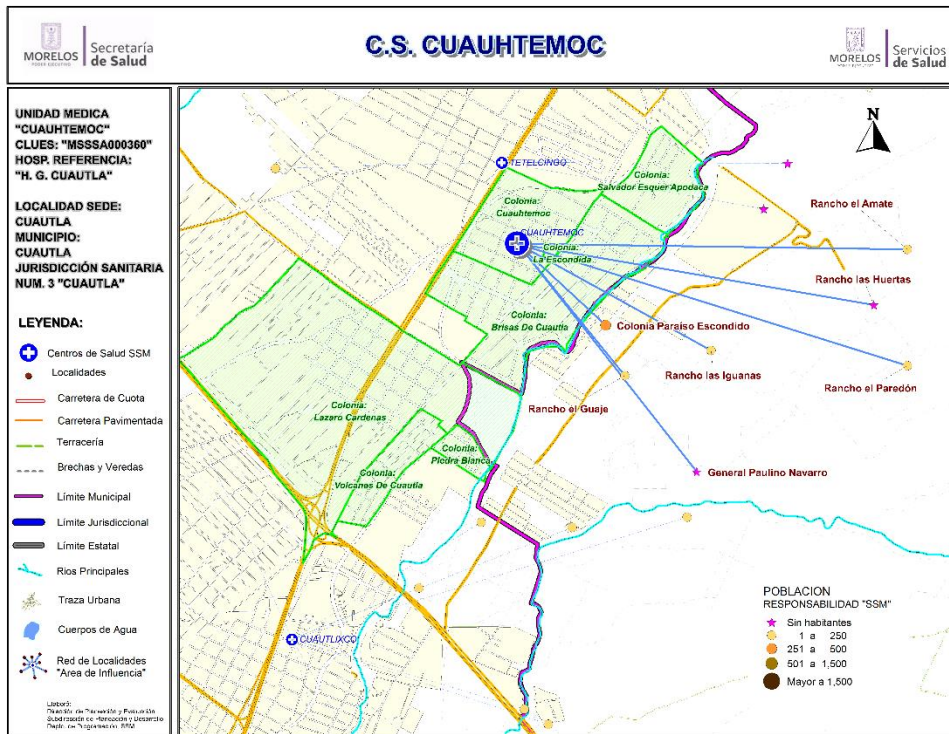

Fuente: Estudio de Regionalización Operativa, 2018
*REPSS Morelos

Población del Área de Influencia

No.	CLAVE LOCALIDAD	NOMBRE LOCALIDAD	NOM. COLONIA	POBLACIÓN TOTAL 2018	POBLACIÓN RESP. SSM 2018
			Localidad Sede: CUAUTLA	Hosp. de Referencia: HOSP. GRAL DE CUAUTLA	
			Clave CLUES: MSSSA000360	Tipo de Unidad: URBANO-01	
1	170060001	Cuatla	BRISAS DE CUAUTLA	938	302
2	170060001	Cuatla	CUAUHTEMOC	1,932	1,173
3	170060001	Cuatla	LA ESCONDIDA	32	7
4	170060001	Cuatla	LAZARO CARDENAS	5,135	2,820
5	170060001	Cuatla	PIEDRA BLANCA	1,814	560
6	170060001	Cuatla	SALVADOR ESQUER APODACA	729	251
7	170060001	Cuatla	VOLCANES DE CUAUTLA	485	165
8	170300037	Colonia Paraíso Escondido		423	345
9	170300039	General Paulino Navarro		0	0
10	170300042	Rancho el Amate		1	1
11	170300034	Rancho el Guaje		21	20
12	170300038	Rancho el Paredón		6	6
13	170300035	Rancho las Huertas		0	0
14	170300036	Rancho las Iguanas		6	6
TOTAL				11,522	5,656



CS Cuauhtémoc: Morbilidad / SIS

MORBILIDAD DEL CS CUAUHTEMOC (CLUES:MSSSA000570), 2017.

No.	PADECIMIENTO	CLAVE CIE10	CASOS	
			NÚM.	TASA *
1	Infecciones respiratorias agudas	J00-J06, J20, J21 excepto J02.0 y J03.0	553	132.74
2	Infeccion de vias urinarias	N30, N34, N39.0	78	18.72
3	Amebiasis intestinal	A06.0-A06.3, A06.9	35	8.40
4	Conjuntivitis	H10	31	7.44
5	Vulvovaginitis	N76	31	7.44
6	Infecciones intestinales por otros organismos y las mal definidas	A04, A08-A09 excepto A08.0	25	6.00
7	Ulceras, gastritis y duodenitis	K25-K29	23	5.52
8	Diabetes mellitus no insulinodependiente (Tipo II)	E11-E14	9	2.16
9	Candidiasis urogenital	B37.3-B37.4	8	1.92
10	Otitis media aguda	H65.0-H65.1	8	1.92
	Resto de Diagnosticos		662	158.91
	TOTAL CAUSAS		1463	

POBLACIÓN RESPONSABILIDAD SSM, 2017

4166

Fuente: SUIVE/SSM 2017 (incluye solo casos SSM). Proyección de población 2017, CONAPO-DGIS. *Tasa por 1,000 hab. del área de influencia de la Unidad Médica.

REPORTE SIS

Año	2012	2013	2014	2015	2016	2017
Total de Embarazadas 1° vez	125	116	133	134	118	89
Total de embarazadas Adolescentes 1° vez	37	31	25	34	27	18
Total de Pacientes de MPF	235	240	309	408	343	257
Total de Pacientes Referidos	193	330	403	629	525	278
Total de Pacientes Contrareferidos	0	0	0	0	0	0
Total DM en Tratamiento	37	48	43	56	60	83
Total DM en Control	19	25	27	22	14	29
Total HTA en Tratamiento	18	30	22	23	40	60
Total HTA en Control	14	22	17	15	39	48

Fuente: Subsistema de Prestación de Servicios (SIS) cierre anual 2012 - 2017, s/d= sin datos



CS Cuauhtémoc: SINERHIAS y Productividad

Nombre: CUAUHTÉMOC

CLUES: MSSSA000360

Jurisdicción: No. III

Concepto	2017	Concepto	2017
Infraestructura			
Consultorios	3	Personal de enfermería	5
- Generales	3	- Enfermeras en contacto	5
- Estomatología	0	- Enfermeras en otra actividad	0
- Otros	0		
Salas de expulsión	0		
Recurso humano			
Médicos en contacto	2	Consulta otorgada	
- Generales	2	Consulta externa	5,811
- Odontólogos	0	- Consulta general	5,811
- Otros	0	- Consulta odontológica	0
Médicos pasantes	0		
- P. de medicina	0		
- P. de odontología	0		
		Indicadores de productividad 1/	
		Consulta general por médico general 2/	11.5
		Consulta odontológica por odontólogo 3/	0.0

1/ Se consideran 252 días hábiles.

2/ Incluye consulta general y médicos generales más pasantes de medicina.

3/ Incluye consulta odontológica y odontólogos más pasantes de odontología.

Fuente: SSA/DGIS/Cubos dinámicos de información 2017.

SINERHIAS/SIS/ Cubos dinámicos 2017.

Elaboró: Departamento de Evaluación



CS Cuauhtémoc: Plano arquitectónico

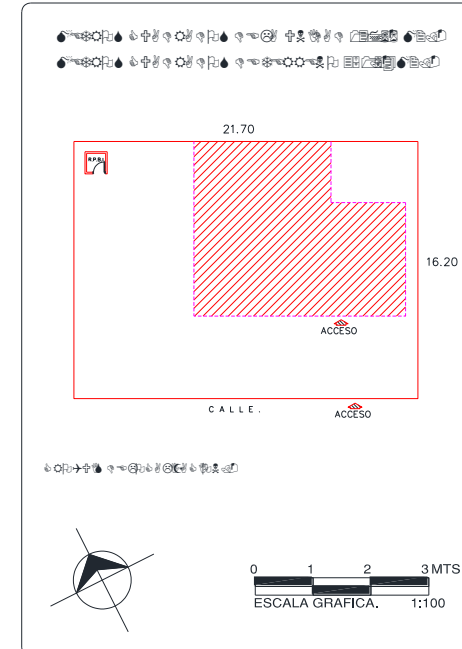
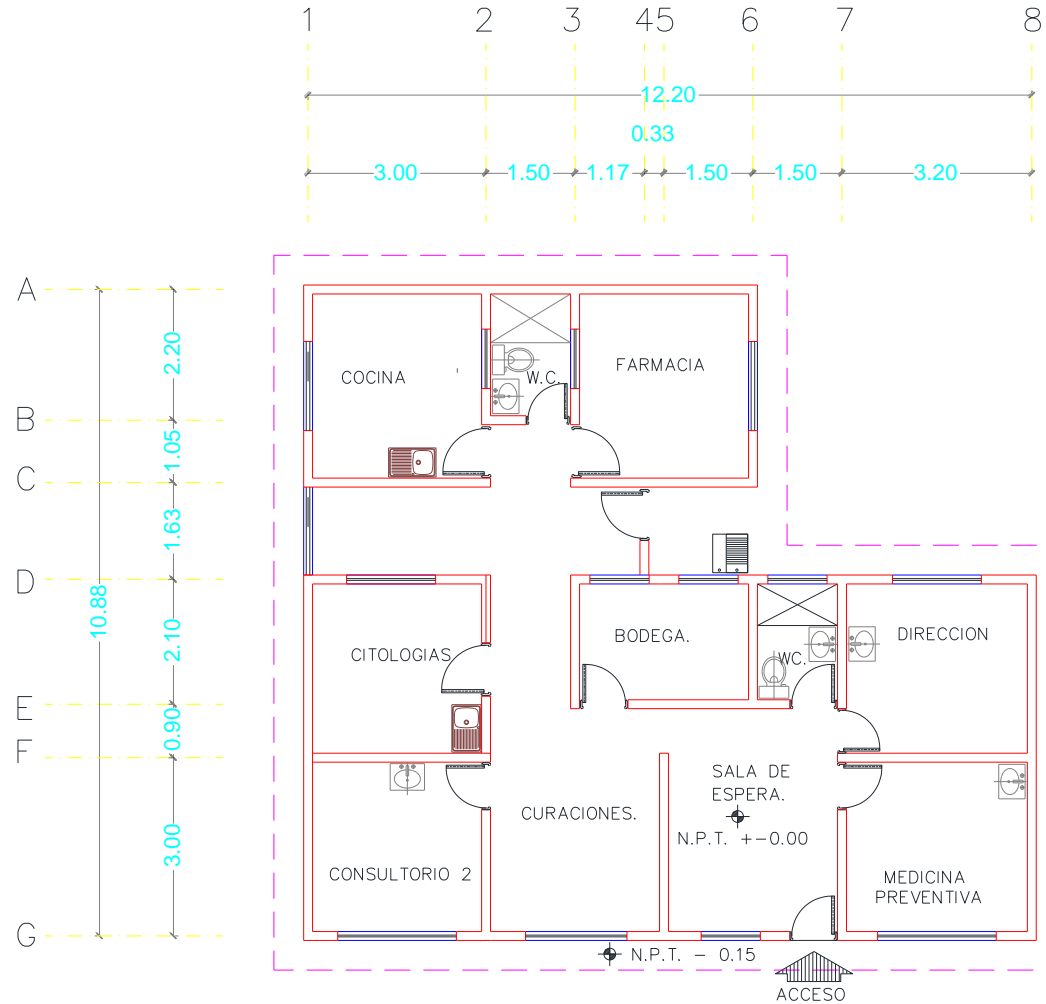

CENTRO DE SALUD:	FECHA DE CONSTRUCCION:
JURISDICCION SANITARIA:	
MUNICIPIO:	LOCALIDAD:
PLANO:	
CLAVE CLUES:	FECHA DE ACTUALIZACION:
REALIZÓ LEVANTAMIENTO:	



Centro de Salud Cuautla

Jurisdicción Sanitaria III

Población Total: 81,473

Población SSM: 36,675

***Afiliados al Seguro Popular: 29,048**

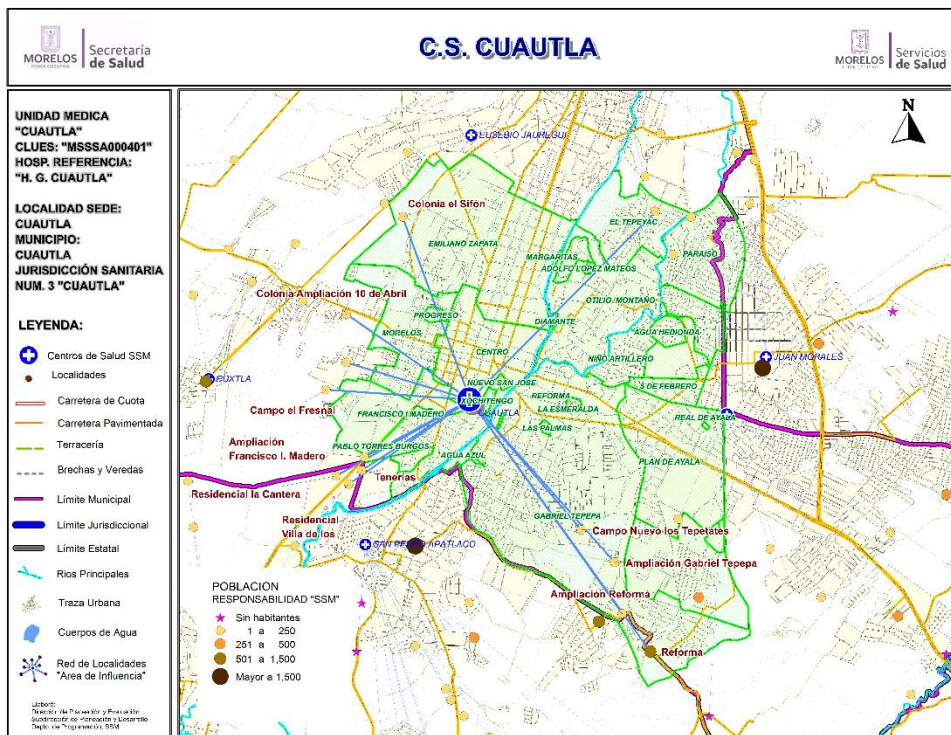

Población del Área de Influencia					
Localidad Sede: CUAUTLA			Hosp. de Referencia:	HOSP. GRAL DE CUAUTLA	
Clave CLUES: MSSSA000401			Tipo de Unidad:	URBANO-09	
No.	CLAVE LOCALIDAD	NOMBRE LOCALIDAD	NOM. COLONIA	POBLACIÓN TOTAL 2018	POBLACIÓN RESP. SSM 2018
1	170060001	Cuautla	5 DE FEBRERO	2,382	1,080
2	170060001	Cuautla	AGUA AZUL	243	119
3	170060001	Cuautla	AGUA HEDIONDA	240	89
4	170060001	Cuautla	ANENECUILCO	1,245	565
5	170060001	Cuautla	BENITO JUAREZ	3,349	1,513
6	170060001	Cuautla	CASAS DEL RIO	496	100
7	170060001	Cuautla	CENTRO	4,159	1,680
8	170060001	Cuautla	EL TEPEYAC	2,622	1,258
9	170060001	Cuautla	EMILIANO ZAPATA	9,823	4,255
10	170060001	Cuautla	FOVISSSTE 5 DE DICIEMBRE	780	139
11	170060001	Cuautla	FRANCISCO I MADERO	2,675	1,161
12	170060001	Cuautla	GABRIEL TEPEPA	19,223	9,394
13	170060001	Cuautla	HEROJE DE NACOZARI	656	309

Continúa...



Centro de Salud Cautla

Población del Área de Influencia					
Localidad Sede		CUAUTLA	Hosp. de Referencia		HOSP. GRAL. DE CUAUTLA
Clave CLUES		MSSSA000401	Tipo de Unidad		URBANO-09
No.	CLAVE LOCALIDAD	NOMBRE LOCALIDAD	NOMBRE DE LA COLONIA	POBLACIÓN TOTAL 2018	POBLACIÓN SSM 2018
14	170060001	Cautla	JUAN MORALES	759	370
15	170060001	Cautla	LA BISNAGA	678	375
16	170060001	Cautla	MORELOS	6,856	2,888
17	170060001	Cautla	NIÑO ARTILLERO	2,082	937
18	170060001	Cautla	NUEVO SAN JOSE	157	40
19	170060001	Cautla	OTILIO MONTAÑO	7,447	2,912
20	170060001	Cautla	PABLO TORRES BURGOS	2,547	1,014
21	170060001	Cautla	PARAISO	3,147	1,857
22	170060001	Cautla	PLAN DE AYALA	5,280	2,256
23	170060001	Cautla	PROGRESO	767	336
24	170060001	Cautla	REFORMA	715	290
25	170060001	Cautla	XOCHITENGO	292	97
26	170060128	Ampliación Francisco I. Madero		65	46
27	170060134	Ampliación Gabriel Tepepa		244	152
28	170060098	Ampliación Reforma		140	70
29	170060123	Campo el Fresnal		43	29
30	170060140	Campo Nuevo los Tepetates		339	204
31	170060130	Colonia Ampliación 10 de Abril		389	192
32	170060143	Colonia Ampliación Tepeyac		375	216
33	170060065	Colonia el Sifón		78	55
34	170060064	Héroe de Nacozari		310	144
35	170060059	Reforma		820	512
36	170040182	Residencial la Cantera		31	16
37	170040183	Residencial Villa de los Arcos		15	1
38	170040131	Tenerías		4	4
			TOTAL	81,473	36,675



CS Cuautla: Morbilidad / SIS

MORBILIDAD DEL CS CUAUTLA (CLUES:MSSSA000401), 2017.				
No.	PADECIMIENTO	CLAVE CIE10	CASOS	
			NÚM.	TASA *
1	Infecciones respiratorias agudas	J00-J06, J20, J21 excepto J02.0 y J03.0	2491	77.60
2	Infeccion de vias urinarias	N30, N34, N39.0	401	12.49
3	Infecciones intestinales por otros organismos y las mal definidas	A04, A08-A09 excepto A08.0	354	11.03
4	Obesidad	E66	187	5.83
5	Vulvovaginitis	N76	172	5.36
6	Dengue no grave	A90	124	3.86
7	Desnutricion leve	E44.1	81	2.52
8	Ulceras, gastritis y duodenitis	K25-K29	81	2.52
9	Infeccion por Virus Zika	U06.9	75	2.34
10	Conjuntivitis	H10	72	2.24
	Resto de Diagnosticos		3963	123.46
	TOTAL CAUSAS		8001	

POBLACIÓN RESPONSABILIDAD SSM, 2017

32099

Fuente: SUIVE/SSM 2017 (incluye solo casos SSM). Proyección de población 2017, CONAPO-DGIS. *Tasa por 1,000 hab. del área de influencia de la Unidad Médica.

REPORTE SIS						
Año	2012	2013	2014	2015	2016	2017
Total de Embarazadas 1° vez	1,188	1,267	1,262	974	745	547
Total de embarazadas Adolescentes 1° vez	299	400	341	293	212	193
Total de Pacientes de MPF	992	1,124	1,088	1,140	1,167	1,018
Total de Pacientes Referidos	1,366	1,409	1,479	1,355	1,851	1,029
Total de Pacientes Contrareferidos	12	4	6	9	2	0
Total DM en Tratamiento	601	689	735	803	500	s/d
Total DM en Control	175	178	362	102	116	s/d
Total HTA en Tratamiento	446	458	367	399	280	s/d
Total HTA en Control	171	123	223	293	243	s/d

Fuente: Subsistema de Prestación de Servicios (SIS) cierre anual 2012 - 2017, s/d= sin datos



CS Cuautla: SINEHIAS y Productividad

Nombre: CUAUTLA
CLUES: MSSSA000401
Jurisdicción: No. III

Concepto	2017	Concepto	2017
Infraestructura			
Consultorios	15	Personal de enfermería	26
- Generales	11	- Enfermeras en contacto	25
- Estomatología	1	- Enfermeras en otra actividad	1
- Otros (nutrición, psicología, otros)	3		
Salas de expulsión	0	Consulta otorgada	
Recurso humano			
Médicos en contacto	14	Consulta externa	32,251
- Generales	10	- Consulta general	30,303
- Odontólogos	2	- Consulta odontológica	1,948
- Otros	0	Indicadores de productividad 1/	
Médicos pasantes	2	Consulta general por médico general 2/	10.9
- P. de medicina	1	Consulta odontológica por odontólogo 3/	2.6
- P. de odontología	1		

1/ Se consideran 252 días hábiles.

2/ Incluye consulta general y médicos generales más pasantes de medicina.

3/ Incluye consulta odontológica y odontólogos más pasantes de odontología.

Fuente: SSA/DGIS/Cubos dinámicos de información 2017.

SINEHIAS/SIS/ Cubos dinámicos 2017.

Elaboró: Departamento de Evaluación



CS Cuautla: Plano arquitectónico

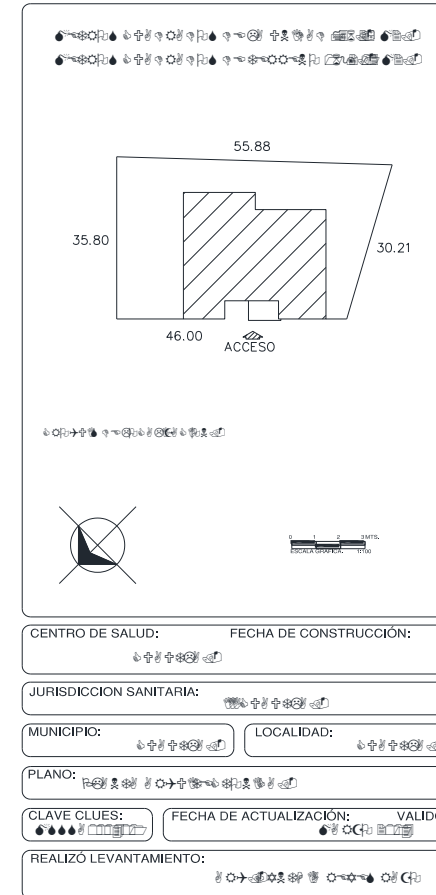
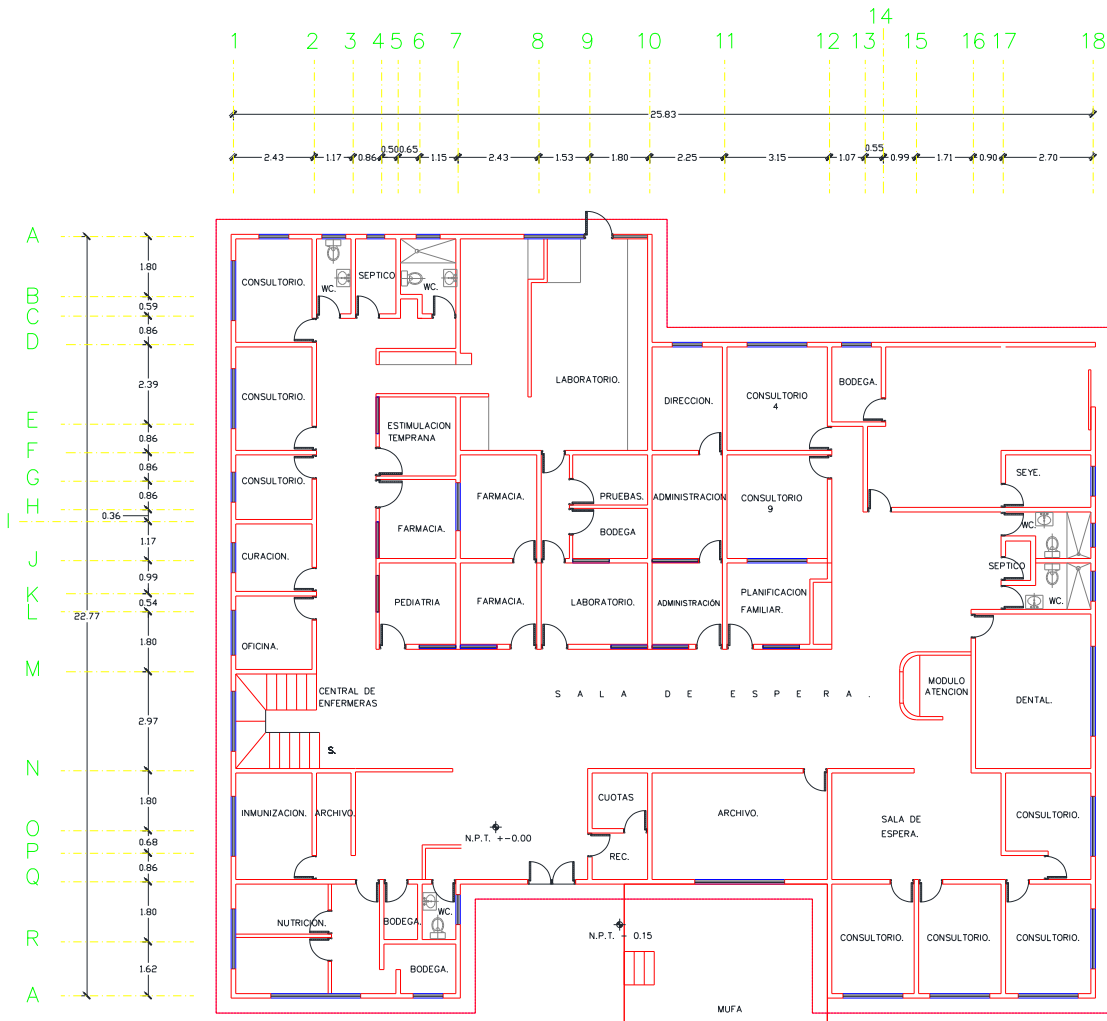



Centro de Salud Cuautlixco

Jurisdicción Sanitaria III

Población Total: 41,968

Población SSM: 20,409

***Afiliados al Seguro Popular: 16,698**

Fuente: Estudio de Regionalización Operativa, 2018

*REPS Morelos

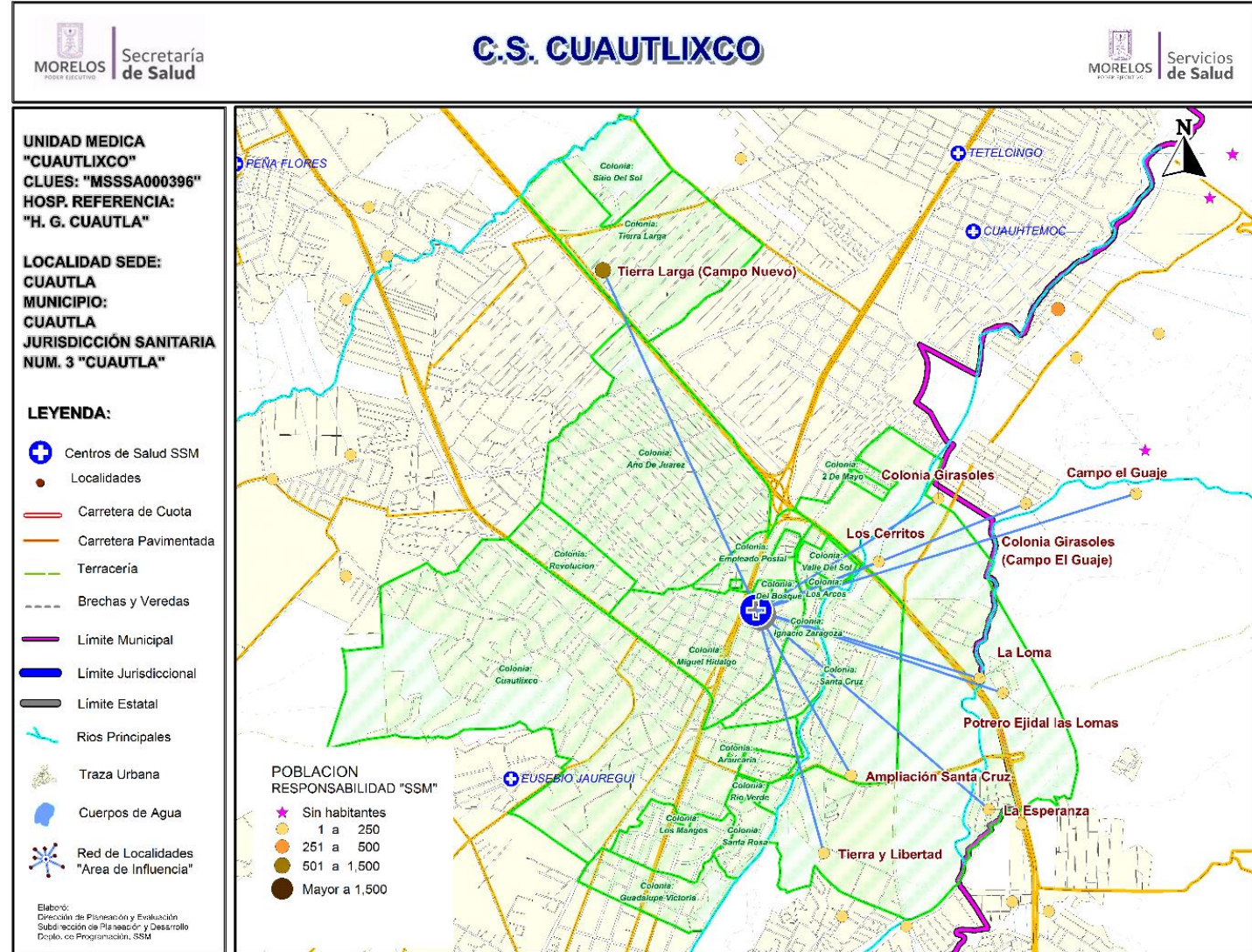



Centro de Salud Cuautlixco

Población del Área de Influencia					
Localidad Sede		CUAUTLIXCO	Hosp. de Referencia	HOSP. GRAL. DE CUAUTLA	
Clave CLUES		MSSSA000396	Tipo de Unidad	URBANO-05	
No.	CLAVE LOCALIDAD	NOMBRE LOCALIDAD	NOMBRE DE LA COLONIA	POBLACIÓN TOTAL 2018	POBLACIÓN SSM 2018
1	170060001	Cuautla	2 DE MAYO	101	32
2	170060001	Cuautla	AÑO DE JUAREZ	13,148	7,420
3	170060001	Cuautla	ARAUCARIA	68	18
4	170060001	Cuautla	CUAUTLIXCO	11,930	5,634
5	170060001	Cuautla	EMPLEADO POSTAL	225	81
6	170060001	Cuautla	GUADALUPE VICTORIA	1,707	777
7	170060001	Cuautla	IGNACIO ZARAGOZA	2,604	1,136
8	170060001	Cuautla	ISSFAM	113	45
9	170060001	Cuautla	LOS SABINOS	311	94
10	170060001	Cuautla	MANANTIALES	606	151
11	170060001	Cuautla	MIGUEL HIDALGO	4,522	1,711
12	170060001	Cuautla	REVOLUCION	1,684	800
13	170060001	Cuautla	RIO VERDE	303	98
14	170060001	Cuautla	SANTA CRUZ	1,118	625
15	170060001	Cuautla	SANTA ROSA	756	264
16	170060001	Cuautla	TABACHINES	151	60
17	170060001	Cuautla	TRIGO VERDE	315	89
18	170060001	Cuautla	VALLE DEL SOL	243	67
19	170060096	Ampliación Santa Cruz		87	59
20	170300107	Campo el Guaje		146	119
21	170060131	Colonia Girasoles		19	15
22	170300094	Colonia Girasoles (Campo el Guaje)		200	141
23	170060099	La Esperanza		231	149
24	170060100	La Loma		25	14
25	170060073	Los Cerritos		97	51
26	170300101	Potrero Ejidal las Lomas		39	29
27	170060078	Tierra Larga (Campo Nuevo)		1,172	696
28	170060147	Tierra y Libertad		47	34
			TOTAL	41,968	20,409

Fuente: Estudio de Regionalización Operativa, 2018





CS Cuautlixco: Morbilidad / SIS

MORBILIDAD DEL CS CUAUTLIXCO (CLUES:MSSSA000396), 2017.

No.	PADECIMIENTO	CLAVE CIE10	CASOS	
			NÚM.	TASA *
1	Infecciones respiratorias agudas	J00-J06, J20, J21 excepto J02.0 y J03.0	1489	74.26
2	Infeccion de vias urinarias	N30, N34, N39.0	168	8.38
3	Infecciones intestinales por otros organismos y las mal definidas	A04, A08-A09 excepto A08.0	132	6.58
4	Otitis media aguda	H65.0-H65.1	70	3.49
5	Vulvovaginitis	N76	51	2.54
6	Ulceras, gastritis y duodenitis	K25-K29	45	2.24
7	Candidiasis urogenital	B37.3-B37.4	43	2.14
8	Obesidad	E66	27	1.35
9	Dengue no grave	A90	20	1.00
10	Infeccion por Virus Zika	U06.9	11	0.55
	Resto de Diagnosticos		1948	97.15
	TOTAL CAUSAS		4004	

POBLACIÓN RESPONSABILIDAD SSM, 2017

20052

Fuente: SUIVE/SSM 2017 (incluye solo casos SSM). Proyección de población 2017, CONAPO-DGIS. *Tasa por 1,000 hab. del área de influencia de la Unidad Médica.

REPORTE SIS

Año	2012	2013	2014	2015	2016	2017
Total de Embarazadas 1° vez	476	506	585	483	387	313
Total de embarazadas Adolescentes 1° vez	123	131	75	45	68	83
Total de Pacientes de MPF	398	397	527	485	475	671
Total de Pacientes Referidos	685	756	855	780	783	1244
Total de Pacientes Contrareferidos	0	0	0	123	0	1
Total DM en Tratamiento	150	185	229	220	277	180
Total DM en Control	5	26	158	43	37	44
Total HTA en Tratamiento	87	123	153	165	220	162
Total HTA en Control	25	52	88	44	164	124

Fuente: Subsistema de Prestación de Servicios (SIS) cierre anual 2012 - 2017, s/d= sin datos



CS Cuautlixco: SINERHIAS y Productividad

Nombre: CUAUTLIXCO
CLUES: MSSSA000396
Jurisdicción: No. III

Concepto	2017	Concepto	2017
Infraestructura			
Consultorios	7	Personal de enfermería	8
- Generales	6	- Enfermeras en contacto	8
- Estomatología	1	- Enfermeras en otra actividad	0
- Otros	0		
Salas de expulsión	0		
Recurso humano			
Médicos en contacto	9	Consulta otorgada	
- Generales	6	Consulta externa	22,399
- Odontólogos	1	- Consulta general	21,061
- Otros	0	- Consulta odontológica	1,338
Médicos pasantes	2		
- P. de medicina	1		
- P. de odontología	1		
		Indicadores de productividad 1/	
		Consulta general por médico general 2/	11.9
		Consulta odontológica por odontólogo 3/	2.7

1/ Se consideran 252 días hábiles.

2/ Incluye consulta general y médicos generales más pasantes de medicina.

3/ Incluye consulta odontológica y odontólogos más pasantes de odontología.

Fuente: SSA/DGIS/Cubos dinámicos de información 2017.

SINERHIAS/SIS/ Cubos dinámicos 2017.

Elaboró: Departamento de Evaluación



CS Cuautlixco: Plano arquitectónico

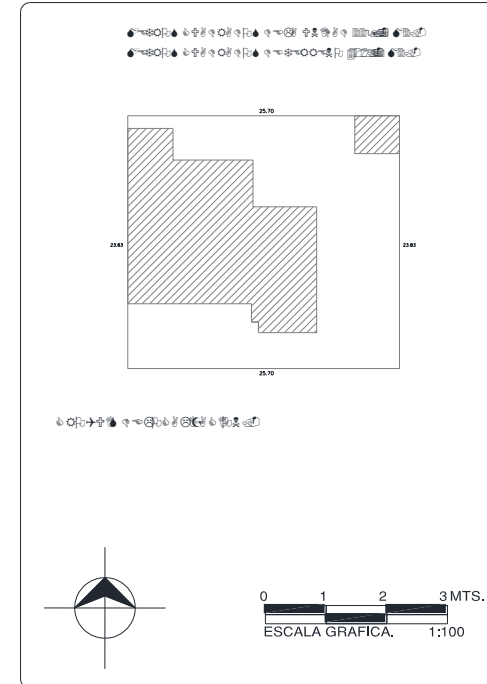
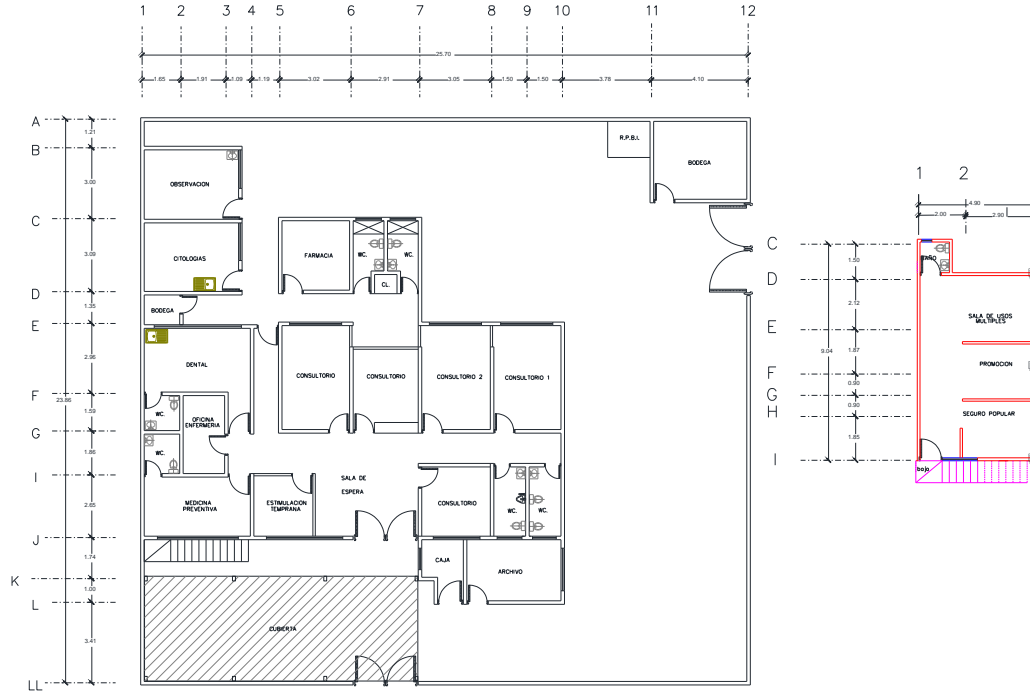

CENTRO DE SALUD:	FECHA DE CONSTRUCCIÓN:	
JURISDICCION SANITARIA:		
MUNICIPIO:	LOCALIDAD:	
PLANO:		
CLAVE CLUES:	FECHA DE ACTUALIZACIÓN:	VALIDÓ:
REALIZÓ LEVANTAMIENTO:		



Centro de Salud El Hospital

Jurisdicción Sanitaria III

Población Total: 3,404

Población SSM: 2,000

***Afiliados al Seguro Popular: 2,078**

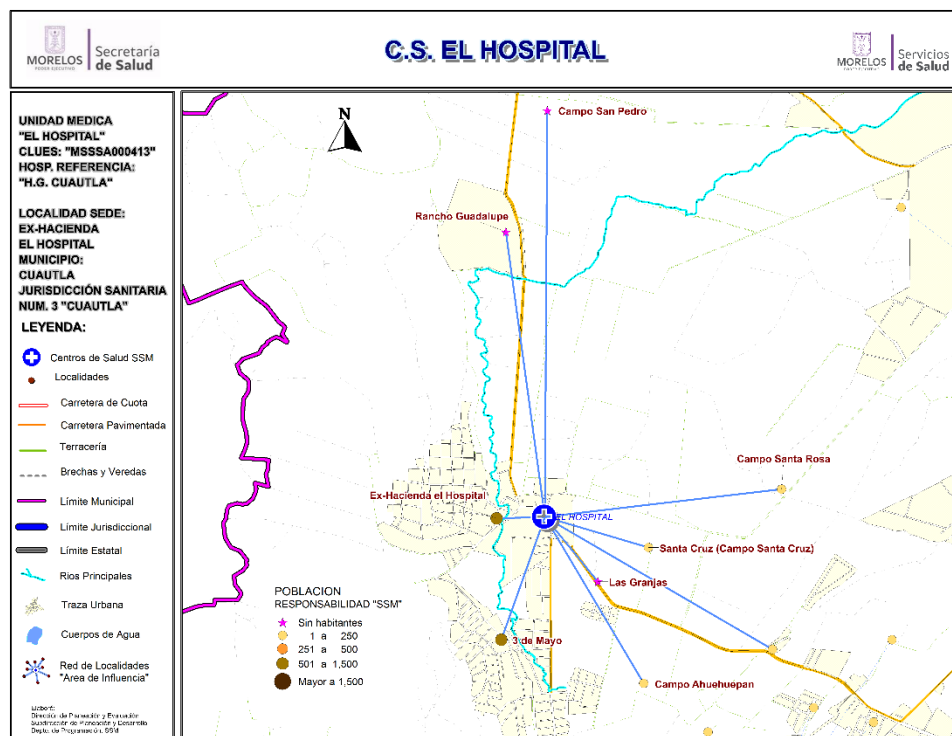

Población del Área de Influencia

Localidad Sede		EX HDA. EL HOSPITAL	Hosp. de Referencia	HOSP. GRAL. DE CUAUTLA	
Clave CLUES		MSSSA000413	Tipo de Unidad	RURAL-01	
No.	CLAVE LOCALIDAD	NOMBRE LOCALIDAD	POBLACIÓN TOTAL 2018	POBLACIÓN RESP. SSM 2018	
1	170060047	3 de Mayo	896	593	
2	170060113	Campo Ahuehupan	11	9	
3	170060148	Campo San Pedro	0	0	
4	170060141	Campo Santa Rosa	55	43	
5	170060107	Colonia Martínez Peña (Los Dos Puentes)	141	85	
6	170060014	Ex-Hacienda el Hospital	2,287	1,259	
7	170060118	Las Granjas	0	0	
8	170060044	Rancho Guadalupe	0	0	
9	170060092	Santa Cruz (Campo Santa Cruz)	14	11	
TOTAL			3,404	2,000	



CS El Hospital: Morbilidad / SIS

MORBILIDAD DEL CS EL HOSPITAL (CLUES:MSSSA000413), 2017.

No.	PADECIMIENTO	CLAVE CIE10	CASOS	
			NÚM.	TASA *
1	Infecciones respiratorias agudas	J00-J06, J20, J21 excepto J02.0 y J03.0	328	165.49
2	Infecciones intestinales por otros organismos y las mal definidas	A04, A08-A09 excepto A08.0	191	96.37
3	Dengue no grave	A90	18	9.08
4	Candidiasis urogenital	B37.3-B37.4	17	8.58
5	Infeccion de vias urinarias	N30, N34, N39.0	17	8.58
6	Intoxicacion por picadura de alacran	T63.2, X22	17	8.58
7	Violencia intrafamiliar	Y07.0-Y07.2	11	5.55
8	Dengue con signos de alarma	S/C	8	4.04
9	Tricomoniasis urogenital	A59.0	6	3.03
10	Infeccion por Virus Zika	U06.9	4	2.02
	Resto de Diagnosticos		75	37.84
	TOTAL CAUSAS		692	

POBLACIÓN RESPONSABILIDAD SSM, 2017

1982

Fuente: SUIVE/SSM 2017 (incluye solo casos SSM). Proyección de población 2017, CONAPO-DGIS. *Tasa por 1,000 hab. del área de influencia de la Unidad Médica.

REPORTE SIS

Año	2012	2013	2014	2015	2016	2017
Total de Embarazadas 1° vez	64	35	44	65	40	50
Total de embarazadas Adolescentes 1° vez	21	5	8	19	12	17
Total de Pacientes de MPF	71	89	106	115	151	102
Total de Pacientes Referidos	125	56	163	212	249	91
Total de Pacientes Contrareferidos	1	0	3	0	0	0
Total DM en Tratamiento	32	26	31	38	47	27
Total DM en Control	11	13	15	10	16	7
Total HTA en Tratamiento	41	21	20	30	54	23
Total HTA en Control	25	12	10	25	39	18

Fuente: Subsistema de Prestación de Servicios (SIS) cierre anual 2012 - 2017, s/d= sin datos



CS El Hospital: SINERHIAS y Productividad

Nombre: EL HOSPITAL
CLUES: MSSSA000413
Jurisdicción: No. III

Concepto	2017	Concepto	2017
Infraestructura			
Consultorios	2	Personal de enfermería	5
- Generales	2	- Enfermeras en contacto	5
- Estomatología	0	- Enfermeras en otra actividad	0
- Otros	0		
Salas de expulsión	0		
Recurso humano		Consulta otorgada	
Médicos en contacto	1	Consulta externa	2,465
- Generales	0	- Consulta general	2,465
- Odontólogos	0	- Consulta odontológica	0
- Otros	0		
Médicos pasantes	1		
- P. de medicina	1		
- P. de odontología	0		
		Indicadores de productividad 1/	
		Consulta general por médico general 2/	9.8
		Consulta odontológica por odontólogo 3/	0.0

1/ Se consideran 252 días hábiles.

2/ Incluye consulta general y médicos generales más pasantes de medicina.

3/ Incluye consulta odontológica y odontólogos más pasantes de odontología.

Fuente: SSA/DGIS/Cubos dinámicos de información 2017.



SINERHIAS/SIS/ Cubos dinámicos 2017.

Elaboró: Departamento de Evaluación



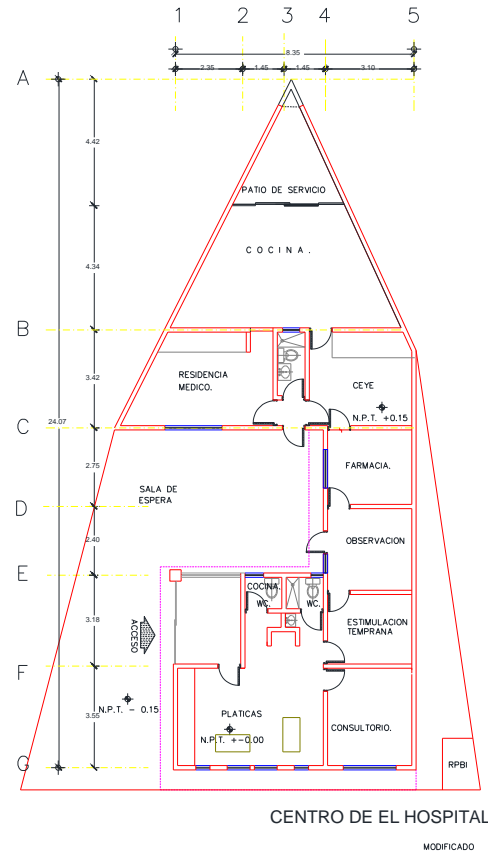
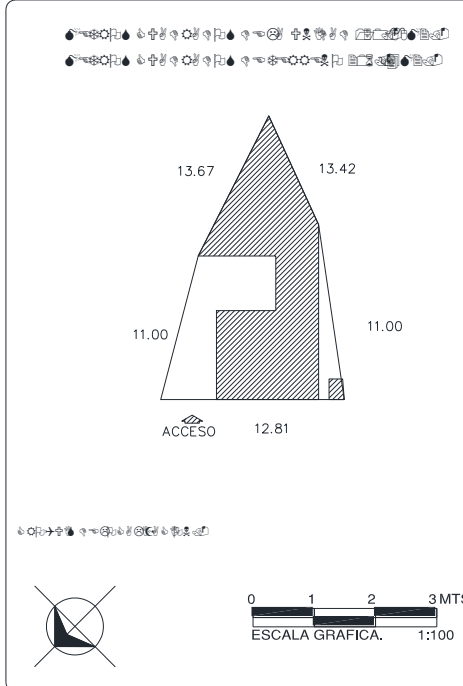

CS El Hospital: Plano arquitectónico







CENTRO DE SALUD:  **FECHA DE CONSTRUCCIÓN:** 

JURISDICCION SANITARIA: 

MUNICIPIO:  **LOCALIDAD:** 

PLANO: 

CLAVE CLUES:  **FECHA DE ACTUALIZACIÓN:**  **VALIDO:** 

REALIZÓ LEVANTAMIENTO: 



Centro de Salud Eusebio Jáuregui

Jurisdicción Sanitaria III

Población Total: 6,098

Población SSM: 2,552

***Afiliados al Seguro Popular: 2,144**

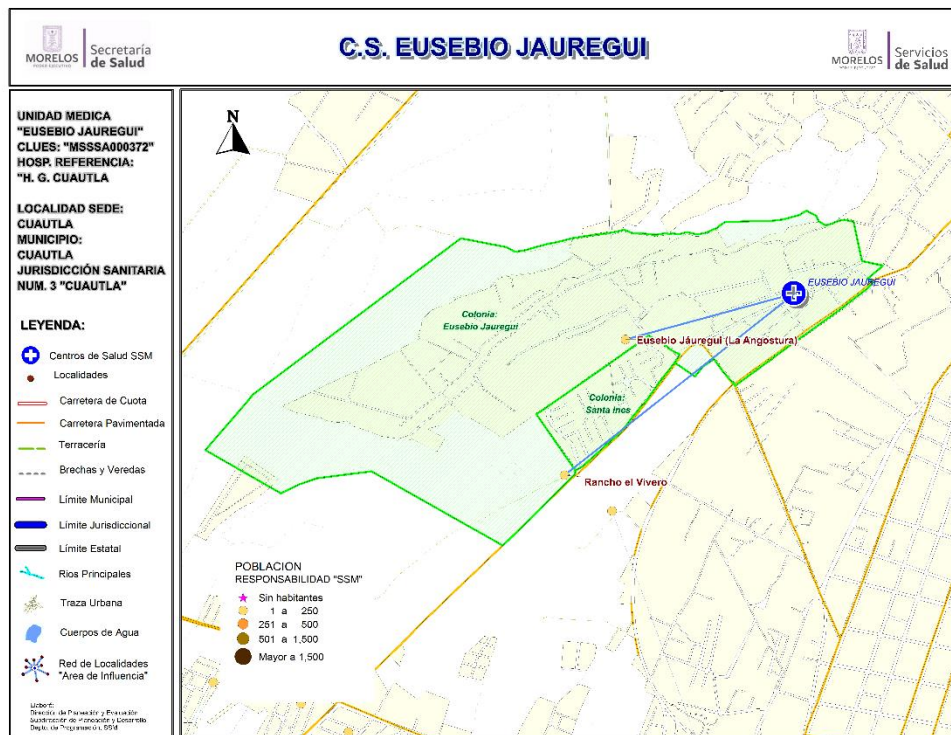

Fuente: Estudio de Regionalización Operativa, 2018

*REPSS Morelos

Población del Área de Influencia

Población del Área de Influencia					
Localidad Sede: CUAUTLA		Hosp. de Referencia: GRAL. DE CUAUTLA		HOSP.	
Clave CLUES: MSSA000372		Tipo de Unidad: URBANO-01			
No.	CLAVE LOCALIDAD	NOMBRE LOCALIDAD	NOM. COLONIA	POBLACIÓN TOTAL 2018	POBLACIÓN RESP. SSM 2018
1	170060001	Cautla	EUSEBIO JAUREGUI	3,203	1,735
2	170060001	Cautla	SANTA INES	2,565	602
3	170060145	Eusebio Jáuregui (La Angostura)		310	207
4	170060121	Rancho el Vivero		20	8
TOTAL				6,098	2,552



CS Eusebio Jáuregui: Morbilidad / SIS

MORBILIDAD DEL CS EUSEBIO JAUREGUI (CLUES:MSSSA000372), 2017.

No.	PADECIMIENTO	CLAVE CIE10	CASOS	
			NÚM.	TASA *
1	Infecciones respiratorias agudas	J00-J06, J20, J21 excepto J02.0 y J03.0	680	249.54
2	Ulceras, gastritis y duodenitis	K25-K29	153	56.15
3	Infecciones intestinales por otros organismos y las mal definidas	A04, A08-A09 excepto A08.0	138	50.64
4	Infeccion de vias urinarias	N30, N34, N39.0	117	42.94
5	Candidiasis urogenital	B37.3-B37.4	31	11.38
6	Vulvovaginitis	N76	26	9.54
7	Otitis media aguda	H65.0-H65.1	16	5.87
8	Infeccion por Virus Zika	U06.9	11	4.04
9	Dengue no grave	A90	10	3.67
10	Mordeduras por perro	W54	8	2.94
	Resto de Diagnosticos		104	38.17
	TOTAL CAUSAS		1294	

POBLACIÓN RESPONSABILIDAD SSM, 2017

2725

Fuente: SUIVE/SSM 2017 (incluye solo casos SSM). Proyección de población 2017, CONAPO-DGIS. *Tasa por 1,000 hab. del área de influencia de la Unidad Médica.

REPORTE SIS

Año	2012	2013	2014	2015	2016	2017
Total de Embarazadas 1° vez	63	72	51	62	87	67
Total de embarazadas Adolescentes 1° vez	14	21	21	9	26	20
Total de Pacientes de MPF	319	371	369	310	258	275
Total de Pacientes Referidos	157	129	53	142	160	181
Total de Pacientes Contrareferidos	13	1	0	0	0	0
Total DM en Tratamiento	47	58	77	97	67	59
Total DM en Control	29	31	77		24	16
Total HTA en Tratamiento	23	57	71	84	52	47
Total HTA en Control	14	15	71	79	47	24

Fuente: Subsistema de Prestación de Servicios (SIS) cierre anual 2012 - 2017, s/d= sin datos



CS Eusebio Jáuregui: SINERHIAS y Productividad

Nombre: EUSEBIO JÁUREGUI

CLUES: MSSSA000372

Jurisdicción: No. III

Concepto	2017	Concepto	2017
Infraestructura			
Consultorios	2	Personal de enfermería	3
- Generales	2	- Enfermeras en contacto	3
- Estomatología	0	- Enfermeras en otra actividad	0
- Otros	0		
Salas de expulsión	0		
Recurso humano			
Médicos en contacto	2	Consulta otorgada	
- Generales	2	Consulta externa	5,363
- Odontólogos	0	- Consulta general	5,363
- Otros	0	- Consulta odontológica	0
Médicos pasantes	0		
- P. de medicina	0		
- P. de odontología	0		
		Indicadores de productividad 1/	
		Consulta general por médico general 2/	10.6
		Consulta odontológica por odontólogo 3/	0.0

1/ Se consideran 252 días hábiles.

2/ Incluye consulta general y médicos generales más pasantes de medicina.

3/ Incluye consulta odontológica y odontólogos más pasantes de odontología.

Fuente: SSA/DGIS/Cubos dinámicos de información 2017.

SINERHIAS/SIS/ Cubos dinámicos 2017.

Elaboró: Departamento de Evaluación



CS Eusebio Jáuregui: Plano arquitectónico

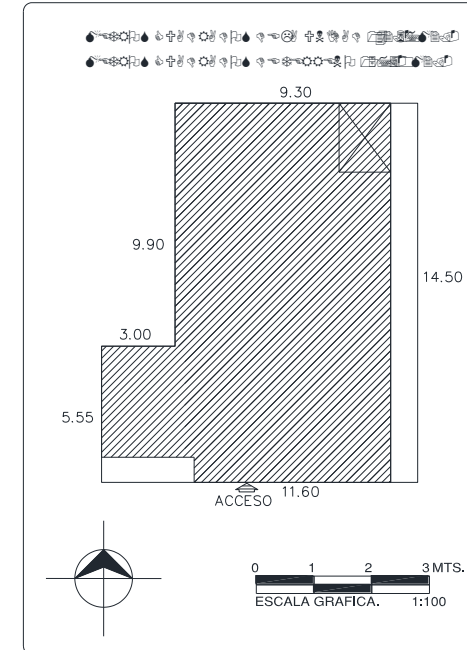
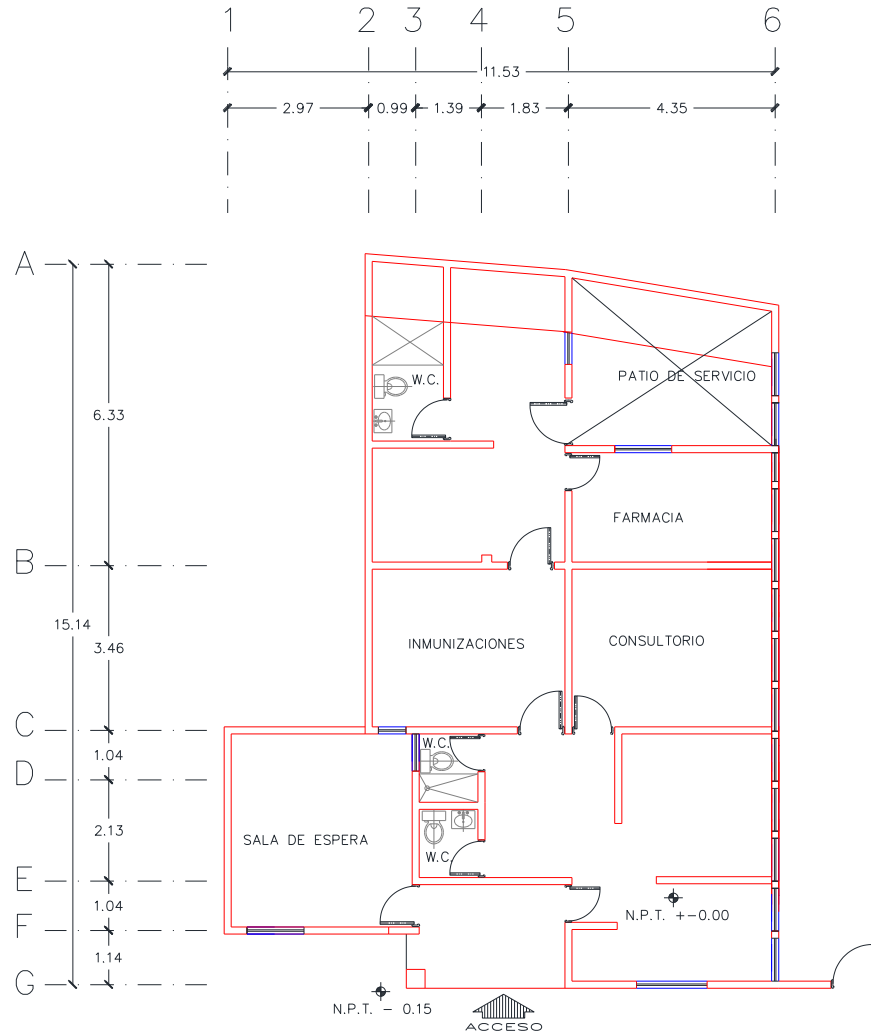

CENTRO DE SALUD:	FECHA DE CONSTRUCCIÓN:		
JURISDICCION SANITARIA:	MUNICIPIO:	LOCALIDAD:	
PLANO:	CLAVE CLUES:	FECHA DE ACTUALIZACIÓN:	VALIDO:
REALIZÓ LEVANTAMIENTO:			



Centro de Salud Hermenegildo Galeana

Jurisdicción Sanitaria III

Población Total: 22,829

Población SSM: 11,334

***Afiliados al Seguro Popular: 5,408**

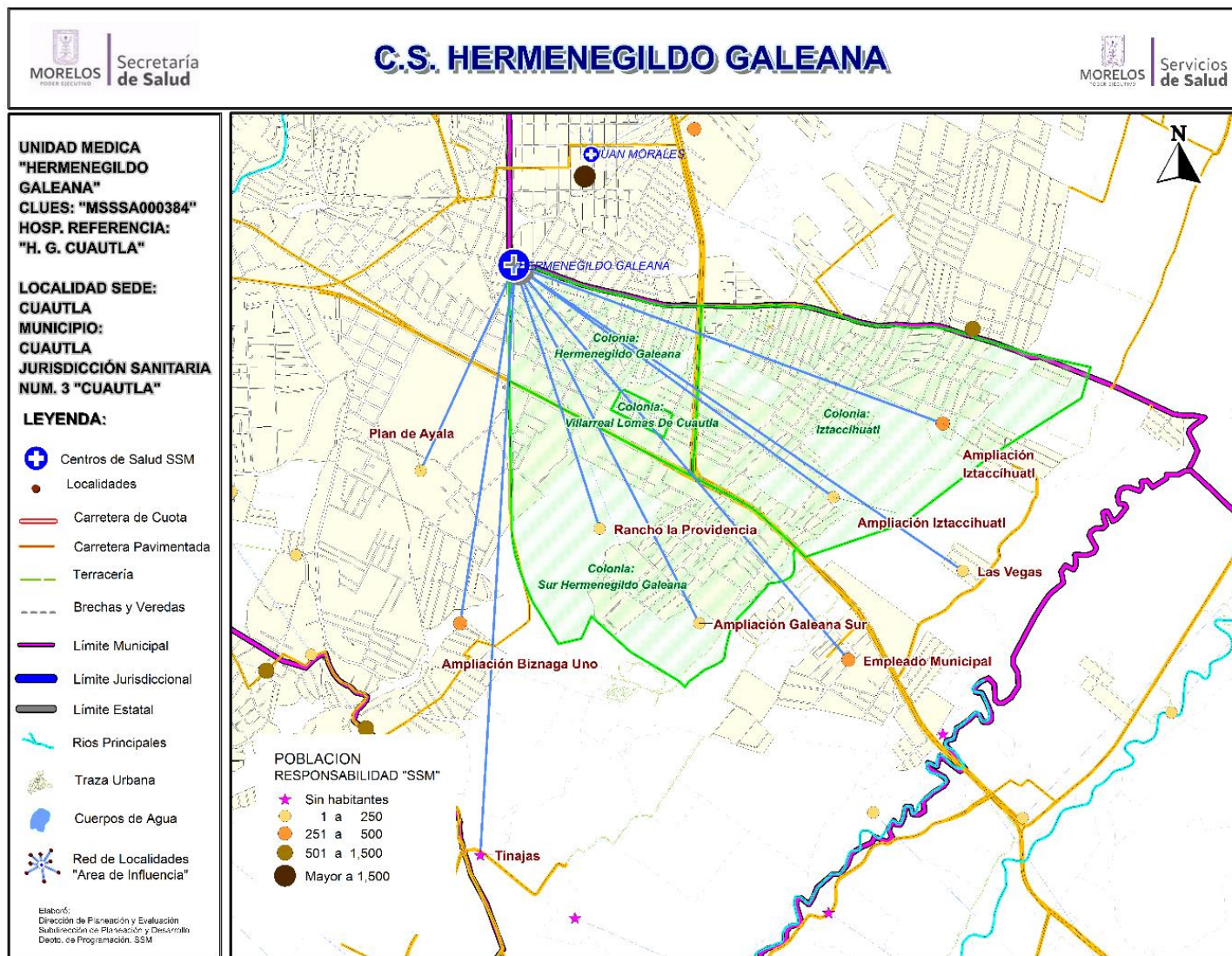

Fuente: Estudio de Regionalización Operativa, 2018
*REPSS Morelos



Centro de Salud Hermenegildo Galeana

Población del Área de Influencia					
Localidad Sede		HERMENEGILDO GALEANA	Hosp. de Referencia	HOSP. GRAL. DE CUAUTLA	
Clave CLUES		MSSSA000384	Tipo de Unidad	URBANO-01	
No.	CLAVE LOCALIDAD	NOMBRE LOCALIDAD	NOMBRE DE LA COLONIA	POBLACIÓN TOTAL 2018	POBLACIÓN SSM 2018
1	170060001	Cuatla	HERMENEGILDO GALEANA	4,844	2,575
2	170060001	Cuatla	IZTACCIHUATL	4,007	2,206
3	170060001	Cuatla	SUR HERMENEGILDO GALEANA	1,603	882
4	170060001	Cuatla	VILLARREAL LOMAS DE CUAUTLA	1,090	233
5	170060110	Ampliación Biznaga Uno		383	250
6	170060135	Ampliación Galeana Sur		96	57
7	170060136	Ampliación Iztaccíhuatl		127	81
8	170060137	Ampliación Iztaccíhuatl		395	283
9	170060030	Empleado Municipal		620	329
10	170060106	Las Vegas		167	123
11	170060150	Plan de Ayala		3	3
12	170060122	Rancho la Providencia		23	11
13	170060062	Tinajas		0	0
TOTAL:				13,358	7,033



CS Hermenegildo Galeana: Morbilidad / SIS

MORBILIDAD DEL CS HERMENEGILDO GALEANA (CLUES:MSSSA000384), 2017.

No.	PADECIMIENTO	CLAVE CIE10	CASOS	
			NÚM.	TASA *
1	Infecciones respiratorias agudas	J00-J06, J20, J21 excepto J02.0 y J03.0	537	47.38
2	Infeccion de vias urinarias	N30, N34, N39.0	230	20.29
3	Infecciones intestinales por otros organismos y las mal definidas	A04, A08-A09 excepto A08.0	66	5.82
4	Ulceras, gastritis y duodenitis	K25-K29	42	3.71
5	Intoxicacion por picadura de alacran	T63.2, X22	41	3.62
6	Gingivitis y enfermedad periodontal	K05	34	3.00
7	Otitis media aguda	H65.0-H65.1	28	2.47
8	Vulvovaginitis	N76	28	2.47
9	Dengue no grave	A90	27	2.38
10	Infeccion por Virus Zika	U06.9	24	2.12
	Resto de Diagnosticos		795	70.14
	TOTAL CAUSAS		1852	

POBLACIÓN RESPONSABILIDAD SSM, 2017

11334

Fuente: SUIVE/SSM 2017 (incluye solo casos SSM). Proyección de población 2017, CONAPO-DGIS. *Tasa por 1,000 hab. del área de influencia de la Unidad Médica.

REPORTE SIS

Año	2012	2013	2014	2015	2016	2017
Total de Embarazadas 1° vez	195	150	159	134	149	142
Total de embarazadas Adolescentes 1° vez	55	44	43	39	33	32
Total de Pacientes de MPF	331	326	423	468	316	177
Total de Pacientes Referidos	489	488	554	646	1,124	396
Total de Pacientes Contrareferidos	0	1	0	0	1	0
Total DM en Tratamiento	110	119	49	67	129	90
Total DM en Control	22	24	30	6	42	26
Total HTA en Tratamiento	110	101	52	97	145	103
Total HTA en Control	60	40	29	66	81	66

Fuente: Subsistema de Prestación de Servicios (SIS) cierre anual 2012 - 2017, s/d= sin datos



CS Hermenegildo Galeana: SINERHIAS y Productividad

Nombre: HERMENEGILDO GALEANA

CLUES: MSSSA000384

Jurisdicción: No. III

Concepto	2017	Concepto	2017
Infraestructura			
Consultorios	4	Personal de enfermería	5
- Generales	4	- Enfermeras en contacto	5
- Estomatología	0	- Enfermeras en otra actividad	0
- Otros	0		
Salas de expulsión	0		
Recurso humano			
Médicos en contacto	5	Consulta otorgada	
- Generales	5	Consulta externa	7,318
- Odontólogos	0	- Consulta general	7,318
- Otros	0	- Consulta odontológica	0
Médicos pasantes	0		
- P. de medicina	0		
- P. de odontología	0		
		Indicadores de productividad 1/	
		Consulta general por médico general 2/	5.8
		Consulta odontológica por odontólogo 3/	0.0

1/ Se consideran 252 días hábiles.

2/ Incluye consulta general y médicos generales más pasantes de medicina.

3/ Incluye consulta odontológica y odontólogos más pasantes de odontología.

Fuente: SSA/DGIS/Cubos dinámicos de información 2017.

SINERHIAS/SIS/ Cubos dinámicos 2017.

Elaboró: Departamento de Evaluación



CS Hermenegildo Galeana: Plano arquitectónico

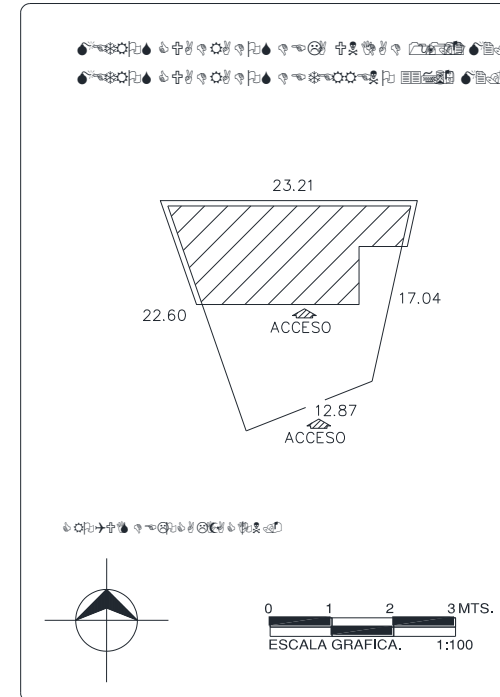
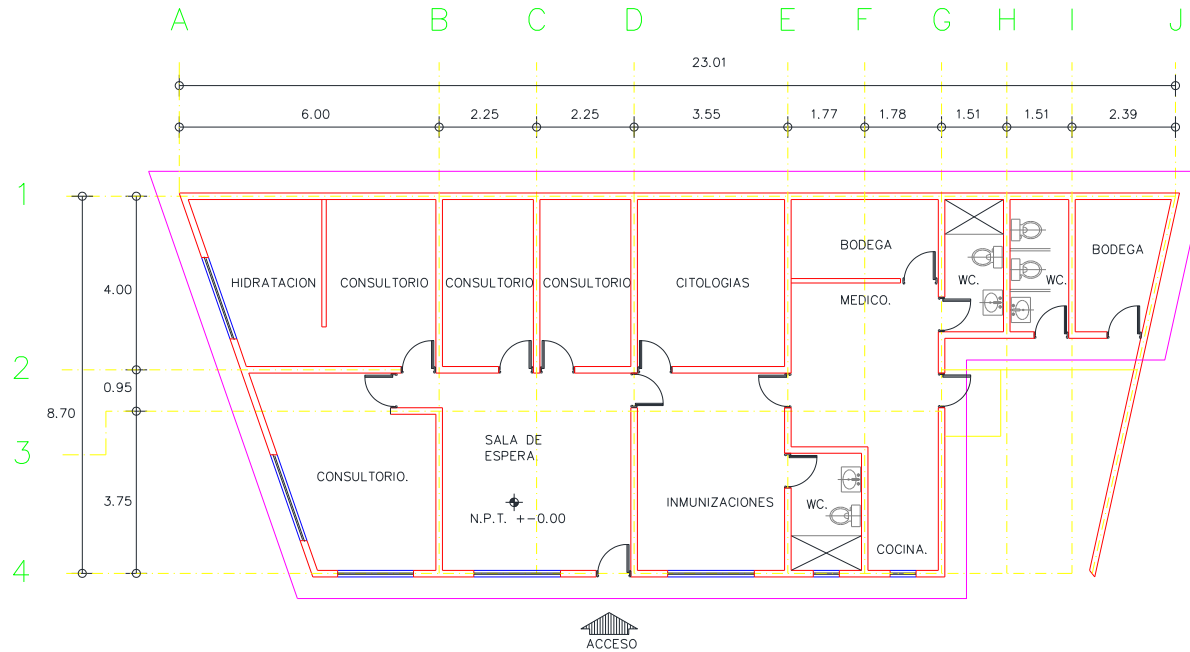

CENTRO DE SALUD:	FECHA DE CONSTRUCCIÓN:
JURISDICCION SANITARIA:	
MUNICIPIO:	LOCALIDAD:
PLANO:	
CLAVE CLUES:	FECHA DE ACTUALIZACIÓN: VALIDO:
REALIZÓ LEVANTAMIENTO:	



Centro de Salud Peña Flores

Jurisdicción Sanitaria III

Población Total: 22,108

Población SSM: 11,536

***Afiliados al Seguro Popular: 9,721**

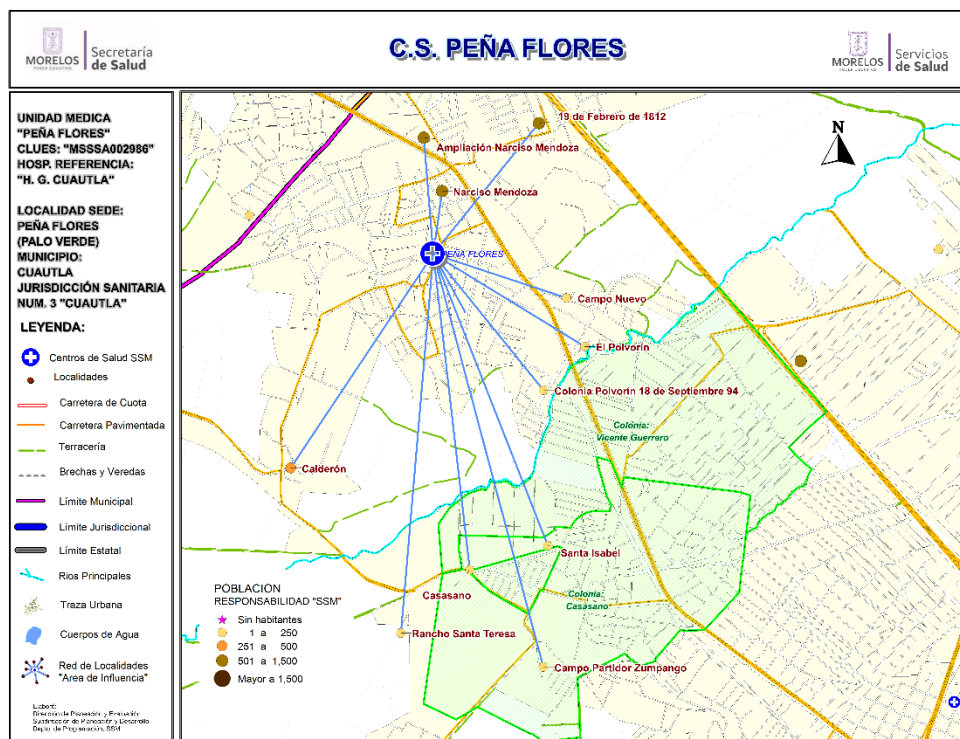

Fuente: Estudio de Regionalización Operativa, 2018

*REPSS Morelos

Población del Área de Influencia					
Localidad Sede:		PEÑA FLORES	Hosp. de Referencia: HOSP. GRAL. DE CUAUTLA		
Clave CLUES:		MSSA002986	Tipo de Unidad: RURAL-02		
No.	CLAVE LOCALIDAD	NOMBRE LOCALIDAD	NOM. COLONIA	POBLACIÓN TOTAL 2018	POBLACIÓN RESP. SSM 2018
1	170060001	Cuatla	ARBOLEDA DEL CENTENARIO	1,115	299
2	170060001	Cuatla	CASASANO	5,982	2,607
3	170060001	Cuatla	VICENTE GUERRERO	5,004	3,014
4	170060051	19 de Febrero de 1812		970	592
5	170060111	Ampliación Narciso Mendoza		1097	653
6	170060003	Calderón		885	383
7	170060139	Campo Nuevo		127	89
8	170060109	Campo Partidor Zumpango		346	219
9	170060142	Casasano		13	3
10	170060056	Colonia Polvorín 18 de Septiembre 94		168	96
11	170060124	El Polvorín		227	147
12	170060040	Narciso Mendoza		1795	1059
13	170060032	Peña Flores (Palo Verde)		4307	2321
14	170060108	Rancho Santa Teresa		3	3
15	170060149	Santa Isabel		69	51
TOTAL				22,108	11,536



CS Peña Flores: Morbilidad / SIS

MORBILIDAD DEL CS PEÑA FLORES (CLUES:MSSSA000430), 2017.

No.	PADECIMIENTO	CLAVE CIE10	CASOS	
			NÚM.	TASA *
1	Infecciones respiratorias agudas	J00-J06, J20, J21 excepto J02.0 y J03.0	1121	101.66
2	Infeccion de vias urinarias	N30, N34, N39.0	285	25.85
3	Vulvovaginitis	N76	189	17.14
4	Infecciones intestinales por otros organismos y las mal definidas	A04, A08-A09 excepto A08.0	128	11.61
5	Intoxicacion por picadura de alacran	T63.2, X22	29	2.63
6	Dengue no grave	A90	14	1.27
7	Diabetes mellitus no insulino dependiente (Tipo II)	E11-E14	7	0.63
8	Otitis media aguda	H65.0-H65.1	6	0.54
9	Violencia intrafamiliar	Y07.0-Y07.2	5	0.45
10	Conjuntivitis	H10	4	0.36
	Resto de Diagnosticos		58	5.26
	TOTAL CAUSAS		1846	

POBLACIÓN RESPONSABILIDAD SSM, 2017

11027

Fuente: SUIVE/SSM 2017 (incluye solo casos SSM). Proyección de población 2017, CONAPO-DGIS. *Tasa por 1,000 hab. del área de influencia de la Unidad Médica.

REPORTE SIS

Año	2012	2013	2014	2015	2016	2017
Total de Embarazadas 1° vez	232	200	187	284	119	182
Total de embarazadas Adolescentes 1° vez	90	59	56	85	33	47
Total de Pacientes de MPF	772	509	596	710	762	267
Total de Pacientes Referidos	762	343	448	526	637	681
Total de Pacientes Contrareferidos	0	1	15	0	0	0
Total DM en Tratamiento	75	190	28	218	199	143
Total DM en Control	19	72	100	74	52	27
Total HTA en Tratamiento	46	84	47	102	96	83
Total HTA en Control	7	5	41	80	64	69

Fuente: Subsistema de Prestación de Servicios (SIS) cierre anual 2012 - 2017, s/d= sin datos



CS Peña Flores: SINERHIAS y Productividad

Nombre: CENTRO DE SALUD PEÑA FLORES

CLUES: MSSSA002986

Jurisdicción: No. III

Concepto	2017	Concepto	2017
Infraestructura			
Consultorios	6	Personal de enfermería	5
- Generales	5	- Enfermeras en contacto	5
- Estomatología	1	- Enfermeras en otra actividad	0
- Otros	0		
Salas de expulsión	0	Consulta otorgada	
		Consulta externa	12,393
		- Consulta general	11,029
		- Consulta odontológica	1,364
Recurso humano			
Médicos en contacto	6	Indicadores de productividad 1/	
- Generales	4	Consulta general por médico general 2/	8.8
- Odontólogos	0	Consulta odontológica por odontólogo 3/	5.4
- Otros	0		
Médicos pasantes	2		
- P. de medicina	1		
- P. de odontología	1		

1/ Se consideran 252 días hábiles.

2/ Incluye consulta general y médicos generales más pasantes de medicina.

3/ Incluye consulta odontológica y odontólogos más pasantes de odontología.

Fuente: SSA/DGIS/Cubos dinámicos de información 2017.

SINERHIAS/SIS/ Cubos dinámicos 2017.

Elaboró: Departamento de Evaluación



CS Peña Flores: Plano arquitectónico

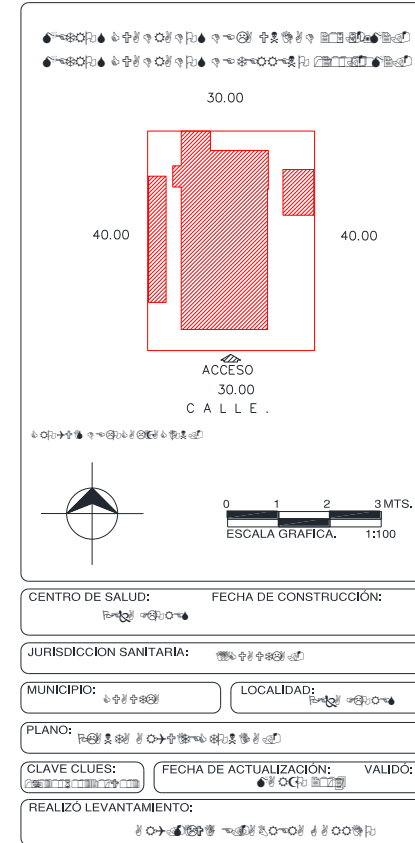
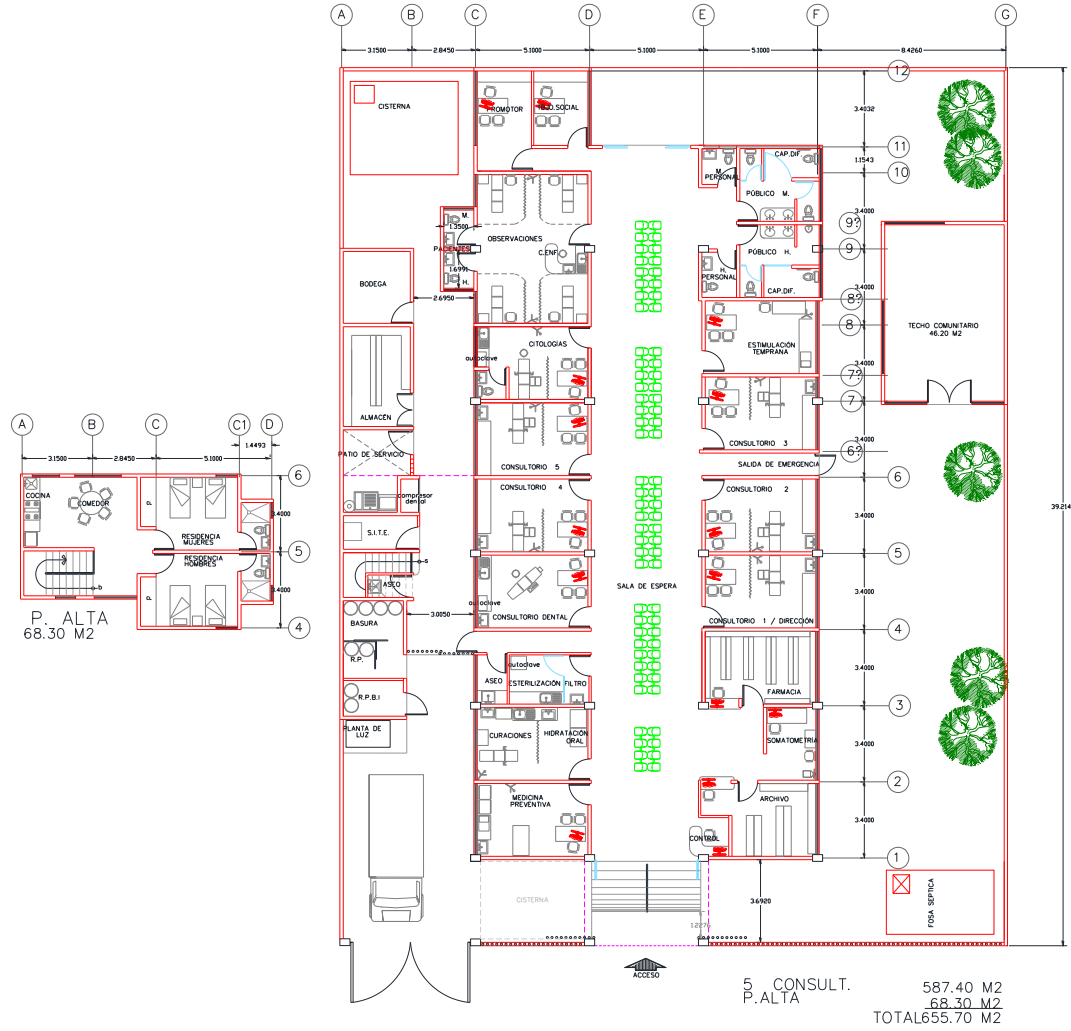



Centro de Salud Puxtla

Jurisdicción Sanitaria III

Población Total: 2,477

Población SSM: 1,442

***Afiliados al Seguro Popular: 1,322**

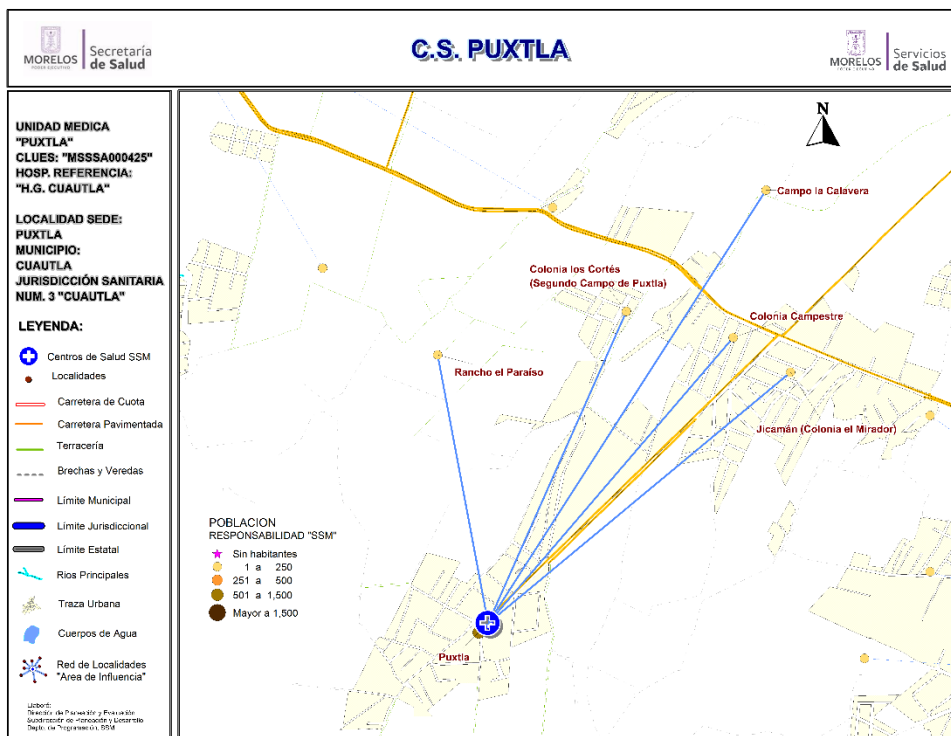

Población del Área de Influencia				
Localidad Sede		PUXTLA	Hosp. de Referencia	HOSP. GRAL. DE CUAUTLA
Clave CLUES		MSSSA000425	Tipo de Unidad	RURAL-01
No.	CLAVE LOCALIDAD	NOMBRE LOCALIDAD	POBLACIÓN TOTAL 2018	POBLACIÓN RESP. SSM 2018
1	170060115	Campo la Calavera	130	63
2	170060151	Colonia Campestre	22	12
3	170060043	Colonia los Cortés (Segundo Campo de Puxtla)	301	179
4	170060077	Jicamán (Colonia el Mirador)	363	205
5	170060021	Puxtla	1,644	970
6	170060120	Rancho el Paraíso	17	13
TOTAL			2,477	1,442



CS Puxtla: Morbilidad / SIS

MORBILIDAD DEL CS PUXTLA (CLUES:MSSSA000425), 2017.

No.	PADECIMIENTO	CLAVE CIE10	CASOS	
			NÚM.	TASA *
1	Infecciones respiratorias agudas	J00-J06, J20, J21 excepto J02.0 y J03.0	281	196.64
2	Infecciones intestinales por otros organismos y las mal definidas	A04, A08-A09 excepto A08.0	69	48.29
3	Infeccion de vias urinarias	N30, N34, N39.0	25	17.49
4	Vulvovaginitis	N76	13	9.10
5	Conjuntivitis	H10	10	7.00
6	Infeccion por Virus Zika	U06.9	8	5.60
7	Otras infecciones intestinales debidas a protozoarios	A07.0, A07.2, A07.9	6	4.20
8	Dengue no grave	A90	3	2.10
9	Intoxicacion por picadura de alacran	T63.2, X22	3	2.10
10	Violencia intrafamiliar	Y07.0-Y07.2	2	1.40
	Resto de Diagnosticos		13	9.10
	TOTAL CAUSAS		433	

POBLACIÓN RESPONSABILIDAD SSM, 2017

1429

Fuente: SUIVE/SSM 2017 (incluye solo casos SSM). Proyección de población 2017, CONAPO-DGIS. *Tasa por 1,000 hab. del área de influencia de la Unidad Médica.

REPORTE SIS

Año	2012	2013	2014	2015	2016	2017
Total de Embarazadas 1° vez	38	38	19	38	38	34
Total de embarazadas Adolescentes 1° vez	9	13	1	12	6	9
Total de Pacientes de MPF	113	113	130	96	102	93
Total de Pacientes Referidos	151	93	103	78	168	106
Total de Pacientes Contrareferidos	0	0	2	2	0	9
Total DM en Tratamiento	28	20	0	43	33	35
Total DM en Control	14	6	0	36	13	18
Total HTA en Tratamiento	42	19	0	53	39	36
Total HTA en Control	32	10	0	31	35	28

Fuente: Subsistema de Prestación de Servicios (SIS) cierre anual 2012 - 2017, s/d= sin datos



CS Puxtla: SINERHIAS y Productividad

Nombre: PUXTLA
CLUES: MSSSA000425
Jurisdicción: No. III

Concepto	2017	Concepto	2017
Infraestructura			
Consultorios	1	Personal de enfermería	2
-Generales	1	- Enfermeras en contacto	2
-Estomatología	0	- Enfermeras en otra actividad	0
-Otros	0		
Salas de expulsión	0		
Recurso humano		Consulta otorgada	
Médicos en contacto	1	Consulta externa	3,399
-Generales	0	- Consulta general	3,399
-Odontólogos	0	- Consulta odontológica	0
-Otros	0		
Médicos pasantes	1		
-P. de medicina	1		
-P. de odontología	0		
		Indicadores de productividad 1/	
		Consulta general por médico general 2/	13.5
		Consulta odontológica por odontólogo 3/	0.0

1/ Se consideran 252 días hábiles.

2/ Incluye consulta general y médicos generales más pasantes de medicina.

3/ Incluye consulta odontológica y odontólogos más pasantes de odontología.

Fuente: SSA/DGIS/Cubos dinámicos de información 2017.

SINERHIAS/SIS/ Cubos dinámicos 2017.

Elaboró: Departamento de Evaluación



CS Puxtla: Plano arquitectónico

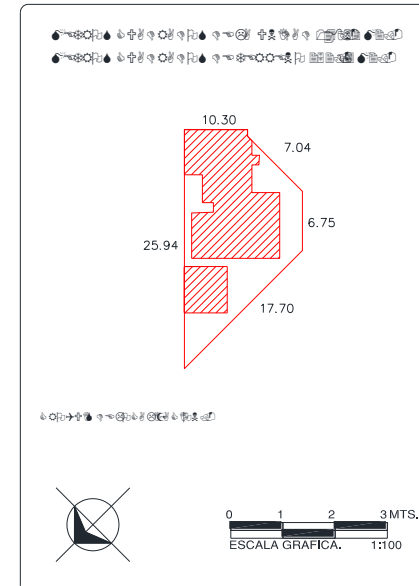
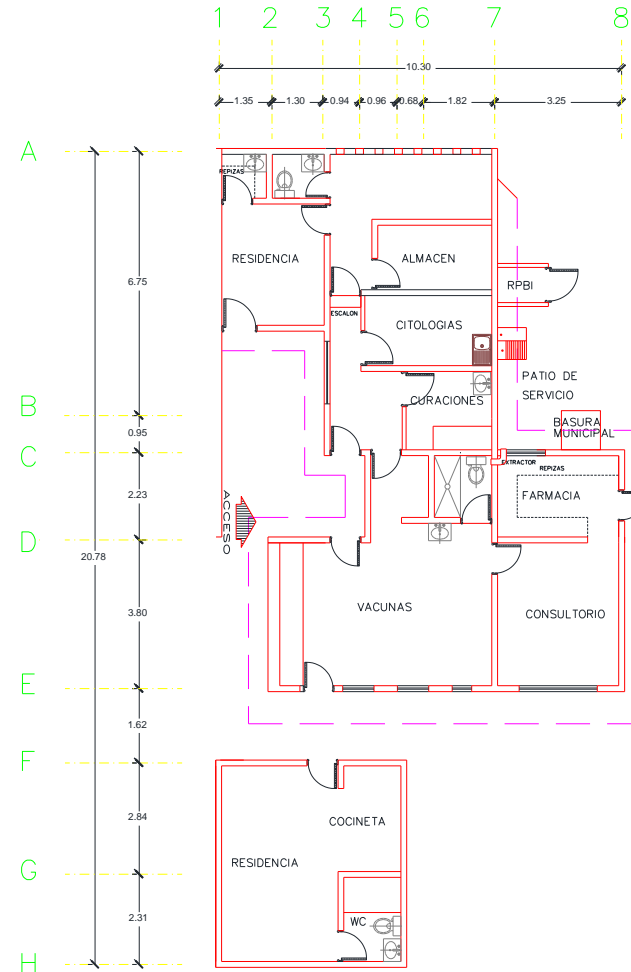

GENTRO DE SALUD:	FECHA DE CONSTRUCCION:	
JURISDICCION SANITARIA:		
MUNICIPIO:	LOCALIDAD:	
PLANO:		
CLAVE CLUES:	FECHA DE ACTUALIZACION:	VALIDO:
REALIZO LEVANTAMIENTO:		



Centro de Salud Tetelcingo

Jurisdicción Sanitaria III

Población Total: 13,289

Población SSM: 6,740

***Afiliados al Seguro Popular: 6,390**

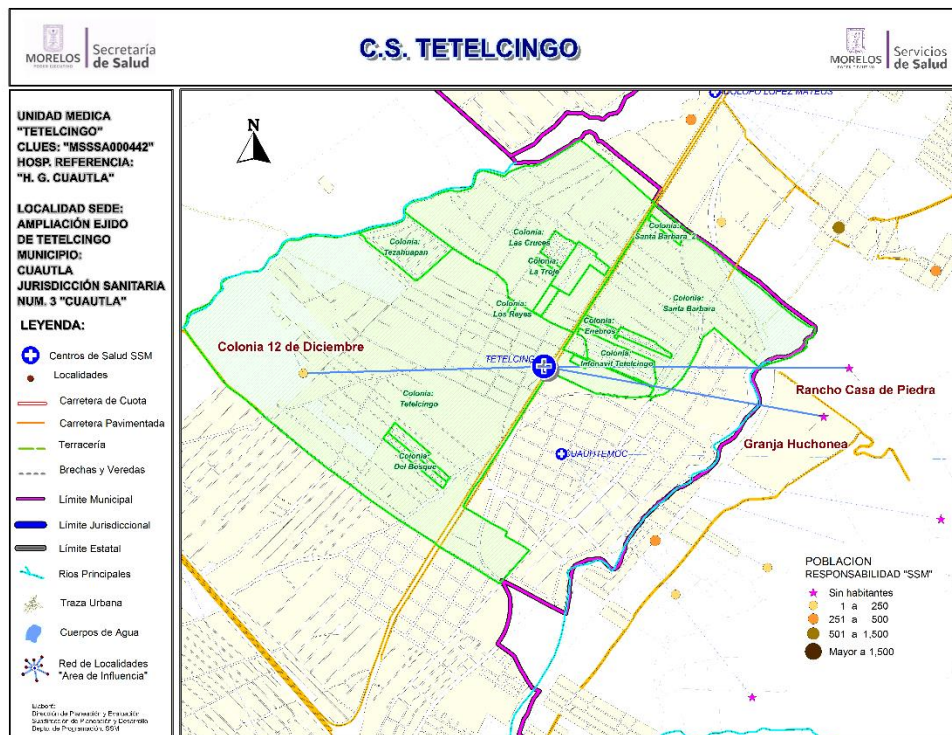

Población del Área de Influencia

Localidad Sede:		Hosp. de Referencia: HOSP. GRAL DE CUAUTLA			
TETELCINGO					
Clave CLUES:		Tipo de Unidad:		RURAL-02	
MSSA000442					
No.	CLAVE LOCALIDAD	NOMBRE LOCALIDAD	NOM. COLONIA	POBLACIÓN TOTAL 2018	POBLACIÓN RESP. SSM 2018
1	170060001	Cuatla	DEL BOSQUE	498	186
2	170060001	Cuatla	INFONAVIT TETELCINGO	1,603	564
3	170060001	Cuatla	LAS CRUCES	1,322	718
4	170060001	Cuatla	PARAISO RESIDENCIAL DE CUAUTLA	199	86
5	170060001	Cuatla	SANTA BARBARA	1,896	883
6	170060001	Cuatla	TETECALLI	342	73
7	170060001	Cuatla	TETELCINGO	6,733	3,940
8	170060001	Cuatla	TEZAHUAPAN	334	72
9	170060083	Colonia 12 de Diciembre		362	218
10	170300048	Granja Huchonea		0	0
11	170300084	Rancho Casa de Piedra		0	0
TOTAL				13,289	6,740



CS Tetelcingo: Morbilidad / SIS

MORBILIDAD DEL CS TETELcingo (CLUES:MSSSA000442), 2017.

No.	PADECIMIENTO	CLAVE CIE10	CASOS	
			NÚM.	TASA *
1	Infecciones respiratorias agudas	J00-J06, J20, J21 excepto J02.0 y J03.0	608	88.06
2	Infeccion de vias urinarias	N30, N34, N39.0	81	11.73
3	Infecciones intestinales por otros organismos y las mal definidas	A04, A08-A09 excepto A08.0	67	9.70
4	Vulvovaginitis	N76	41	5.94
5	Conjuntivitis	H10	18	2.61
6	Ulceras, gastritis y duodenitis	K25-K29	16	2.32
7	Intoxicacion por picadura de alacran	T63.2, X22	14	2.03
8	Violencia intrafamiliar	Y07.0-Y07.2	13	1.88
9	Candidiasis urogenital	B37.3-B37.4	6	0.87
10	Faringitis y amigdalitis estreptococicas	J02.0, J03.0	2	0.29
	Resto de Diagnosticos		27	3.91
	TOTAL CAUSAS		893	

POBLACIÓN RESPONSABILIDAD SSM, 2017

6904

Fuente: SUIVE/SSM 2017 (incluye solo casos SSM). Proyección de población 2017, CONAPO-DGIS. *Tasa por 1,000 hab. del área de influencia de la Unidad Médica.

REPORTE SIS

Año	2012	2013	2014	2015	2016	2017
Total de Embarazadas 1° vez	104	94	136	78	119	78
Total de embarazadas Adolescentes 1° vez	23	23	42	22	33	18
Total de Pacientes de MPF	104	104	124	158	144	144
Total de Pacientes Referidos	252	464	531	721	241	107
Total de Pacientes Contrareferidos	6	0	0	0	0	0
Total DM en Tratamiento	42	126	127	137	64	s/d
Total DM en Control	29	58	81	73	25	s/d
Total HTA en Tratamiento	37	82	73	93	46	s/d
Total HTA en Control	29	29	57	56	33	s/d

Fuente: Subsistema de Prestación de Servicios (SIS) cierre anual 2012 - 2017, s/d= sin datos



CS Tetelcingo: SINERHIAS y Productividad

Nombre: TETELCINGO
CLUES: MSSSA000442
Jurisdicción: No. III

Concepto	2017	Concepto	2017
Infraestructura			
Consultorios	5	Personal de enfermería	5
- Generales	4	- Enfermeras en contacto	5
- Estomatología	1	- Enfermeras en otra actividad	0
- Otros	0		
Salas de expulsión	0	Consulta otorgada	
		Consulta externa	7,655
		- Consulta general	6,926
		- Consulta odontológica	729
Recurso humano			
Médicos en contacto	6	Indicadores de productividad 1/	
- Generales	2	Consulta general por médico general 2/	6.9
- Odontólogos	1	Consulta odontológica por odontólogo 3/	1.4
- Otros	0		
Médicos pasantes	3		
- P. de medicina	2		
- P. de odontología	1		

1/ Se consideran 252 días hábiles.

2/ Incluye consulta general y médicos generales más pasantes de medicina.

3/ Incluye consulta odontológica y odontólogos más pasantes de odontología.

Fuente: SSA/DGIS/Cubos dinámicos de información 2017.

SINERHIAS/SIS/ Cubos dinámicos 2017.

Elaboró: Departamento de Evaluación



CS Tetelcingo: Plano arquitectónico

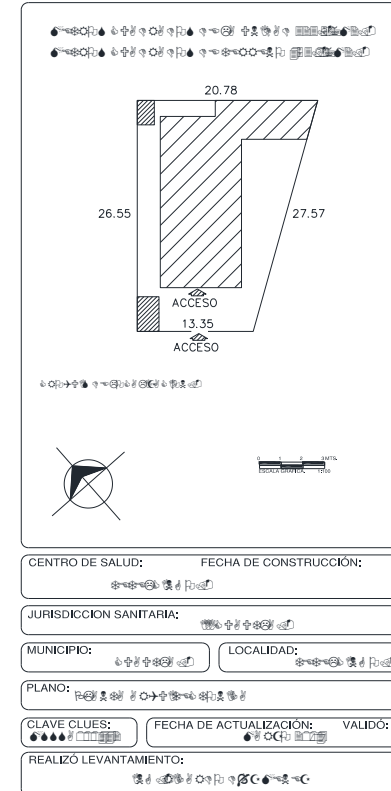
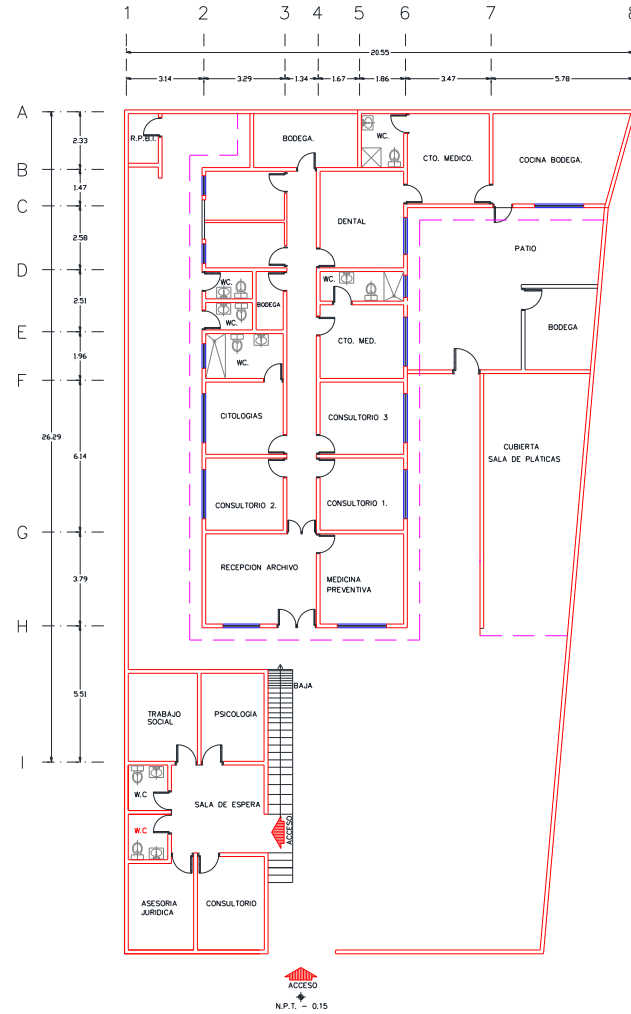

Municipio: Jantetelco

Jurisdicción Sanitaria III

Población Total 2018: 17,766 habitantes

Afiliados al Seguro Popular: 12,423 habitantes

UNIDADES DE SALUD

UNIDADES DE PRIMER NIVEL: 4
 UNIDADES DE SEGUNDO NIVEL: 0
 UNIDADES DE TERCER NIVEL: 0

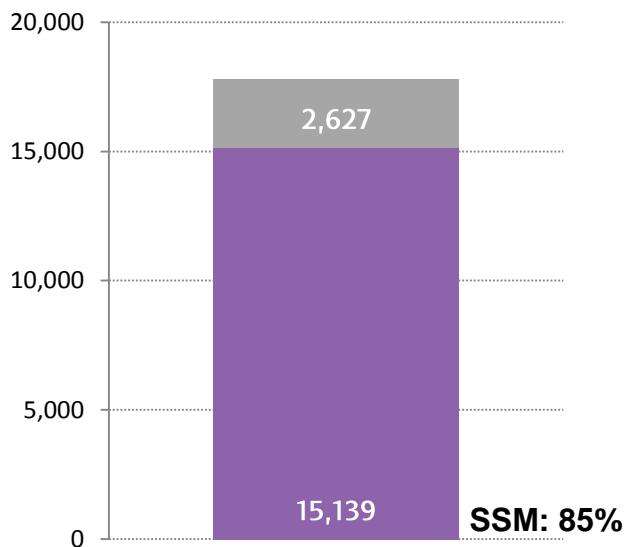
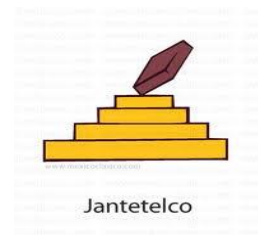

Rango de Edad	Hombres	Mujeres	TOTAL
< 1	200	175	375
1 - 4	651	609	1,260
5 - 9	803	766	1,569
10 - 14	865	786	1,651
15 - 19	905	845	1,750
20 - 24	782	808	1,590
25 - 29	663	727	1,390
30 - 34	574	672	1,246
35 - 39	545	639	1,184
40 - 44	512	606	1,118
45 - 49	465	568	1,033
50 - 54	415	484	899
55 - 59	350	399	749
60 - 64	290	295	585
65-69	217	227	444
70-74	175	184	359
75-79	120	132	252
80-84	76	86	162
85 y más	70	80	150
Total	8,678	9,088	17,766

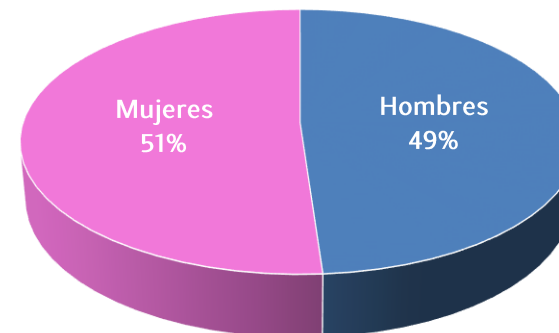



Ubicación Geográfica

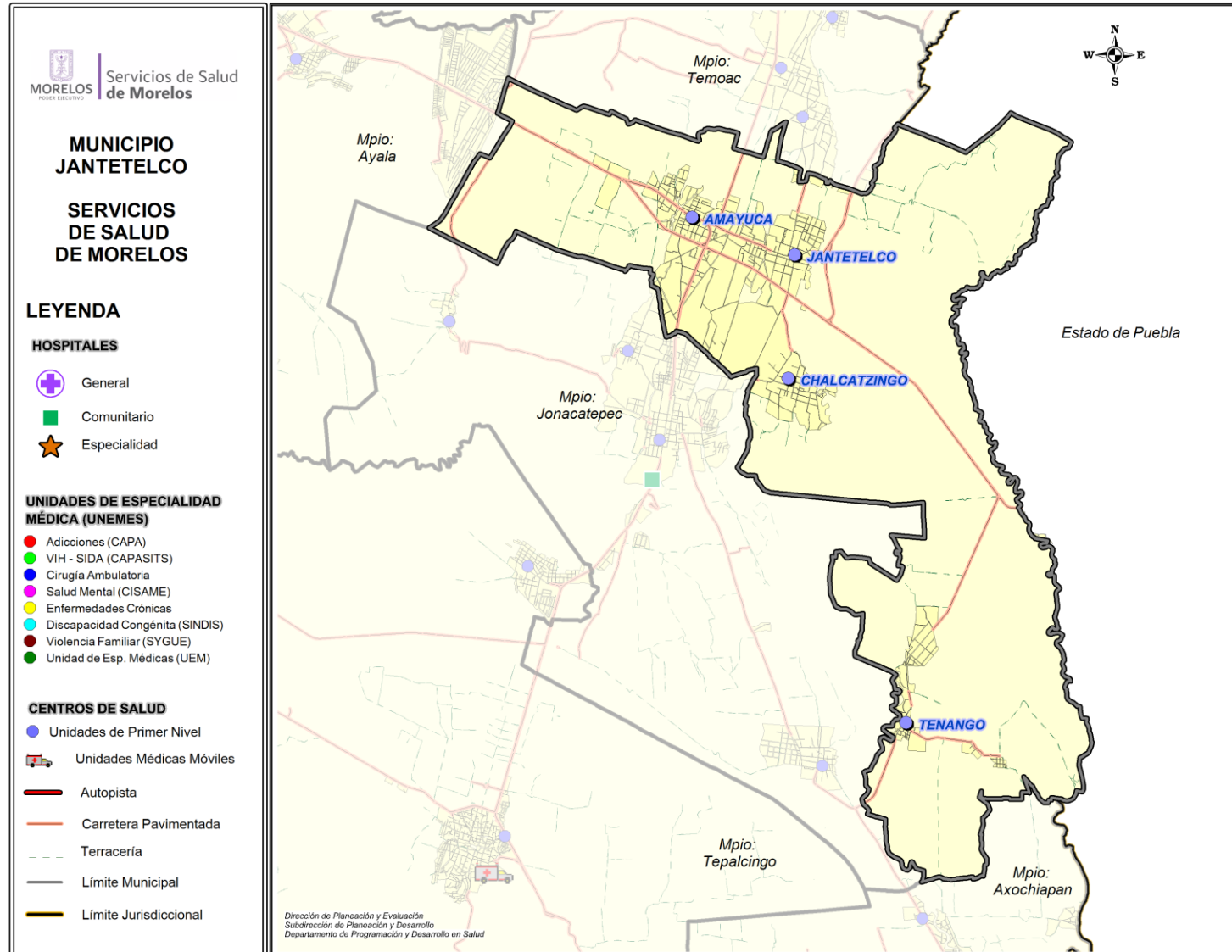



Centro de Salud Amayuca

Jurisdicción Sanitaria III

Población Total: 6,707

Población SSM: 5,755

***Afiliados al Seguro Popular: 5,011**

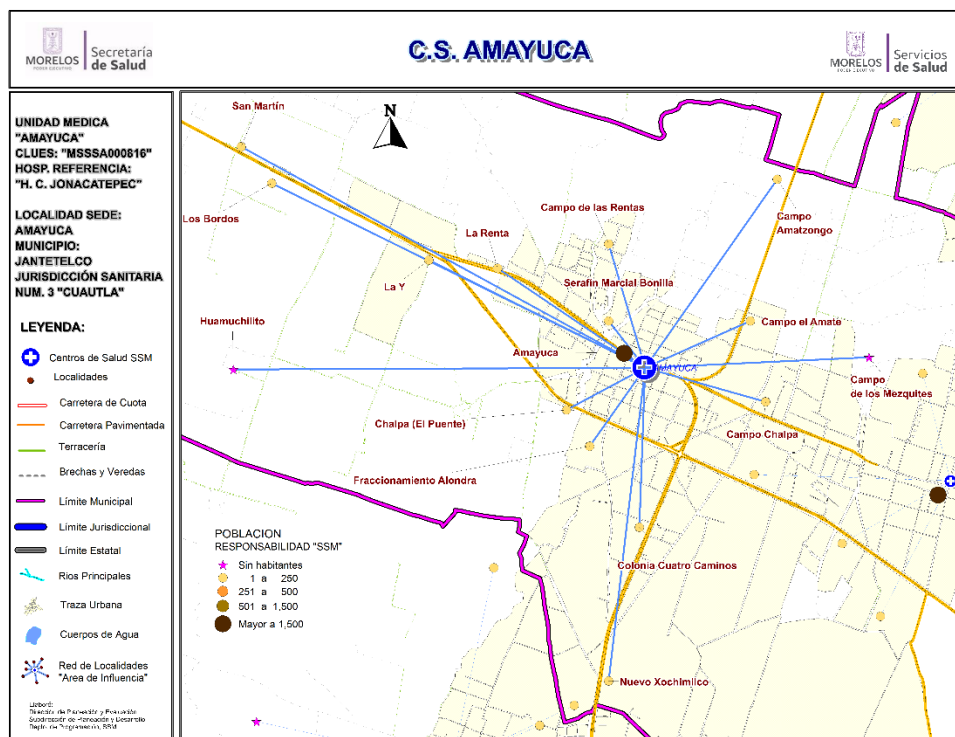

Población del Área de Influencia

No.	CLAVE LOCALIDAD	NOMBRE LOCALIDAD	POBLACIÓN TOTAL 2018	POBLACIÓN RESP. SSM 2018
1	170100002	Amayuca	6,003	5,132
2	170100032	Campo Amatzongo	60	44
3	170100033	Campo Chalpa	67	68
4	170100013	Campo de las Rentas	55	53
5	170100035	Campo de los Mezquites	0	0
6	170100036	Campo el Amate	20	18
7	170100039	Chalpa (El Puente)	1	1
8	170100051	Colonia Cuatro Caminos	186	158
9	170100016	Fraccionamiento Alondra	22	17
10	170100054	Huamuchilito	0	0
11	170100047	La Renta	168	157
12	170100049	La Y	34	30
13	170100044	Los Bordes	22	22
14	170100019	Nuevo Xochimilco	37	23
15	170100048	San Martín	14	14
16	170100023	Serafín Marcial Bonilla	18	18
TOTAL			6,707	5,755



CS Amayuca: Morbilidad / SIS

MORBILIDAD DEL CS AMAYUCA (CLUES:MSSSA000816), 2017.

No.	PADECIMIENTO	CLAVE CIE10	CASOS	
			NÚM.	TASA *
1	Infecciones respiratorias agudas	J00-J06, J20, J21 excepto J02.0 y J03.0	666	117.11
2	Gingivitis y enfermedad periodontal	K05	249	43.78
3	Infeccion de vias urinarias	N30, N34, N39.0	136	23.91
4	Infecciones intestinales por otros organismos y las mal definidas	A04, A08-A09 excepto A08.0	68	11.96
5	Vulvovaginitis	N76	45	7.91
6	Otras infecciones intestinales debidas a protozoarios	A07.0, A07.2, A07.9	35	6.15
7	Dengue no grave	A90	32	5.63
8	Infeccion por Virus Zika	U06.9	19	3.34
9	Ulceras, gastritis y duodenitis	K25-K29	17	2.99
10	Intoxicacion por picadura de alacran	T63.2, X22	16	2.81
	Resto de Diagnosticos		174	30.60
	TOTAL CAUSAS		1457	

POBLACIÓN RESPONSABILIDAD SSM, 2017

5687

Fuente: SUIVE/SSM 2017 (incluye solo casos SSM). Proyección de población 2017, CONAPO-DGIS. *Tasa por 1,000 hab. del área de influencia de la Unidad Médica.

REPORTE SIS

Año	2012	2013	2014	2015	2016	2017
Total de Embarazadas 1° vez	91	87	118	114	119	68
Total de embarazadas Adolescentes 1° vez	10	15	22	27	32	18
Total de Pacientes de MPF	338	390	381	423	252	159
Total de Pacientes Referidos	137	125	201	270	193	205
Total de Pacientes Contrareferidos	0	0	0	2	4	0
Total DM en Tratamiento	97	99	70	99	55	61
Total DM en Control	61	72	45	11	26	27
Total HTA en Tratamiento	49	51	46	72	24	33
Total HTA en Control	30	36	34	56	13	23

Fuente: Subsistema de Prestación de Servicios (SIS) cierre anual 2012 - 2017, s/d= sin datos



CS Amayuca: SINERHIAS y Productividad

Nombre: AMAYUCA
CLUES: MSSSA000816
Jurisdicción: No. III

Concepto	2017	Concepto	2017
Infraestructura			
Consultorios	4	Personal de enfermería	4
- Generales	3	- Enfermeras en contacto	4
- Estomatología	1	- Enfermeras en otra actividad	0
- Otros	0		
Salas de expulsión	0	Consulta otorgada	
		Consulta externa	8,860
		- Consulta general	7,272
		- Consulta odontológica	1,588
Recurso humano			
Médicos en contacto	5	Indicadores de productividad 1/	
- Generales	1	Consulta general por médico general 2/	9.6
- Odontólogos	1	Consulta odontológica por odontólogo 3/	3.2
- Otros	0		
Médicos pasantes	3		
- P. de medicina	2		
- P. de odontología	1		

1/ Se consideran 252 días hábiles.

2/ Incluye consulta general y médicos generales más pasantes de medicina.

3/ Incluye consulta odontológica y odontólogos más pasantes de odontología.

Fuente: SSA/DGIS/Cubos dinámicos de información 2017.

SINERHIAS/SIS/ Cubos dinámicos 2017.

Elaboró: Departamento de Evaluación

CS Amayuca: Plano arquitectónico

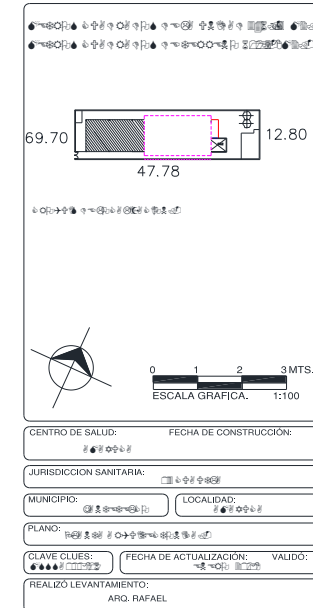
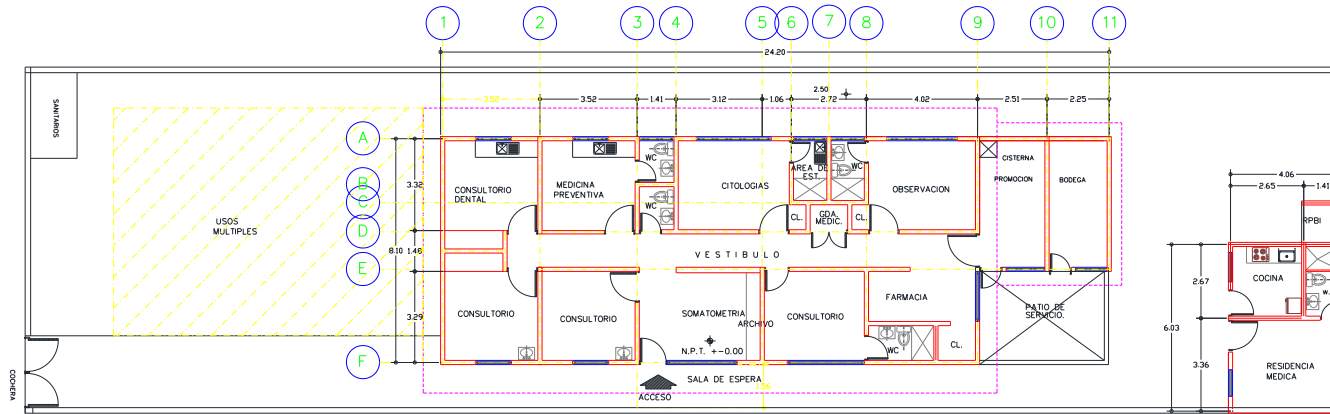

Fuente: Depto. de Obras, Conservación y Mantenimiento, SSM

Diagnóstico de Salud Estatal
D. R. Servicios de Salud de Morelos 2018, México.



Centro de Salud Chalcatzingo

Jurisdicción Sanitaria III

Población Total: 3,034

Población SSM: 2,790

***Afiliados al Seguro Popular: 2,126**

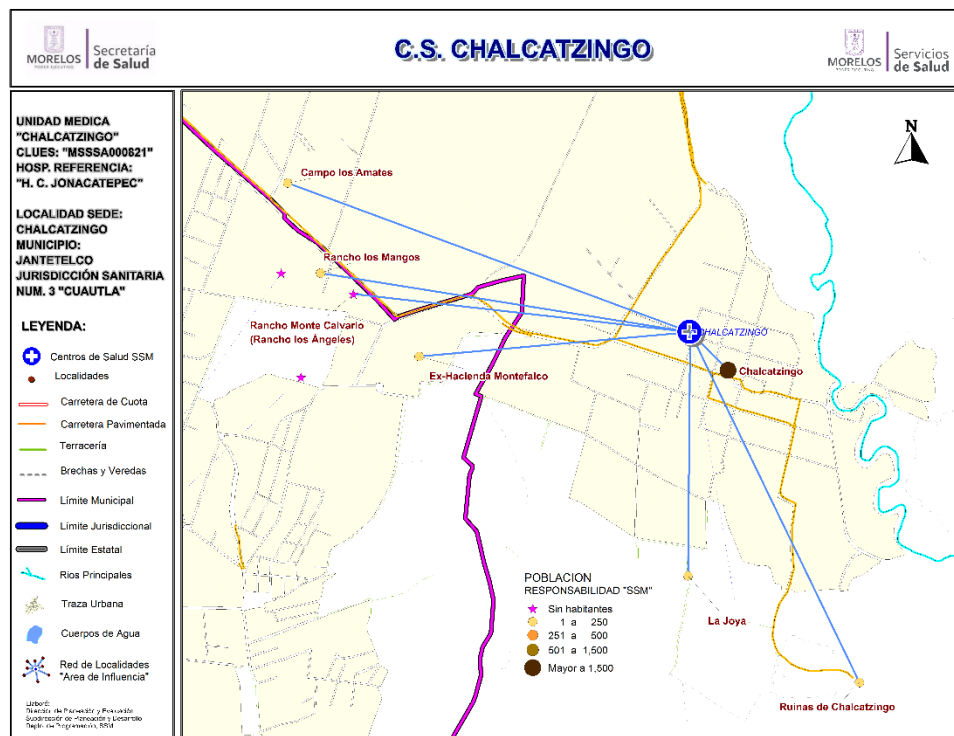

Población del Área de Influencia				
Localidad Sede	CHALCATZINGO	Hosp. de Referencia	HOSP. COMUN. DE JONACATEPEC	
Clave CLUES	MSSSA000821	Tipo de Unidad	RURAL-01	
No.	CLAVE LOCALIDAD	NOMBRE LOCALIDAD	POBLACIÓN TOTAL 2018	POBLACIÓN RESP. SSM 2018
1	170100037	Campo los Amates	131	121
2	170100003	Chalcatzingo	2,781	2,552
3	170130004	Ex-Hacienda Montefalco	68	64
4	170100026	La Joya	37	38
5	170130041	Rancho los Mangos	8	7
6	170130022	Rancho Monte Calvario (Rancho los Ángeles)	0	0
7	170100028	Ruinas de Chalcatzingo	9	8
TOTAL			3,034	2,790

Fuente: Estudio de Regionalización Operativa, 2018

*REPSS Morelos





CS Chalcatzingo: Morbilidad / SIS

MORBILIDAD DEL CS CHALCATZINGO (CLUES:MSSSA000821), 2017.

No.	PADECIMIENTO	CLAVE CIE10	CASOS	
			NÚM.	TASA *
1	Infecciones respiratorias agudas	J00-J06, J20, J21 excepto J02.0 y J03.0	353	127.99
2	Infección de vías urinarias	N30, N34, N39.0	84	30.46
3	Infecciones intestinales por otros organismos y las mal definidas	A04, A08-A09 excepto A08.0	54	19.58
4	Dengue no grave	A90	46	16.68
5	Vulvovaginitis	N76	41	14.87
6	Úlceras, gastritis y duodenitis	K25-K29	22	7.98
7	Faringitis y amigdalitis estreptocócicas	J02.0, J03.0	12	4.35
8	Diabetes mellitus no insulino dependiente (Tipo II)	E11-E14	11	3.99
9	Intoxicación por picadura de alacrán	T63.2, X22	9	3.26
10	Conjuntivitis	H10	8	2.90
	Resto de Diagnósticos		205	74.33
	TOTAL CAUSAS		845	

POBLACIÓN RESPONSABILIDAD SSM, 2017

2758

Fuente: SUIVE/SSM 2017 (incluye solo casos SSM). Proyección de población 2017, CONAPO-DGIS. *Tasa por 1,000 hab. del área de influencia de la Unidad Médica.

REPORTE SIS

Año	2012	2013	2014	2015	2016	2017
Total de Embarazadas 1° vez	38	41	41	23	41	38
Total de embarazadas Adolescentes 1° vez	13	11	11	4	7	6
Total de Pacientes de MPF	95	73	67	67	62	47
Total de Pacientes Referidos	122	109	42	99	106	114
Total de Pacientes Contrareferidos	0	0	6	3	4	10
Total DM en Tratamiento	33	93	50	69	37	45
Total DM en Control	14	41	29	0	23	22
Total HTA en Tratamiento	46	66	30	44	31	31
Total HTA en Control	9	43	26	35	26	19

Fuente: Subsistema de Prestación de Servicios (SIS) cierre anual 2012 - 2017, s/d= sin datos



CS Chalcatzingo: SINERHIAS y Productividad

Nombre: CHALCATZINGO

CLUES: MSSSA000821

Jurisdicción: No. III

Concepto	2017	Concepto	2017
Infraestructura			
Consultorios	1	Personal de enfermería	2
- Generales	1	- Enfermeras en contacto	2
- Estomatología	0	- Enfermeras en otra actividad	0
- Otros	0		
Salas de expulsión	0	Consulta otorgada	
Recurso humano			
Médicos en contacto	1	Consulta externa	2,606
- Generales	0	- Consulta general	2,606
- Odontólogos	0	- Consulta odontológica	0
- Otros	0	Indicadores de productividad 1/	
Médicos pasantes	1	Consulta general por médico general 2/	10.3
- P. de medicina	1	Consulta odontológica por odontólogo 3/	0.0
- P. de odontología	0		

1/ Se consideran 252 días hábiles.

2/ Incluye consulta general y médicos generales más pasantes de medicina.

3/ Incluye consulta odontológica y odontólogos más pasantes de odontología.

Fuente: SSA/DGIS/Cubos dinámicos de información 2017.

SINERHIAS/SIS/ Cubos dinámicos 2017.

Elaboró: Departamento de Evaluación



CS Chalcatzingo: Plano arquitectónico

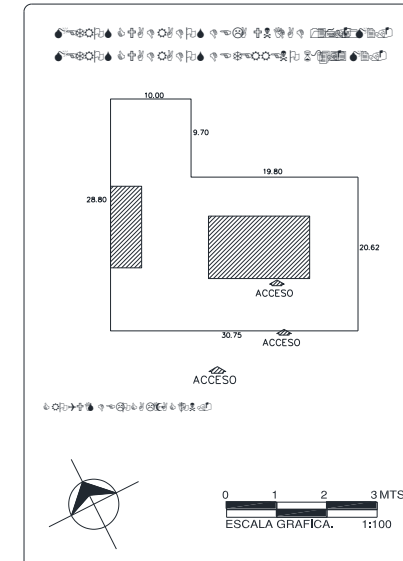
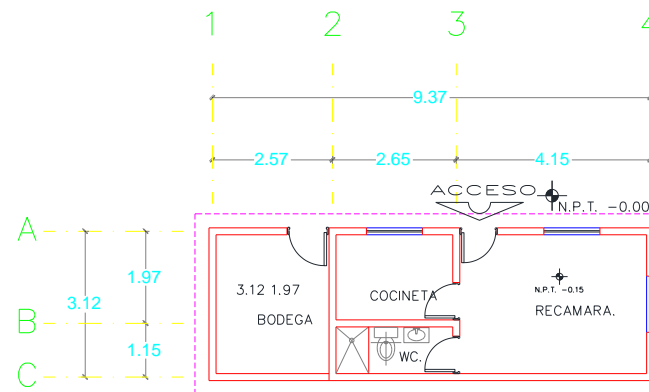
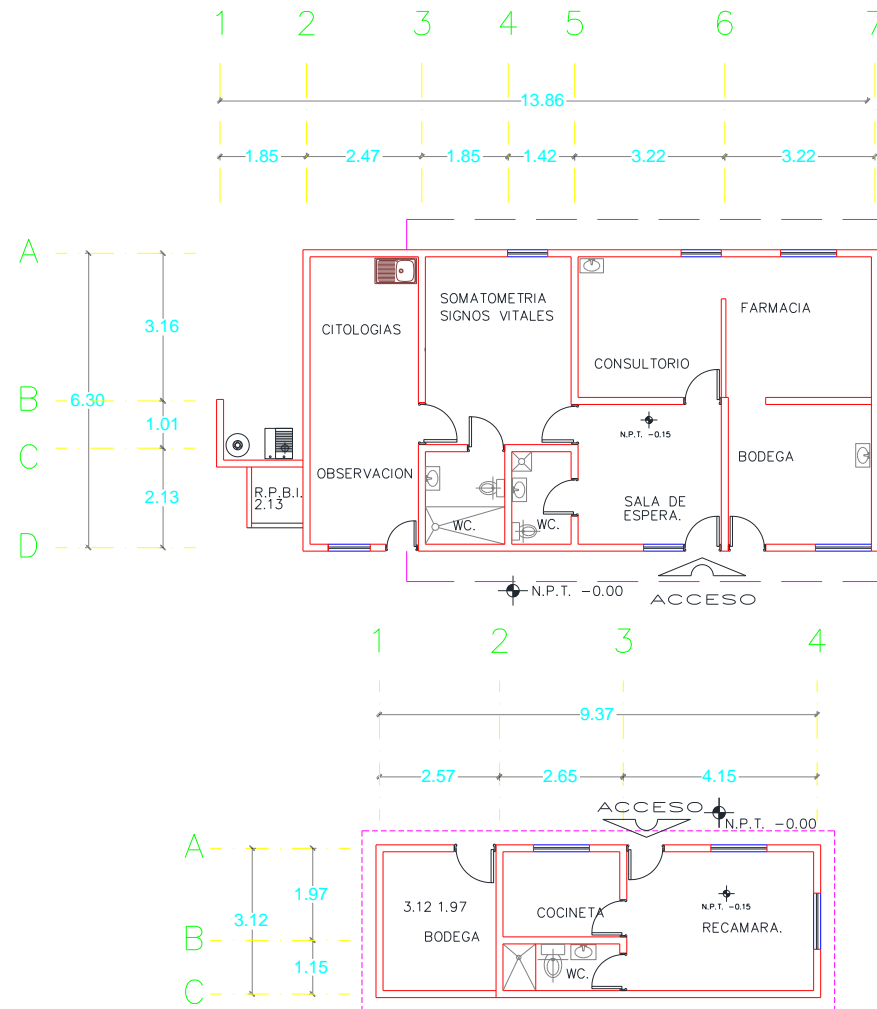

CENTRO DE SALUD:	FECHA DE CONSTRUCCION:	
JURISDICCION SANITARIA:		
MUNICIPIO:	LOCALIDAD:	
PLANO:		
CLAVE CLUES:	FECHA DE ACTUALIZACION:	VALIDO:
REALIZO LEVANTAMIENTO:		



Centro de Salud Jantetelco

Jurisdicción Sanitaria III

Población Total: 5,602

Población SSM: 4,377

***Afiliados al Seguro Popular: 3,533**

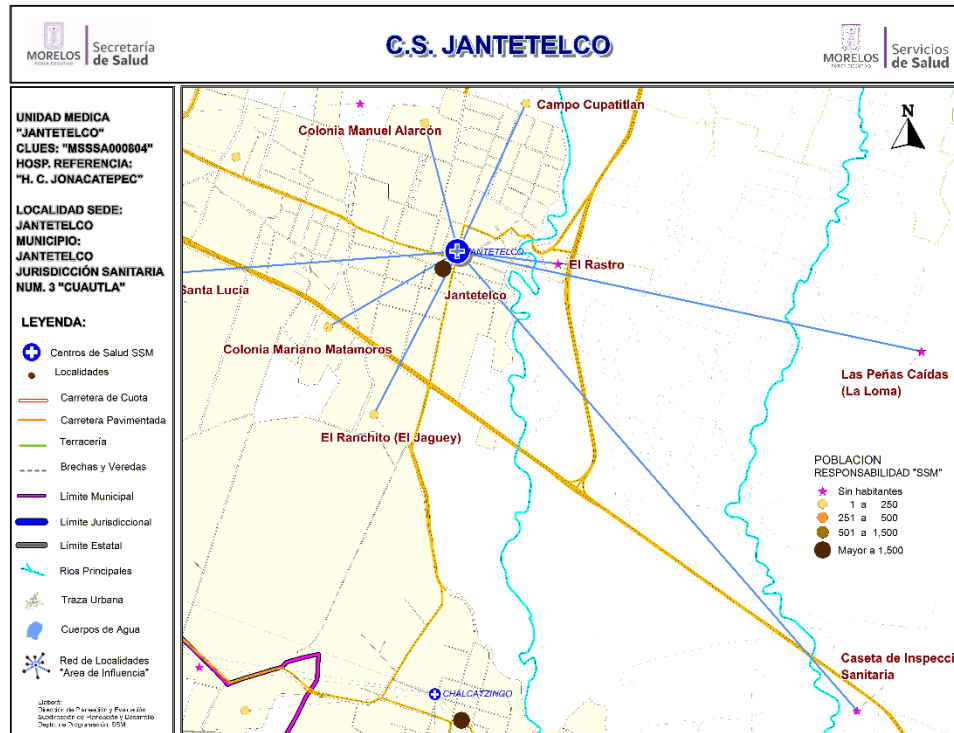

Fuente: Estudio de Regionalización Operativa, 2018
*REPSS Morelos

Población del Área de Influencia

No.	CLAVE LOCALIDAD	NOMBRE LOCALIDAD	POBLACIÓN TOTAL 2018	POBLACIÓN RESP. SSM 2018
1	170100034	Campo Cupatitlan	9	9
2	170100038	Caseta de Inspección Sanitaria	0	0
3	170100042	Colonia Manuel Alarcón	14	14
4	170100017	Colonia Mariano Matamoros (Puente Colorado)	33	32
5	170100027	El Ranchito (El Jagüey)	8	8
6	170100052	El Rastro	0	0
7	170100001	Jantetelco	5,275	4,070
8	170100046	Las Peñas Caídas (La Loma)	0	0
9	170100022	Santa Lucía	263	244
TOTAL			5,602	4,377



CS Jantetelco: Morbilidad / SIS

MORBILIDAD DEL CS JANTETELCO (CLUES:MSSSA000804), 2017.

No.	PADECIMIENTO	CLAVE CIE10	CASOS	
			NÚM.	TASA *
1	Infecciones respiratorias agudas	J00-J06, J20, J21 excepto J02.0 y J03.0	1532	354.22
2	Infecciones intestinales por otros organismos y las mal definidas	A04, A08-A09 excepto A08.0	243	56.18
3	Infeccion de vias urinarias	N30, N34, N39.0	159	36.76
4	Ulceras, gastritis y duodenitis	K25-K29	89	20.58
5	Vulvovaginitis	N76	77	17.80
6	Conjuntivitis	H10	59	13.64
7	Intoxicacion por picadura de alacran	T63.2, X22	36	8.32
8	Otitis media aguda	H65.0-H65.1	15	3.47
9	Varicela	B01	9	2.08
10	Dengue no grave	A90	8	1.85
	Resto de Diagnosticos		165	38.15
	TOTAL CAUSAS		2392	

POBLACIÓN RESPONSABILIDAD SSM, 2017

4325

Fuente: SUIVE/SSM 2017 (incluye solo casos SSM). Proyección de población 2017, CONAPO-DGIS. *Tasa por 1,000 hab. del área de influencia de la Unidad Médica.

REPORTE SIS

Año	2012	2013	2014	2015	2016	2017
Total de Embarazadas 1° vez	58	63	61	64	69	40
Total de embarazadas Adolescentes 1° vez	17	14	16	12	12	10
Total de Pacientes de MPF	185	202	210	135	190	183
Total de Pacientes Referidos	174	87	232	238	202	113
Total de Pacientes Contrareferidos	2	0	0	0	0	0
Total DM en Tratamiento	48	86	57	57	53	60
Total DM en Control	28	31	33	20	18	16
Total HTA en Tratamiento	48	95	58	56	51	56
Total HTA en Control	37	51	44	35	39	19

Fuente: Subsistema de Prestación de Servicios (SIS) cierre anual 2012 - 2017, s/d= sin datos



CS Jantetelco: SINERHIAS y Productividad

Nombre: JANTETELCO
CLUES: MSSSA000804
Jurisdicción: No. III

Concepto	2017	Concepto	2017
Infraestructura			
Consultorios	4	Personal de enfermería	5
- Generales	3	- Enfermeras en contacto	5
- Estomatología	1	- Enfermeras en otra actividad	0
- Otros	0		
Salas de expulsión	0	Consulta otorgada	
		Consulta externa	7,958
		- Consulta general	7,429
		- Consulta odontológica	529
Recurso humano			
Médicos en contacto	5	Indicadores de productividad 1/	
- Generales	1	Consulta general por médico general 2/	9.8
- Odontólogos	1	Consulta odontológica por odontólogo 3/	1.0
- Otros	0		
Médicos pasantes	3		
- P. de medicina	2		
- P. de odontología	1		

1/ Se consideran 252 días hábiles.

2/ Incluye consulta general y médicos generales más pasantes de medicina.

3/ Incluye consulta odontológica y odontólogos más pasantes de odontología.

Fuente: SSA/DGIS/Cubos dinámicos de información 2017.

SINERHIAS/SIS/ Cubos dinámicos 2017.

Elaboró: Departamento de Evaluación



CS Jantetelco: Plano arquitectónico

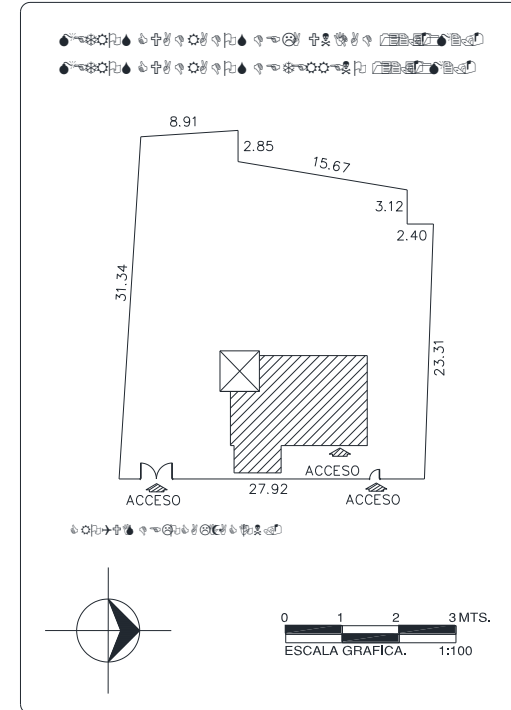
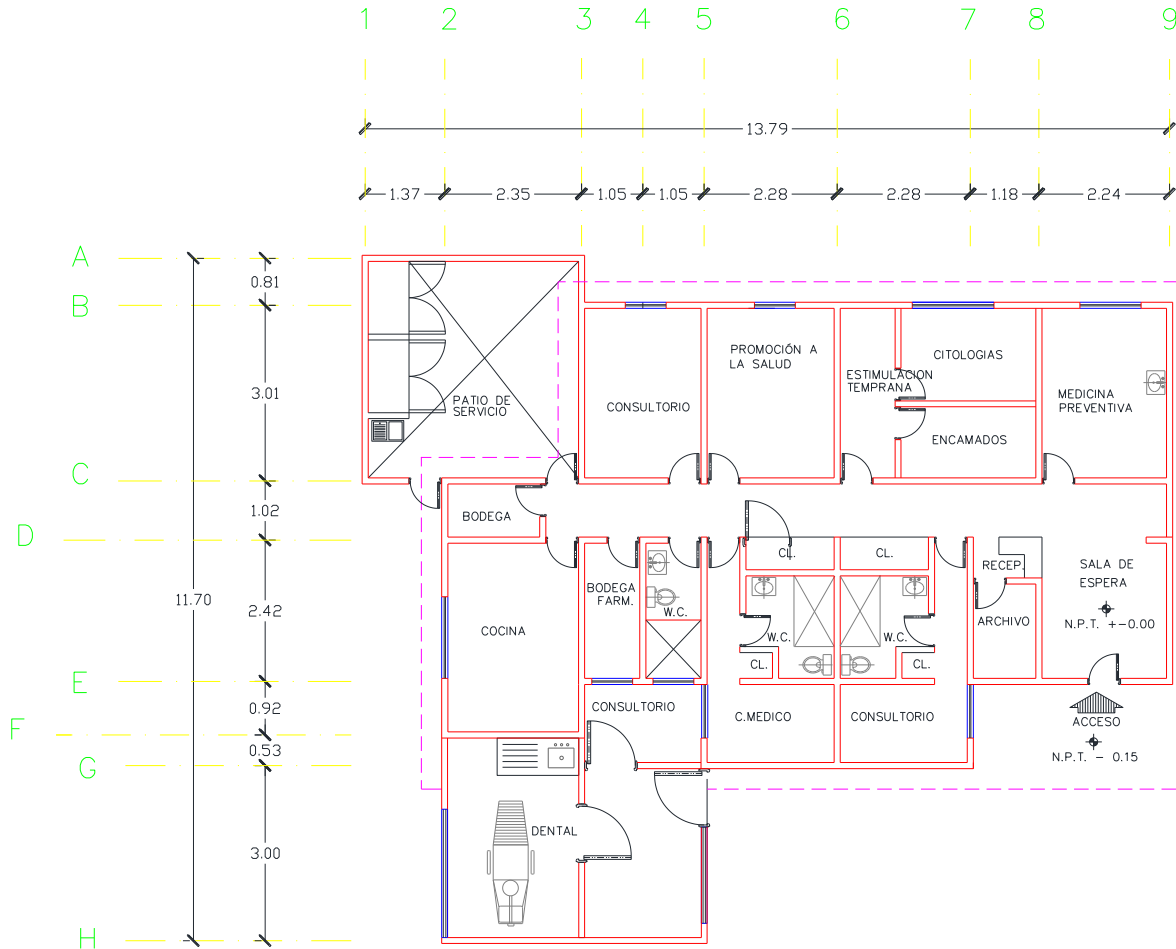

CENTRO DE SALUD: **FECHA DE CONSTRUCCIÓN:**
JURISDICCION SANITARIA:
MUNICIPIO: **LOCALIDAD:**
PLANO:
CLAVE CLUES: **FECHA DE ACTUALIZACIÓN:** **VALIDÓ:**
REALIZÓ LEVANTAMIENTO:



Centro de Salud Tenango

Jurisdicción Sanitaria III

Población Total: 2,464

Población SSM: 2,254

***Afiliados al Seguro Popular: 1,771**

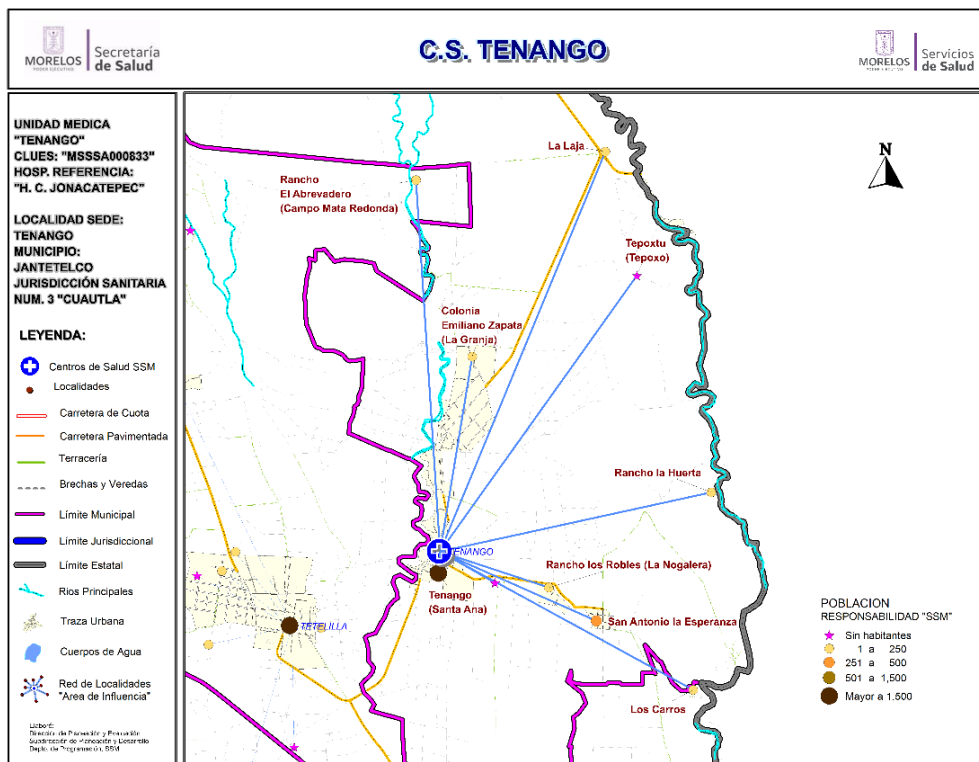

Población del Área de Influencia

No.	CLAVE LOCALIDAD	NOMBRE LOCALIDAD	POBLACIÓN TOTAL 2018	POBLACIÓN RESP. SSM 2018
1	170100041	Colonia Emiliano Zapata (La Granja)	16	16
2	170100007	La Laja	10	10
3	170030004	Los Carros	48	45
4	170100021	Peñón de los Baños	0	0
5	170130042	Rancho el Abrevadero (Campo Mata Redonda)	4	4
6	170100043	Rancho la Huerta	7	7
7	170100018	Rancho los Robles (La Nogalera)	6	6
8	170100005	San Antonio la Esperanza	266	261
9	170100006	Tenango (Santa Ana)	2,107	1,905
10	170100024	Tepoxtu (Tepoxo)	0	0
TOTAL			2,464	2,254



CS Tenango: Morbilidad / SIS

MORBILIDAD DEL CS TENANGO (CLUES:MSSSA000833), 2017.

No.	PADECIMIENTO	CLAVE CIE10	CASOS	
			NÚM.	TASA *
1	Infecciones respiratorias agudas	J00-J06, J20, J21 excepto J02.0 y J03.0	242	108.62
2	Infecciones intestinales por otros organismos y las mal definidas	A04, A08-A09 excepto A08.0	38	17.06
3	Infección de vías urinarias	N30, N34, N39.0	23	10.32
4	Obesidad	E66	20	8.98
5	Vulvovaginitis	N76	19	8.53
6	Intoxicación por picadura de alacran	T63.2, X22	18	8.08
7	Otitis media aguda	H65.0-H65.1	13	5.83
8	Infección por Virus Zika	U06.9	10	4.49
9	Desnutrición leve	E44.1	6	2.69
10	Úlceras, gastritis y duodenitis	K25-K29	6	2.69
	Resto de Diagnósticos		67	30.07
	TOTAL CAUSAS		462	

POBLACIÓN RESPONSABILIDAD SSM, 2017

2228

Fuente: SUIVE/SSM 2017 (incluye solo casos SSM). Proyección de población 2017, CONAPO-DGIS. *Tasa por 1,000 hab. del área de influencia de la Unidad Médica.

REPORTE SIS

Año	2012	2013	2014	2015	2016	2017
Total de Embarazadas 1° vez	31	33	20	43	26	18
Total de embarazadas Adolescentes 1° vez	11	12	7	6	3	3
Total de Pacientes de MPF	197	161	171	159	78	80
Total de Pacientes Referidos	103	95	107	49	52	64
Total de Pacientes Contrareferidos	1	1	4	3	0	0
Total DM en Tratamiento	41	45	34	93	43	31
Total DM en Control	23	28	16		15	10
Total HTA en Tratamiento	36	31	0	113	34	25
Total HTA en Control	28	21	0	106	24	16

Fuente: Subsistema de Prestación de Servicios (SIS) cierre anual 2012 - 2017, s/d= sin datos



CS Tenango: SINERHIAS y Productividad

Nombre: TENANGO
CLUES: MSSSA000833
Jurisdicción: No. III

Concepto	2017	Concepto	2017
Infraestructura			
Consultorios	1	Personal de enfermería	2
- Generales	1	- Enfermeras en contacto	2
- Estomatología	0	- Enfermeras en otra actividad	0
- Otros	0		
Salas de expulsión	0	Consulta otorgada	
Recurso humano			
Médicos en contacto	1	Consulta externa	2,151
- Generales	0	- Consulta general	2,151
- Odontólogos	0	- Consulta odontológica	0
- Otros	0	Indicadores de productividad 1/	
Médicos pasantes	1	Consulta general por médico general 2/	8.5
- P. de medicina	1	Consulta odontológica por odontólogo 3/	0.0
- P. de odontología	0		

1/ Se consideran 252 días hábiles.

2/ Incluye consulta general y médicos generales más pasantes de medicina.

3/ Incluye consulta odontológica y odontólogos más pasantes de odontología.

Fuente: SSA/DGIS/Cubos dinámicos de información 2017.

SINERHIAS/SIS/ Cubos dinámicos 2017.

Elaboró: Departamento de Evaluación



CS Tenango: Plano arquitectónico

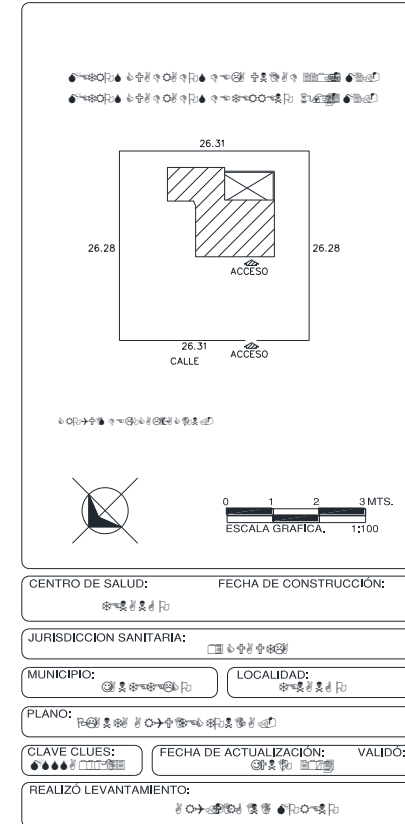
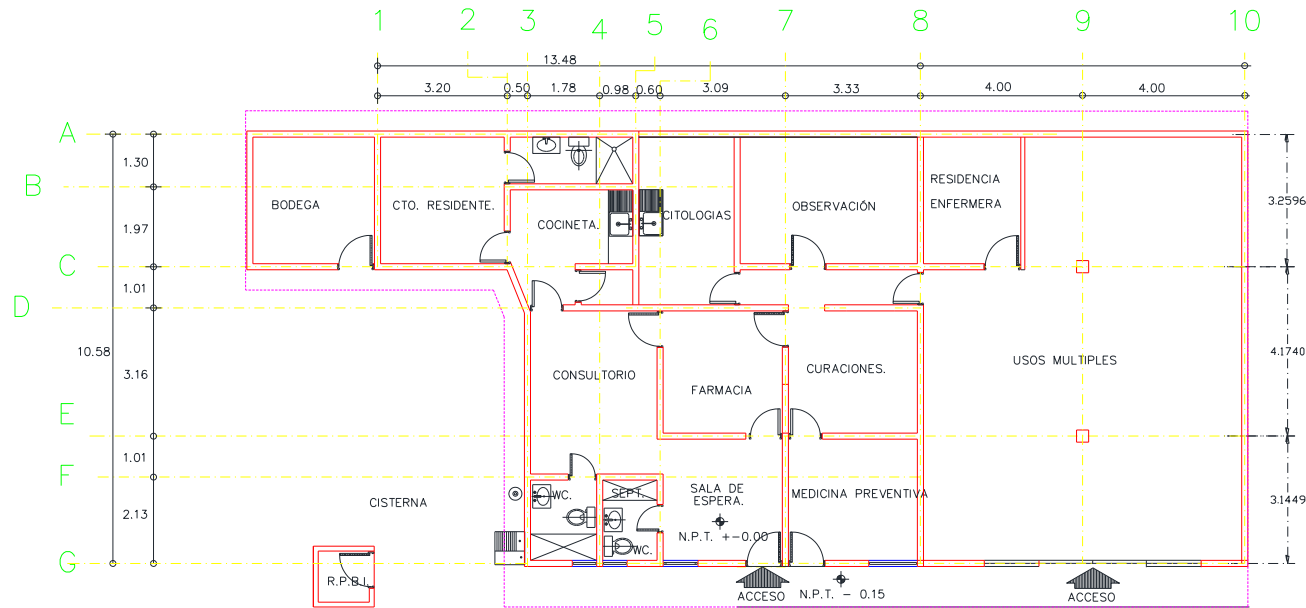

Municipio: Jonacatepec

Jurisdicción Sanitaria III

Población Total 2018: 16,058 habitantes

Afiliados al Seguro Popular: 11,961 habitantes

UNIDADES DE SALUD

UNIDADES DE PRIMER NIVEL: 4

UNIDADES DE SEGUNDO NIVEL: 1

UNIDADES DE TERCER NIVEL: 0

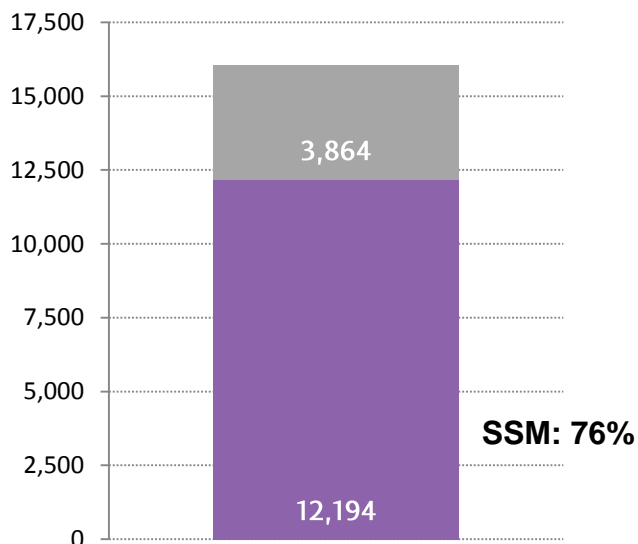
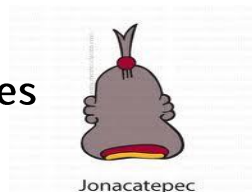

Rango de Edad	Hombres	Mujeres	TOTAL
< 1	144	147	291
1 - 4	515	493	1,008
5 - 9	712	653	1,365
10 - 14	682	715	1,397
15 - 19	700	698	1,398
20 - 24	647	668	1,315
25 - 29	591	680	1,271
30 - 34	519	614	1,133
35 - 39	493	598	1,091
40 - 44	469	572	1,041
45 - 49	443	550	993
50 - 54	446	472	918
55 - 59	369	385	754
60 - 64	297	339	636
65-69	235	250	485
70-74	171	183	354
75-79	128	143	271
80-84	80	99	179
85 y más	65	93	158
Total	7,706	8,352	16,058

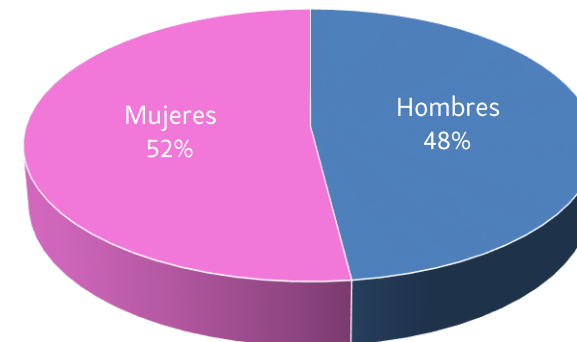



Ubicación Geográfica

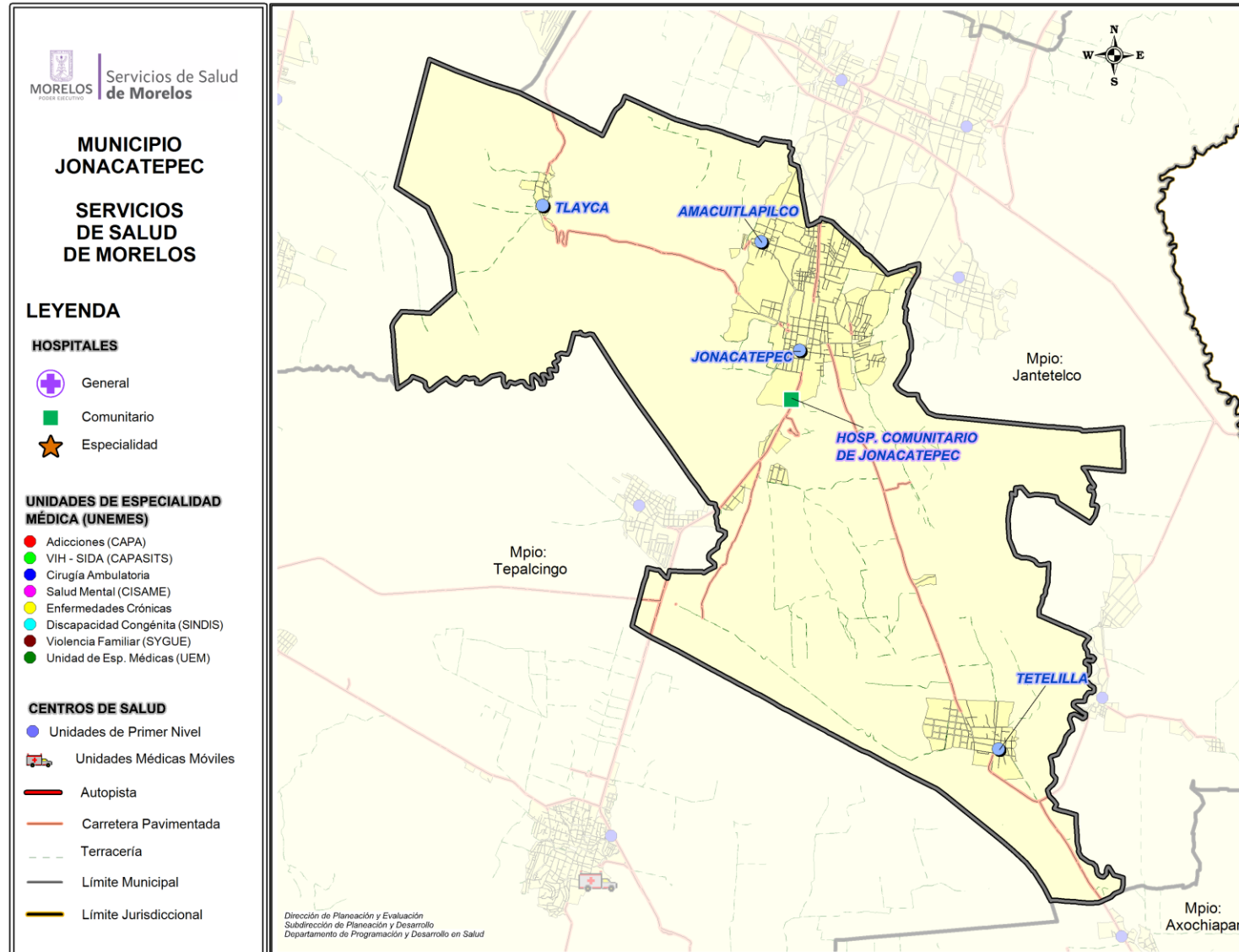



Centro de Salud Amacuitlapilco

Jurisdicción Sanitaria III

Población Total: 2,579

Población SSM: 2,366

***Afiliados al Seguro Popular: 2,479**

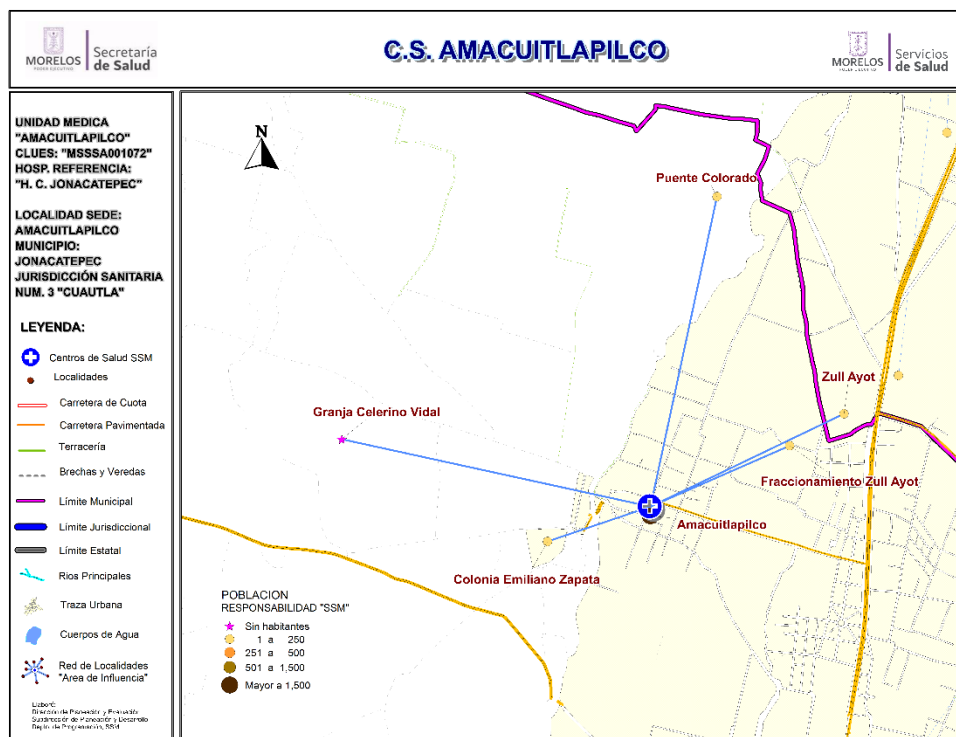

Fuente: Estudio de Regionalización Operativa, 2018

*REPSS Morelos

Población del Área de Influencia

Localidad Sede	AMACUITLAPILCO	Hosp. de Referencia	HOSP. COMUN. DE JONACATEPEC	
Clave CLUES	MSSSA001072	Tipo de Unidad	RURAL-01	
No.	CLAVE LOCALIDAD	NOMBRE LOCALIDAD	POBLACIÓN TOTAL 2018	POBLACIÓN RESP. SSM 2018
1	170130002	Amacuitlapilco	2,564	2,351
2	170130026	Colonia Emiliano Zapata	5	5
3	170130013	Fraccionamiento Zull Ayot	5	5
4	170130033	Granja Celerino Vidal	0	0
5	170130035	Puente Colorado	3	3
6	170100050	Zull Ayot	2	2
TOTAL			2,579	2,366



CS Amacuitlapilco: Morbilidad / SIS

MORBILIDAD DEL CS AMACUITLAPILCO (CLUES:MSSSA001072), 2017.

No.	PADECIMIENTO	CLAVE CIE10	CASOS	
			NÚM.	TASA *
1	Infecciones respiratorias agudas	J00-J06, J20, J21 excepto J02.0 y J03.0	374	159.62
2	Infecciones intestinales por otros organismos y las mal definidas	A04, A08-A09 excepto A08.0	81	34.57
3	Infección de vías urinarias	N30, N34, N39.0	44	18.78
4	Conjuntivitis	H10	16	6.83
5	Úlceras, gastritis y duodenitis	K25-K29	16	6.83
6	Dengue no grave	A90	15	6.40
7	Intoxicación por picadura de alacrán	T63.2, X22	15	6.40
8	Faringitis y amigdalitis estreptocócicas	J02.0, J03.0	14	5.98
9	Otitis media aguda	H65.0-H65.1	12	5.12
10	Vulvovaginitis	N76	11	4.69
	Resto de Diagnósticos		489	208.71
	TOTAL CAUSAS		1087	

POBLACIÓN RESPONSABILIDAD SSM, 2017

2343

Fuente: SUIVE/SSM 2017 (incluye solo casos SSM). Proyección de población 2017, CONAPO-DGIS. *Tasa por 1,000 hab. del área de influencia de la Unidad Médica.

REPORTE SIS

Año	2012	2013	2014	2015	2016	2017
Total de Embarazadas 1° vez	48	62	39	49	49	36
Total de embarazadas Adolescentes 1° vez	12	26	6	12	11	8
Total de Pacientes de MPF	69	71	88	57	68	94
Total de Pacientes Referidos	41	56	72	69	116	96
Total de Pacientes Contrareferidos	0	0	0	0	0	0
Total DM en Tratamiento	59	49	55	57	53	68
Total DM en Control	22	22	32	41	25	29
Total HTA en Tratamiento	38	28	36	43	31	35
Total HTA en Control	23	17	29	35	19	22

Fuente: Subsistema de Prestación de Servicios (SIS) cierre anual 2012 - 2017, s/d= sin datos



CS Amacuitlapilco: SINERHIAS y Productividad

Nombre: AMACUITLAPILCO

CLUES: MSSSA001072

Jurisdicción: No. III

Concepto	2017	Concepto	2017
Infraestructura			
Consultorios	2	Personal de enfermería	1
- Generales	2	- Enfermeras en contacto	1
- Estomatología	0	- Enfermeras en otra actividad	0
- Otros	0		
Salas de expulsión	0	Consulta otorgada	
		Consulta externa	2,535
		- Consulta general	2,535
		- Consulta odontológica	0
Recurso humano			
Médicos en contacto	1	Indicadores de productividad 1/	
- Generales	0	Consulta general por médico general 2/	10.1
- Odontólogos	0	Consulta odontológica por odontólogo 3/	0.0
- Otros	0		
Médicos pasantes	1		
- P. de medicina	1		
- P. de odontología	0		

1/ Se consideran 252 días hábiles.

2/ Incluye consulta general y médicos generales más pasantes de medicina.

3/ Incluye consulta odontológica y odontólogos más pasantes de odontología.

Fuente: SSA/DGIS/Cubos dinámicos de información 2017.

SINERHIAS/SIS/ Cubos dinámicos 2017.

Elaboró: Departamento de Evaluación



CS Amacuitlapilco: Plano arquitectónico

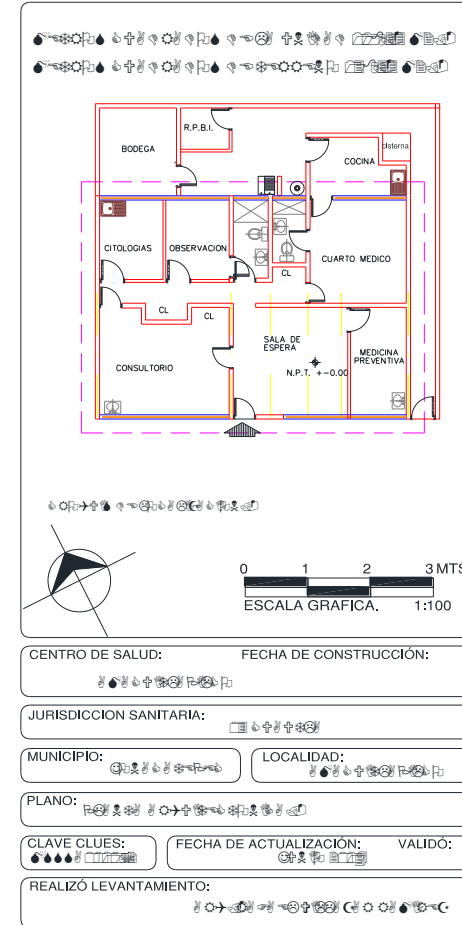
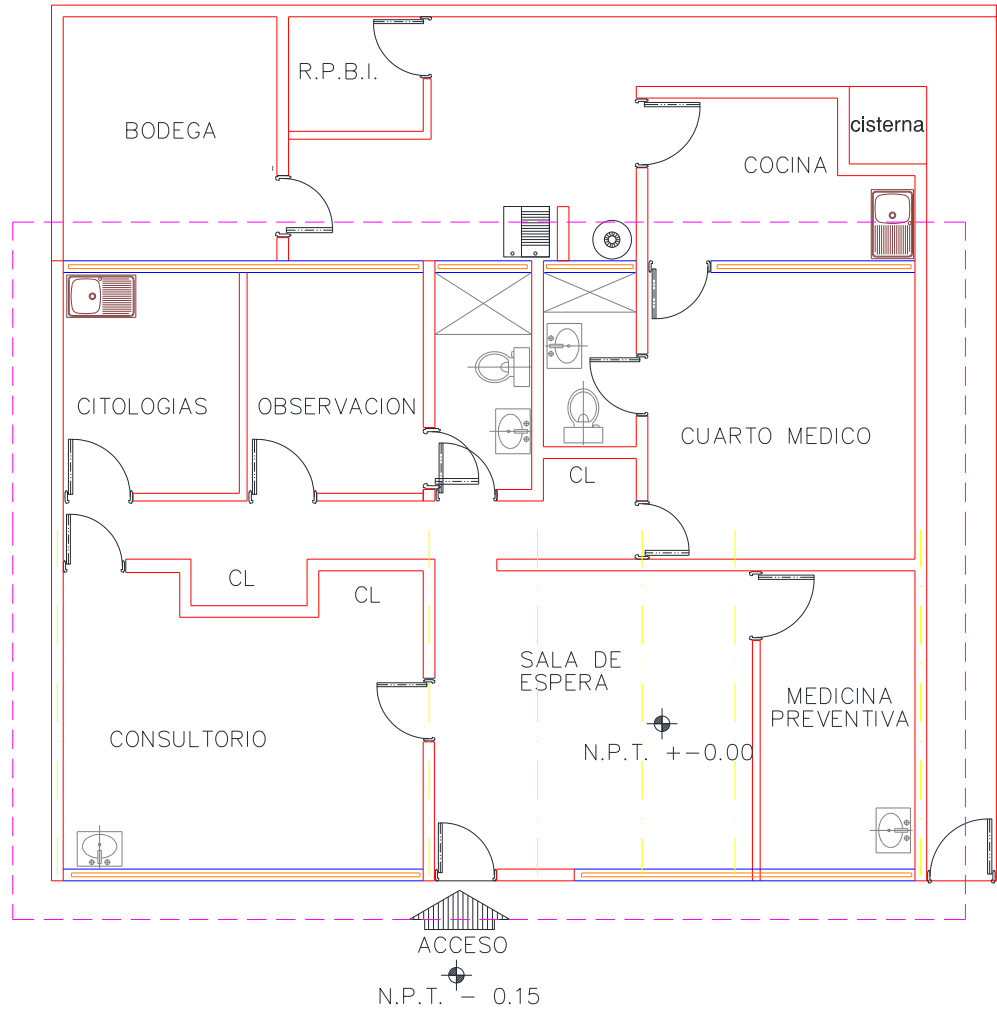



Centro de Salud Jonacatepec

Jurisdicción Sanitaria III

Población Total: 9,295

Población SSM: 6,131

***Afiliados al Seguro Popular: 6,031**

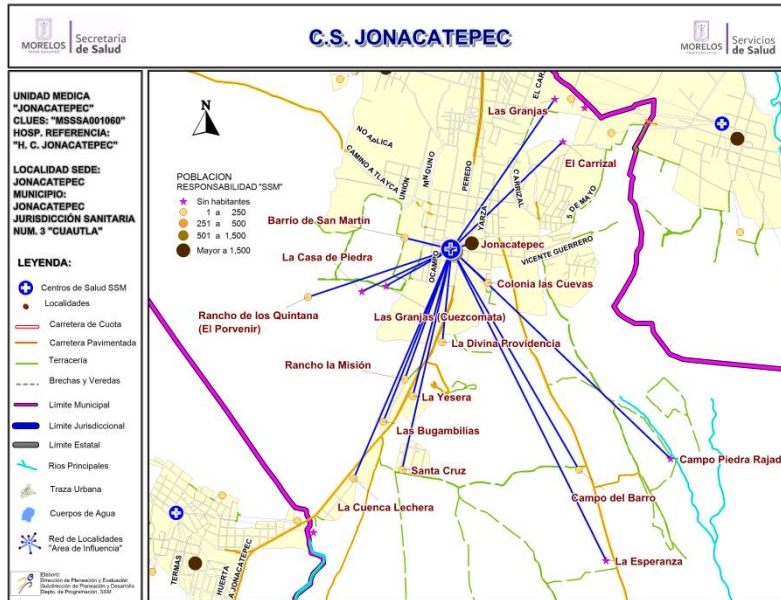

Población del Área de Influencia				
Localidad Sede	JONACATEPEC	Hosp. de Referencia	HOSP. COMUN. DE JONACATEPEC	
Clave CLUES	MSSSA001060	Tipo de Unidad	RURAL-03	
No.	CLAVE LOCALIDAD	NOMBRE LOCALIDAD	POBLACIÓN TOTAL 2018	POBLACIÓN RESP. SSM 2018
1	170130052	Barrio de San Martín	10	9
2	170130024	Campo del Barro	4	4
3	170130045	Campo Piedra Rajada	0	0
4	170130055	Colonia las Cuevas	30	26
5	170130039	El Carrizal	0	0
6	170130001	Jonacatepec	8,937	5,854
7	170130046	La Casa de Piedra	0	0
8	170130014	La Cuenca Lechera	37	27
9	170130011	La Divina Providencia	18	10
10	170130028	La Esperanza	0	0
11	170130021	La Yesera	4	4
12	170130010	Las Bugambillas	14	11
13	170130054	Las Granjas	0	0
14	170130040	Las Granjas (Cuezcomata)	0	0
15	170130050	Rancho de los Quintana (El Porvenir)	3	3
16	170130036	Rancho la Misión	4	4
17	170130037	Santa Cruz	234	179
TOTAL			9,295	6,131



CS Jonacatepec: Morbilidad / SIS

MORBILIDAD DEL CS JONACATEPEC (CLUES:MSSSA001060), 2017.

No.	PADECIMIENTO	CLAVE CIE10	CASOS	
			NÚM.	TASA *
1	Infecciones respiratorias agudas	J00-J06, J20, J21 excepto J02.0 y J03.0	1670	275.08
2	Infecciones intestinales por otros organismos y las mal definidas	A04, A08-A09 excepto A08.0	139	22.90
3	Infección de vías urinarias	N30, N34, N39.0	127	20.92
4	Obesidad	E66	125	20.59
5	Úlceras, gastritis y duodenitis	K25-K29	75	12.35
6	Influenza	J09-J11	54	8.89
7	Vulvovaginitis	N76	37	6.09
8	Dengue no grave	A90	35	5.77
9	Conjuntivitis	H10	33	5.44
10	Otitis media aguda	H65.0-H65.1	30	4.94
	Resto de Diagnosticos		606	99.82
	TOTAL CAUSAS		2931	

POBLACIÓN RESPONSABILIDAD SSM, 2017

6071

Fuente: SUIVE/SSM 2017 (incluye solo casos SSM). Proyección de población 2017, CONAPO-DGIS. *Tasa por 1,000 hab. del área de influencia de la Unidad Médica.

REPORTE SIS

Año	2012	2013	2014	2015	2016	2017
Total de Embarazadas 1° vez	155	152	120	157	115	126
Total de embarazadas Adolescentes 1° vez	27	32	30	24	21	13
Total de Pacientes de MPF	244	199	154	150	156	308
Total de Pacientes Referidos	395	309	277	271	223	347
Total de Pacientes Contrareferidos	3	1	1	4	0	0
Total DM en Tratamiento	198	212	4	0	77	159
Total DM en Control	20	30	4	0	9	48
Total HTA en Tratamiento	116	156	4	0	68	123
Total HTA en Control	56	63	4	0	58	67

Fuente: Subsistema de Prestación de Servicios (SIS) cierre anual 2012 - 2017, s/d= sin datos



CS Jonacatepec: SINERHIAS y Productividad

Nombre: JONACATEPEC

CLUES: MSSSA001060

Jurisdicción: No. III

Concepto	2017	Concepto	2017
Infraestructura			
Consultorios	7	Personal de enfermería	5
-Generales	6	- Enfermeras en contacto	5
-Estomatología	1	- Enfermeras en otra actividad	0
-Otros	0		
Salas de expulsión	0		
Recurso humano			
Médicos en contacto	7	Consulta otorgada	
-Generales	5	Consulta externa	13,331
-Odontólogos	1	- Consulta general	12,012
-Otros	0	- Consulta odontológica	1,319
Médicos pasantes	1		
-P. de medicina	1		
-P. de odontología	0		
		Indicadores de productividad 1/	
		Consulta general por médico general 2/	7.9
		Consulta odontológica por odontólogo 3/	5.2

1/ Se consideran 252 días hábiles.

2/ Incluye consulta general y médicos generales más pasantes de medicina.

3/ Incluye consulta odontológica y odontólogos más pasantes de odontología.

Fuente: SSA/DGIS/Cubos dinámicos de información 2017.

SINERHIAS/SIS/ Cubos dinámicos 2017.

Elaboró: Departamento de Evaluación



CS Jonacatepec: Plano arquitectónico

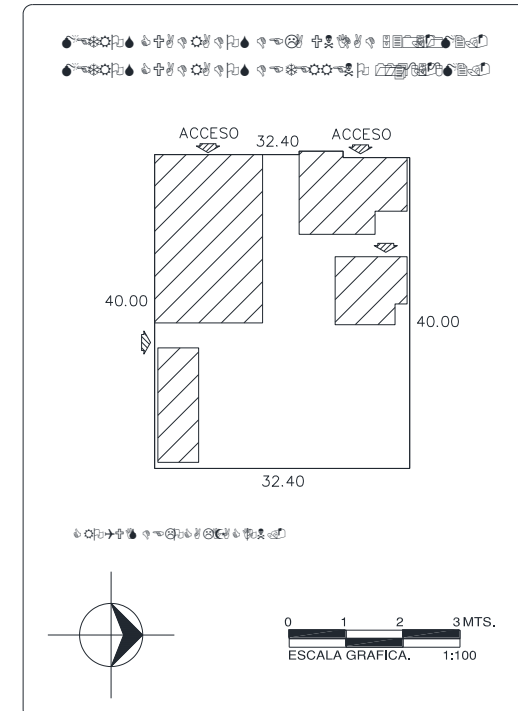
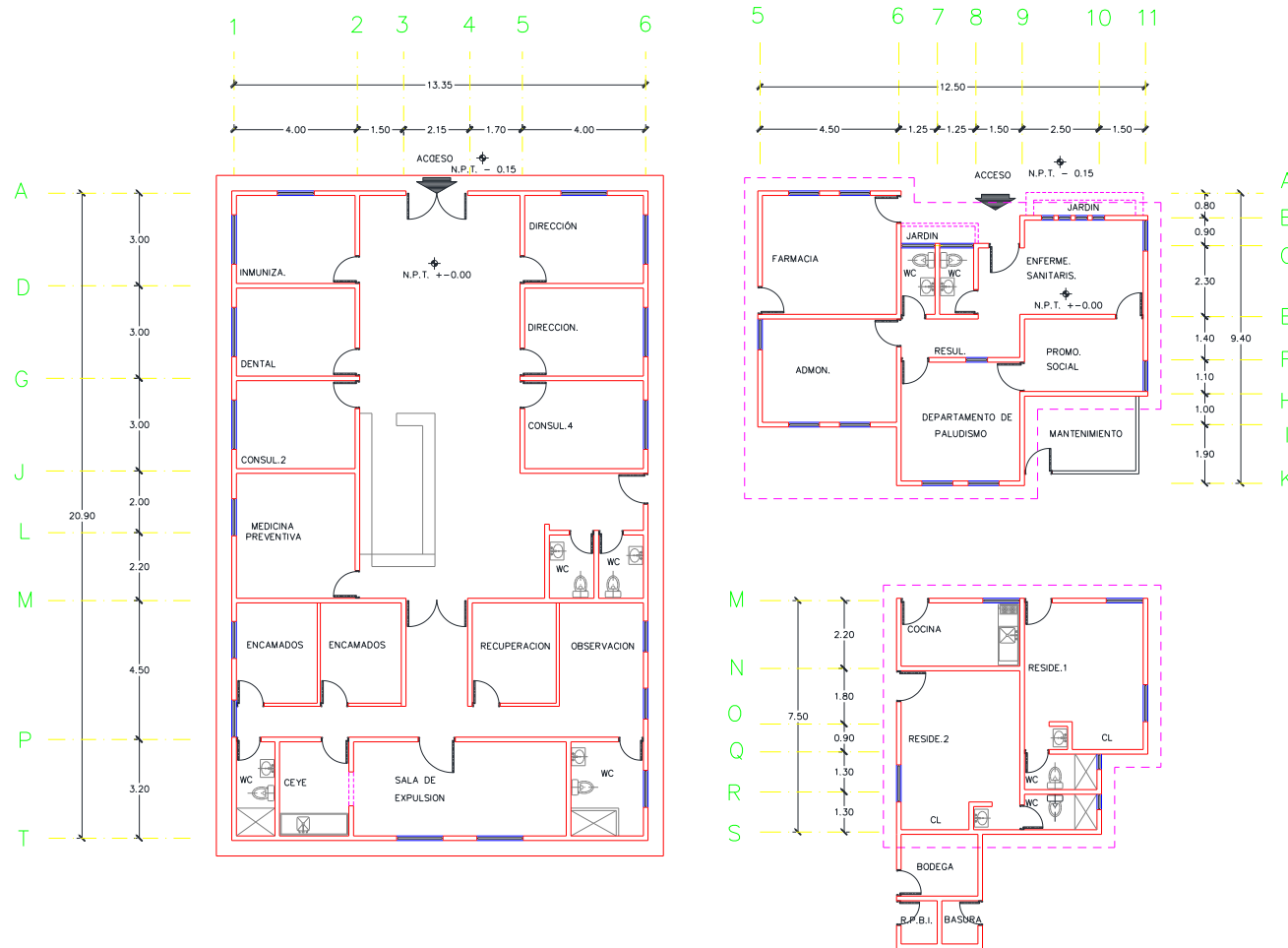

CENTRO DE SALUD:	FECHA DE CONSTRUCCIÓN:
JURISDICCION SANITARIA:	
MUNICIPIO:	LOCALIDAD:
PLANO:	
CLAVE CLUES:	FECHA DE ACTUALIZACIÓN: VALIDO:
REALIZÓ LEVANTAMIENTO:	



Centro de Salud Tetelilla

Jurisdicción Sanitaria III

Población Total: 3,558

Población SSM: 3,183

***Afiliados al Seguro Popular: 3,077**

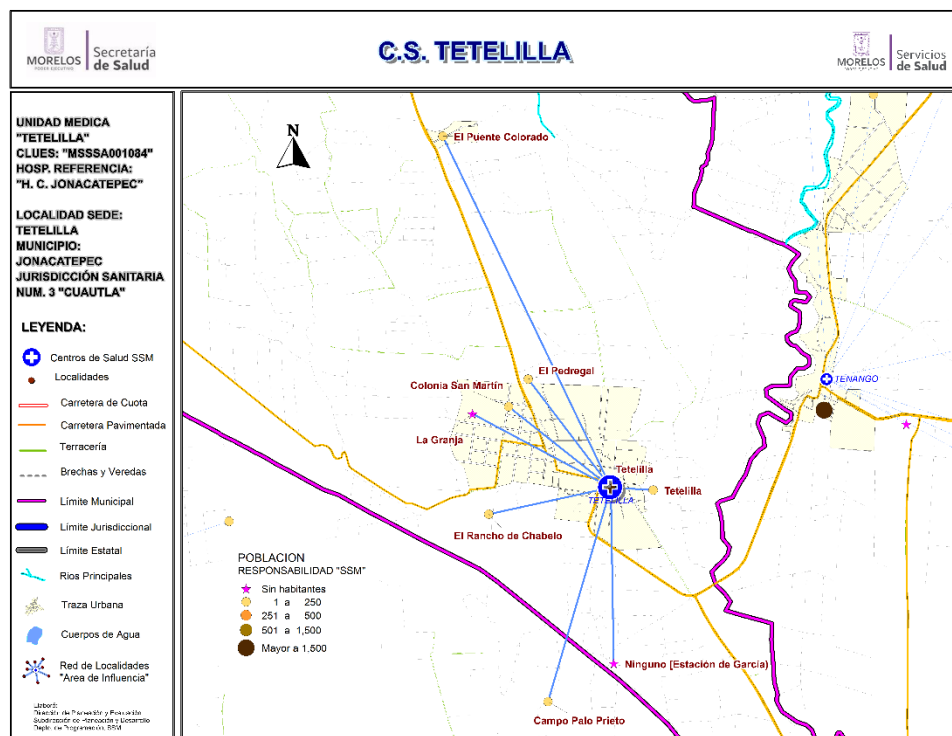

Población del Área de Influencia

No.	CLAVE LOCALIDAD	NOMBRE LOCALIDAD	POBLACIÓN TOTAL 2018	POBLACIÓN RESP. SSM 2018
1	170190025	Campo Palo Prieto	1	1
2	170130053	Colonia San Martín	15	14
3	170130048	El Pedregal	11	10
4	170130019	El Puente Colorado	16	13
5	170130049	El Rancho de Chabelo	4	4
6	170130047	La Granja	0	0
7	170130029	Ninguno [Estacion de Garcia]	0	0
8	170130006	Tetelilla	3,499	3,130
9	170130051	Tetelilla	12	11
TOTAL			3,558	3,183



CS Tetelilla: Morbilidad / SIS

MORBILIDAD DEL CS TETELILLA (CLUES:MSSSA001084), 2017.

No.	PADECIMIENTO	CLAVE CIE10	CASOS	
			NÚM.	TASA *
	Infecciones respiratorias agudas	J00-J06, J20, J21 excepto J02.0 y J03.0	694	220.18
2	Infecciones intestinales por otros organismos y las mal definidas	A04, A08-A09 excepto A08.0	224	71.07
3	Infeccion de vías urinarias	N30, N34, N39.0	88	27.92
4	Infeccion por Virus Zika	U06.9	50	15.86
5	Intoxicacion por picadura de alacran	T63.2, X22	19	6.03
6	Vulvovaginitis	N76	11	3.49
7	Candidiasis urogenital	B37.3-B37.4	6	1.90
8	Dengue no grave	A90	4	1.27
9	Otitis media aguda	H65.0-H65.1	3	0.95
10	Diabetes mellitus no insulino dependiente (Tipo II)	E11-E14	2	0.63
	Resto de Diagnosticos		34	10.79
	TOTAL CAUSAS		1135	

POBLACIÓN RESPONSABILIDAD SSM, 2017

3152

Fuente: SUIVE/SSM 2017 (incluye solo casos SSM). Proyección de población 2017, CONAPO-DGIS. *Tasa por 1,000 hab. del área de influencia de la Unidad Médica.

REPORTE SIS

Año	2012	2013	2014	2015	2016	2017
Total de Embarazadas 1° vez	79	96	64	65	61	93
Total de embarazadas Adolescentes 1° vez	15	20	16	12	13	7
Total de Pacientes de MPF	115	103	30	55	95	123
Total de Pacientes Referidos	88	115	180	104	106	87
Total de Pacientes Contrareferidos	3	4	13	8	0	0
Total DM en Tratamiento	68	67	43	72	9	s/d
Total DM en Control	51	50	22		1	s/d
Total HTA en Tratamiento	32	32	22	28	9	s/d
Total HTA en Control	30	30	14	19	3	s/d

Fuente: Subsistema de Prestación de Servicios (SIS) cierre anual 2012 - 2017, s/d= sin datos



CS Tetelilla: SINERHIAS y Productividad

Nombre: TETELILLA
CLUES: MSSSA001084
Jurisdicción: No. III

Concepto	2017	Concepto	2017
Infraestructura			
Consultorios	2	Personal de enfermería	2
- Generales	2	- Enfermeras en contacto	2
- Estomatología	0	- Enfermeras en otra actividad	0
- Otros	0		
Salas de expulsión	0		
Recurso humano			
Médicos en contacto	1	Consulta otorgada	
- Generales	1	Consulta externa	5,515
- Odontólogos	0	- Consulta general	5,515
- Otros	0	- Consulta odontológica	0
Médicos pasantes	0		
- P. de medicina	0		
- P. de odontología	0		
		Indicadores de productividad 1/	
		Consulta general por médico general 2/	21.9
		Consulta odontológica por odontólogo 3/	0.0

1/ Se consideran 252 días hábiles.

2/ Incluye consulta general y médicos generales más pasantes de medicina.

3/ Incluye consulta odontológica y odontólogos más pasantes de odontología.

Fuente: SSA/DGIS/Cubos dinámicos de información 2017.

SINEHIAS/SIS/ Cubos dinámicos 2017.

Elaboró: Departamento de Evaluación



CS Tetelilla: Plano arquitectónico

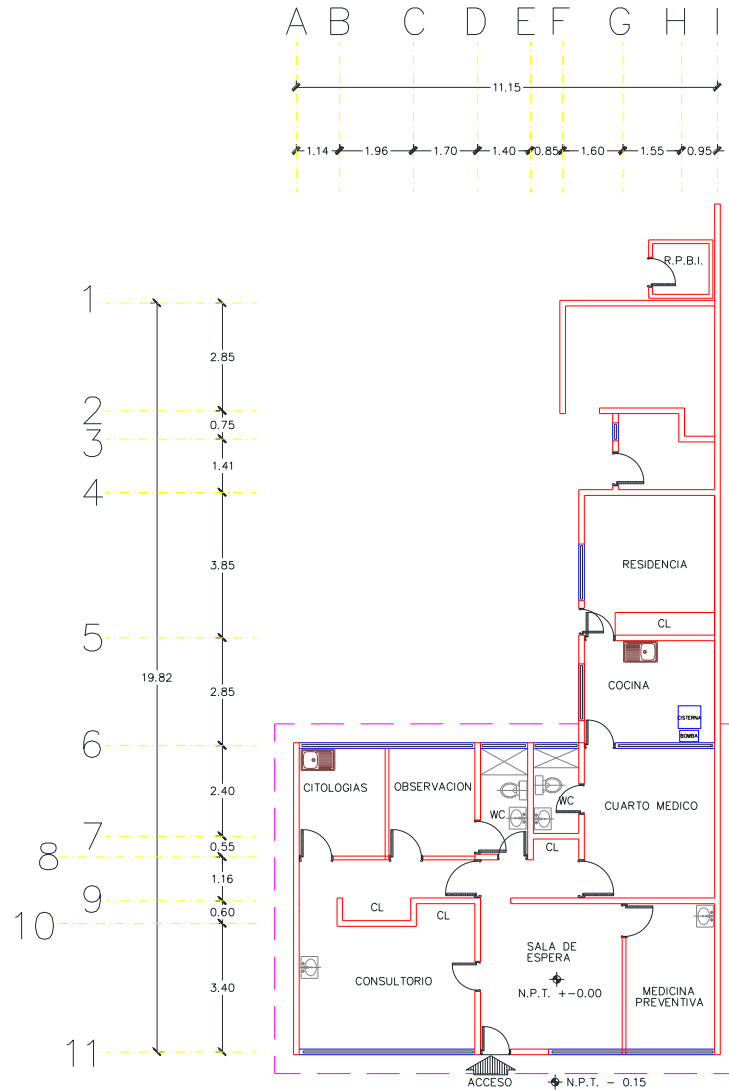

CENTRO DE SALUD:
 FECHA DE CONSTRUCCIÓN:
 JURISDICCION SANITARIA:
 MUNICIPIO: LOCALIDAD:
 PLANO:
 CLAVE CLUES: FECHA DE ACTUALIZACIÓN: VALIDÓ:
 REALIZÓ LEVANTAMIENTO:



Centro de Salud Tlayca

Jurisdicción Sanitaria III

Población Total: 571

Población SSM: 460

***Afiliados al Seguro Popular: 384**

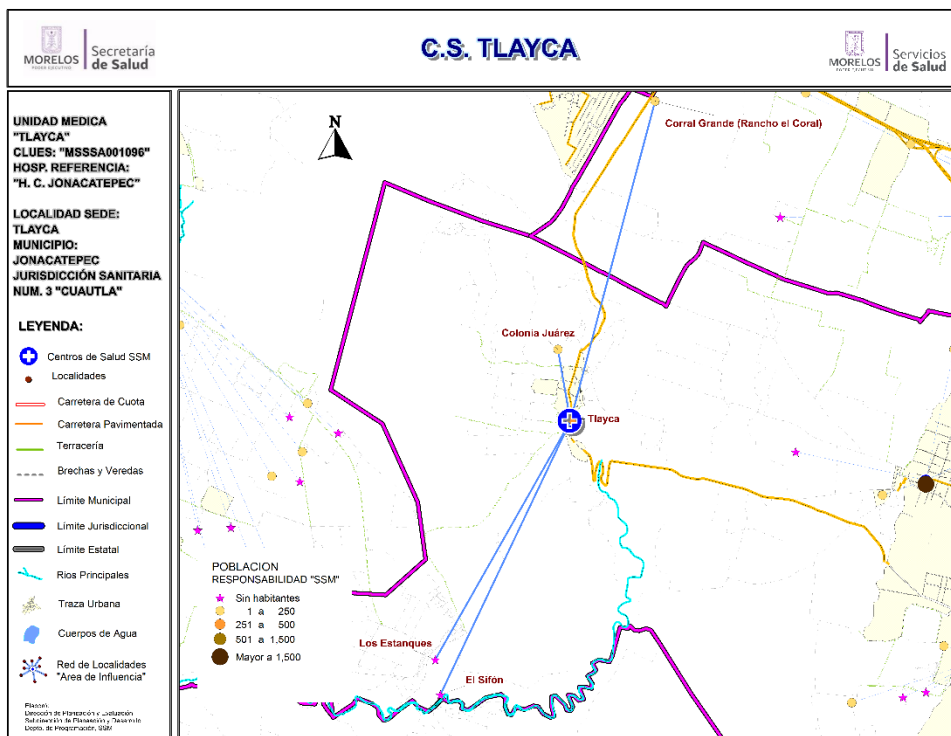

Fuente: Estudio de Regionalización Operativa, 2018
*REPS Morelos

Población del Área de Influencia				
Localidad Sede	TLAYCA	Hosp. de Referencia	HOSP. COMUN. DE JONACATEPEC	
Clave CLUES	MSSSA001096	Tipo de Unidad	RURAL-01	
No.	CLAVE LOCALIDAD	NOMBRE LOCALIDAD	POBLACIÓN TOTAL 2018	POBLACIÓN RESP. SSM 2018
1	170130027	Colonia Juárez	5	5
2	170100053	Corral Grande (Rancho el Coral)	22	18
3	170130038	El Sifón	0	0
4	170130031	Los Estanques	0	0
5	170130007	Tlayca	544	437
TOTAL			571	460



CS Tlayca: Morbilidad / SIS

MORBILIDAD DEL CS TLAYCA (CLUES:MSSSA001096), 2017.

No.	PADECIMIENTO	CLAVE CIE10	CASOS	
			NÚM.	TASA *
1	Infecciones respiratorias agudas	J00-J06, J20, J21 excepto J02.0 y J03.0	232	508.77
2	Infecciones intestinales por otros organismos y las mal definidas	A04, A08-A09 excepto A08.0	69	151.32
3	Infección de vías urinarias	N30, N34, N39.0	25	54.82
4	Intoxicación por picadura de alacrán	T63.2, X22	11	24.12
5	Otitis media aguda	H65.0-H65.1	6	13.16
6	Dengue no grave	A90	5	10.96
7	Tricomoniasis urogenital	A59.0	5	10.96
8	Conjuntivitis	H10	4	8.77
9	Candidiasis urogenital	B37.3-B37.4	3	6.58
10	Úlceras, gastritis y duodenitis	K25-K29	3	6.58
	Resto de Diagnosticos		46	100.88
	TOTAL CAUSAS		409	

POBLACIÓN RESPONSABILIDAD SSM, 2017

456

Fuente: SUIVE/SSM 2017 (incluye solo casos SSM). Proyección de población 2017, CONAPO-DGIS. *Tasa por 1,000 hab. del área de influencia de la Unidad Médica.

REPORTE SIS

Año	2012	2013	2014	2015	2016	2017
Total de Embarazadas 1° vez	6	1	10	12	7	6
Total de embarazadas Adolescentes 1° vez	3	0	0	0	3	1
Total de Pacientes de MPF	20	32	16	11	14	19
Total de Pacientes Referidos	33	47	35	42	53	42
Total de Pacientes Contrareferidos	0	1	4	0	0	0
Total DM en Tratamiento	22	23	23	28	21	s/d
Total DM en Control	14	14	11	19	9	s/d
Total HTA en Tratamiento	16	16	23	27	28	s/d
Total HTA en Control	10	10	14	19	26	s/d

Fuente: Subsistema de Prestación de Servicios (SIS) cierre anual 2012 - 2017, s/d= sin datos



CS Tlayca: SINERHIAS y Productividad

Nombre: TLAYCA
CLUES: MSSSA001096
Jurisdicción: No. III

Concepto	2017	Concepto	2017
Infraestructura			
Consultorios	1	Personal de enfermería	2
- Generales	1	- Enfermeras en contacto	2
- Estomatología	0	- Enfermeras en otra actividad	0
- Otros	0		
Salas de expulsión	0	Consulta otorgada	
		Consulta externa	1,279
		- Consulta general	1,279
		- Consulta odontológica	0
Recurso humano			
Médicos en contacto	1	Indicadores de productividad 1/	
- Generales	0	Consulta general por médico general 2/	5.1
- Odontólogos	0	Consulta odontológica por odontólogo 3/	0.0
- Otros	0		
Médicos pasantes	1		
- P. de medicina	1		
- P. de odontología	0		

1/ Se consideran 252 días hábiles.

2/ Incluye consulta general y médicos generales más pasantes de medicina.

3/ Incluye consulta odontológica y odontólogos más pasantes de odontología.

Fuente: SSA/DGIS/Cubos dinámicos de información 2017.

SINERHIAS/SIS/ Cubos dinámicos 2017.

Elaboró: Departamento de Evaluación



CS Tlayca: Plano arquitectónico

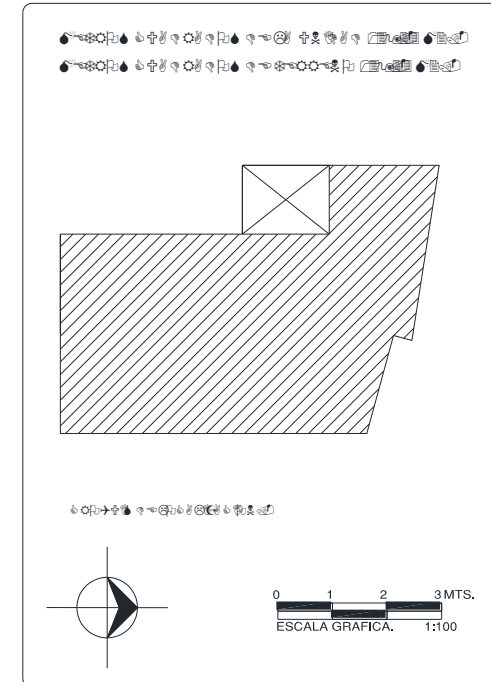
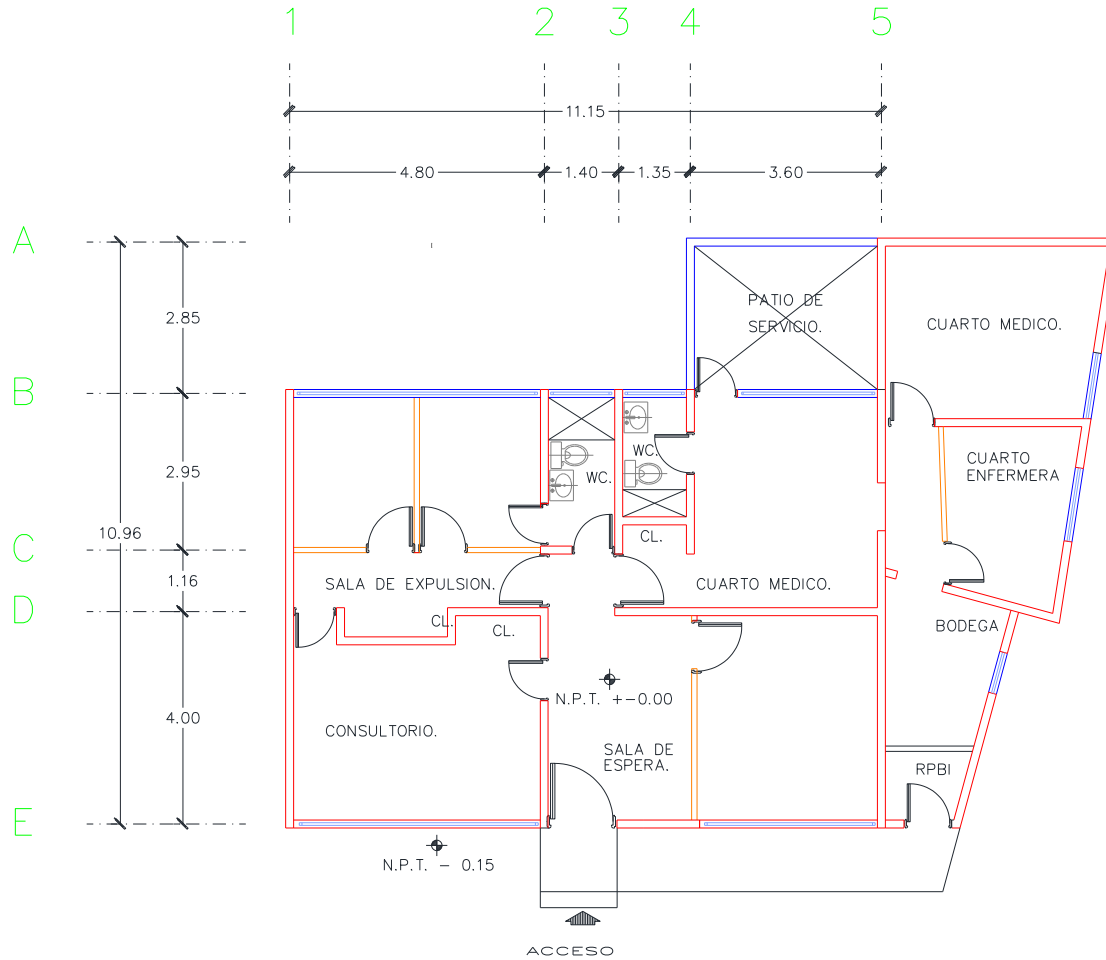

CENTRO DE SALUD:	FECHA DE CONSTRUCCIÓN:	
JURISDICCION SANITARIA:		
MUNICIPIO:	LOCALIDAD:	
PLANO:		
CLAVE CLUES:	FECHA DE ACTUALIZACIÓN:	VALIDO:
REALIZÓ LEVANTAMIENTO:		

Municipio: Ocuiluco

Jurisdicción Sanitaria III

Población Total 2018: 18,580 habitantes

Afiliados al Seguro Popular: 14,526 habitantes

UNIDADES DE SALUD

UNIDADES DE PRIMER NIVEL: 4
 UNIDADES DE SEGUNDO NIVEL: 1
 UNIDADES DE TERCER NIVEL: 0
 UNIDADES MEDICAS MOVILES: 1
 1 - Tipo II

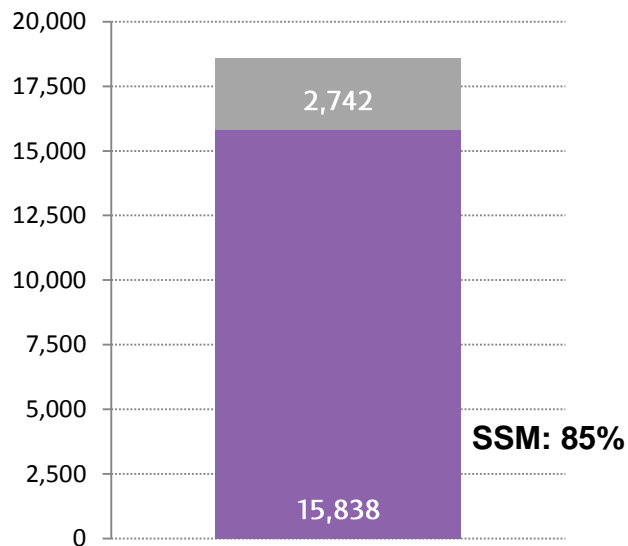
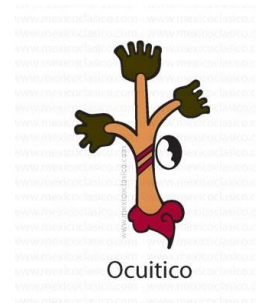

Rango de Edad	Hombres	Mujeres	TOTAL
< 1	191	197	388
1 - 4	752	658	1,410
5 - 9	863	840	1,703
10 - 14	853	796	1,649
15 - 19	976	901	1,877
20 - 24	842	814	1,656
25 - 29	710	808	1,518
30 - 34	573	689	1,262
35 - 39	538	636	1,174
40 - 44	552	616	1,168
45 - 49	513	561	1,074
50 - 54	434	467	901
55 - 59	385	411	796
60 - 64	296	323	619
65-69	219	224	443
70-74	166	182	348
75-79	120	126	246
80-84	78	88	166
85 y más	73	109	182
Total	9,134	9,446	18,580

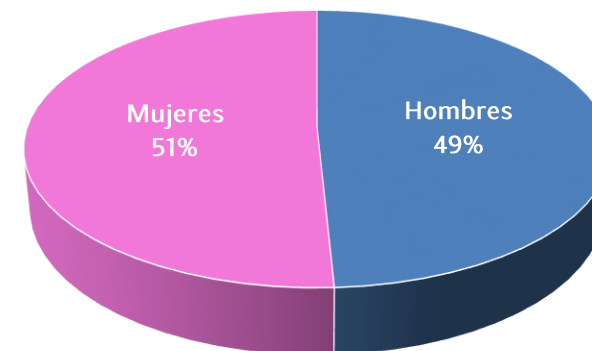



Ubicación Geográfica

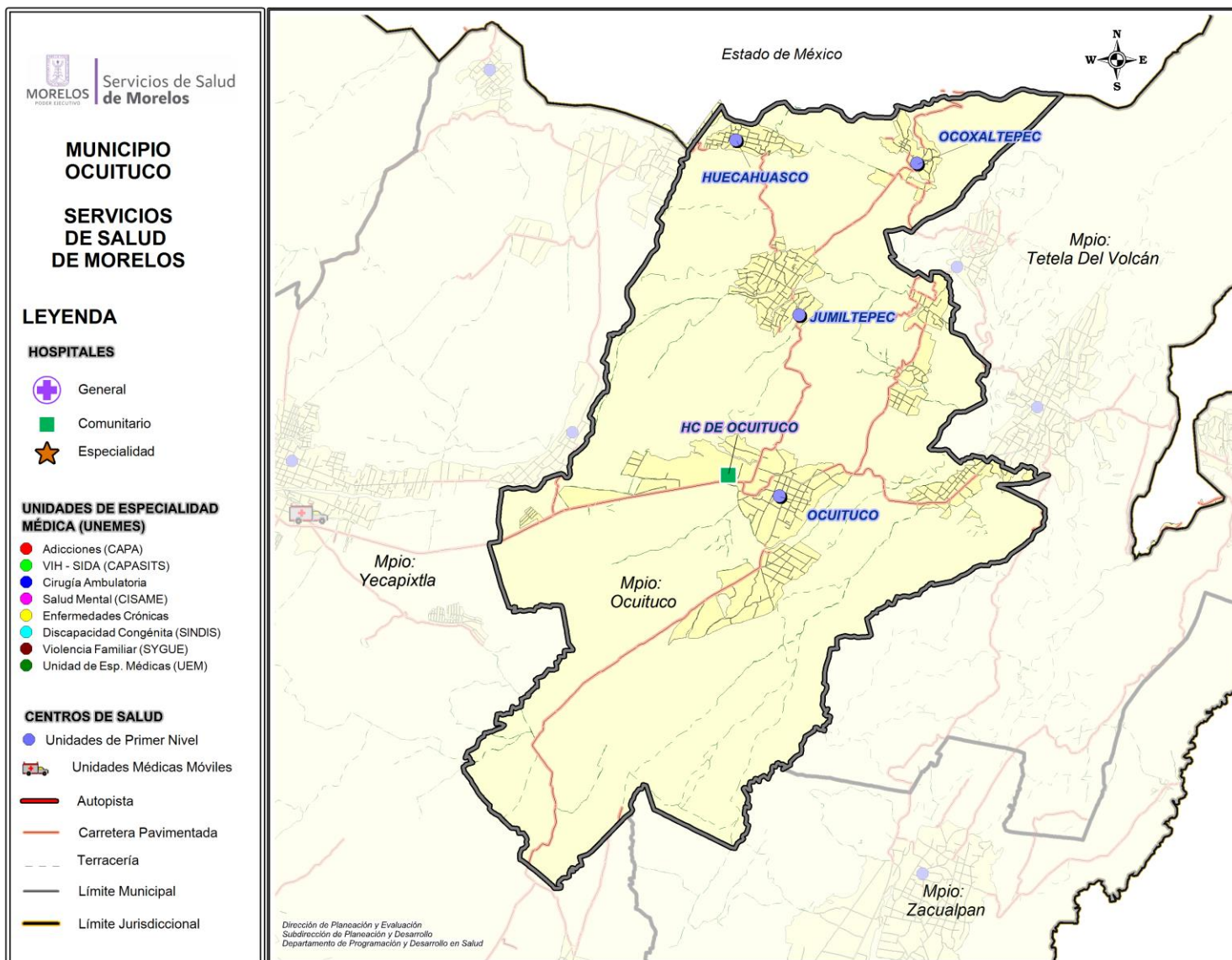

Fuente: Estudio de Regionalización Operativa, 2016

Diagnóstico de Salud Estatal
 D. R. Servicios de Salud de Morelos 2018, México.



Centro de Salud Huecahuasco

Jurisdicción Sanitaria III

Población Total: 1,967

Población SSM: 1,849

***Afiliados al Seguro Popular: 1,619**

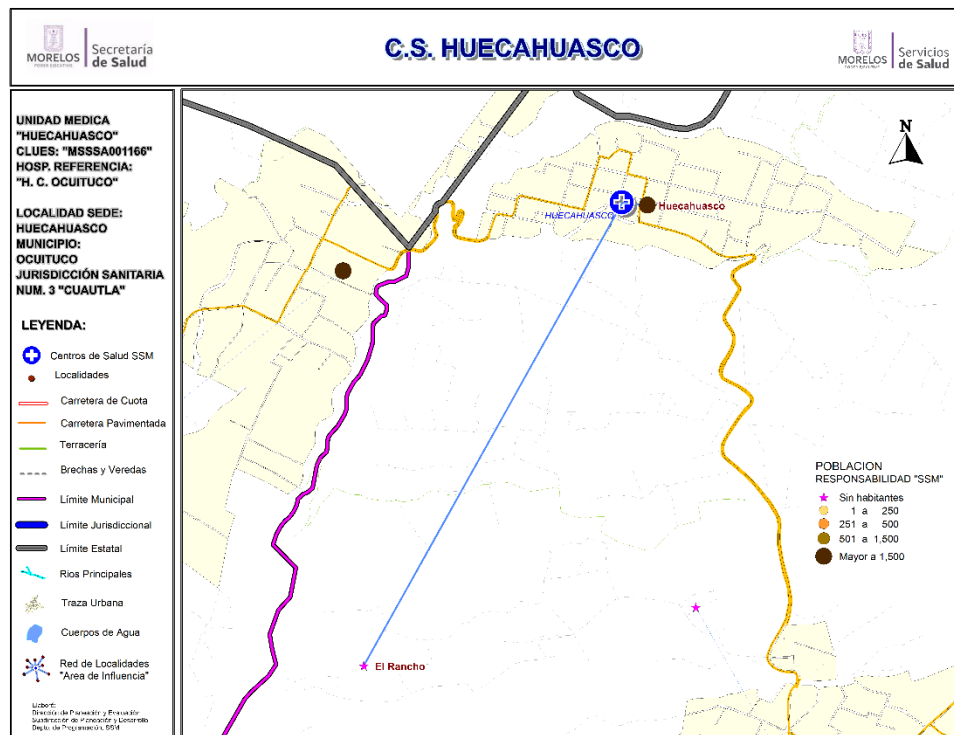

Población del Área de Influencia				
Localidad Sede	HUECAHUASCO	Hosp. de Referencia	HOSP. COMUN. DE OCUITUCO	
Clave CLUES	MSSSA001166	Tipo de Unidad	RURAL-01	
No.	CLAVE LOCALIDAD	NOMBRE LOCALIDAD	POBLACIÓN TOTAL 2018	POBLACIÓN RESP. SSM 2018
1	170160060	El Rancho	0	0
2	170160002	Huecahuasco	1,967	1,849
TOTAL			1,967	1,849



CS Huecahuasco: Morbilidad / SIS

MORBILIDAD DEL CS HUECAHUASCO (CLUES:MSSSA001166), 2017.				
No.	PADECIMIENTO	CLAVE CIE10	CASOS	
			NÚM.	TASA *
1	Infecciones respiratorias agudas	J00-J06, J20, J21 excepto J02.0 y J03.0	431	235.52
2	Infeccion de vias urinarias	N30, N34, N39.0	86	46.99
3	Infecciones intestinales por otros organismos y las mal definidas	A04, A08-A09 excepto A08.0	59	32.24
4	Conjuntivitis	H10	45	24.59
5	Vulvovaginitis	N76	26	14.21
6	Otitis media aguda	H65.0-H65.1	21	11.48
7	Faringitis y amigdalitis estreptococicas	J02.0, J03.0	18	9.84
8	Otras infecciones intestinales debidas a protozoarios	A07.0, A07.2, A07.9	6	3.28
9	Candidiasis urogenital	B37.3-B37.4	4	2.19
10	Varicela	B01	4	2.19
	Resto de Diagnosticos		541	295.63
	TOTAL CAUSAS		1241	

POBLACIÓN RESPONSABILIDAD SSM, 2017

1830

Fuente: SUIVE/SSM 2017 (incluye solo casos SSM). Proyección de población 2017, CONAPO-DGIS. *Tasa por 1,000 hab. del área de influencia de la Unidad Médica.

REPORTE SIS						
Año	2012	2013	2014	2015	2016	2017
Total de Embarazadas 1° vez	45	65	45	29	50	50
Total de embarazadas Adolescentes 1° vez	21	21	21	21	17	24
Total de Pacientes de MPF	225	97	102	88	41	64
Total de Pacientes Referidos	103	53	60	81	104	98
Total de Pacientes Contrareferidos	2	0	0	9	0	0
Total DM en Tratamiento	47	55	25	44	0	39
Total DM en Control	26	29	19	37	0	11
Total HTA en Tratamiento	64	54	32	26	0	39
Total HTA en Control	36	34	25	21	0	30

Fuente: Subsistema de Prestación de Servicios (SIS) cierre anual 2012 - 2017, s/d= sin datos



CS Huecahuasco: SINERHIAS y Productividad

Nombre: HUECAHUASCO

CLUES: MSSSA001166

Jurisdicción: No. III

Concepto	2017	Concepto	2017
Infraestructura			
Consultorios	1	Personal de enfermería	2
- Generales	1	- Enfermeras en contacto	2
- Estomatología	0	- Enfermeras en otra actividad	0
- Otros	0		
Salas de expulsión	0		
Recurso humano			
Médicos en contacto	2	Consulta otorgada	
- Generales	0	Consulta externa	2,347
- Odontólogos	0	- Consulta general	2,347
- Otros	0	- Consulta odontológica	0
Médicos pasantes	2		
- P. de medicina	2		
- P. de odontología	0		
		Indicadores de productividad 1/	
		Consulta general por médico general 2/	4.7
		Consulta odontológica por odontólogo 3/	0.0

1/ Se consideran 252 días hábiles.

2/ Incluye consulta general y médicos generales más pasantes de medicina.

3/ Incluye consulta odontológica y odontólogos más pasantes de odontología.

Fuente: SSA/DGIS/Cubos dinámicos de información 2017.

SINERHIAS/SIS/ Cubos dinámicos 2017.

Elaboró: Departamento de Evaluación



CS Huecahuasco: Plano arquitectónico

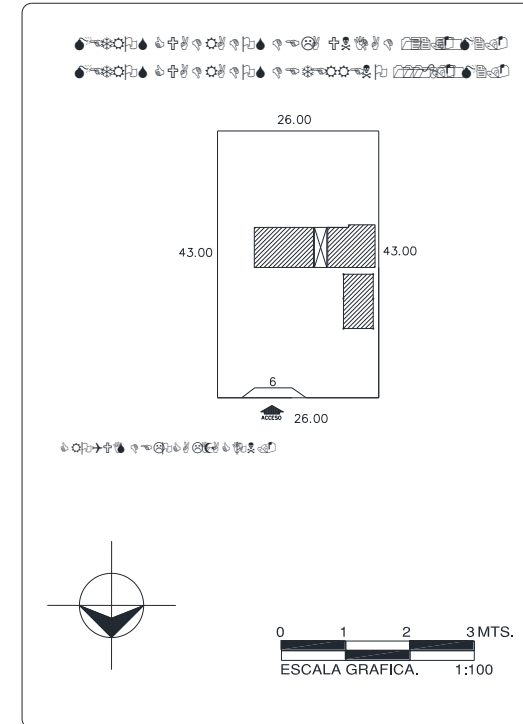
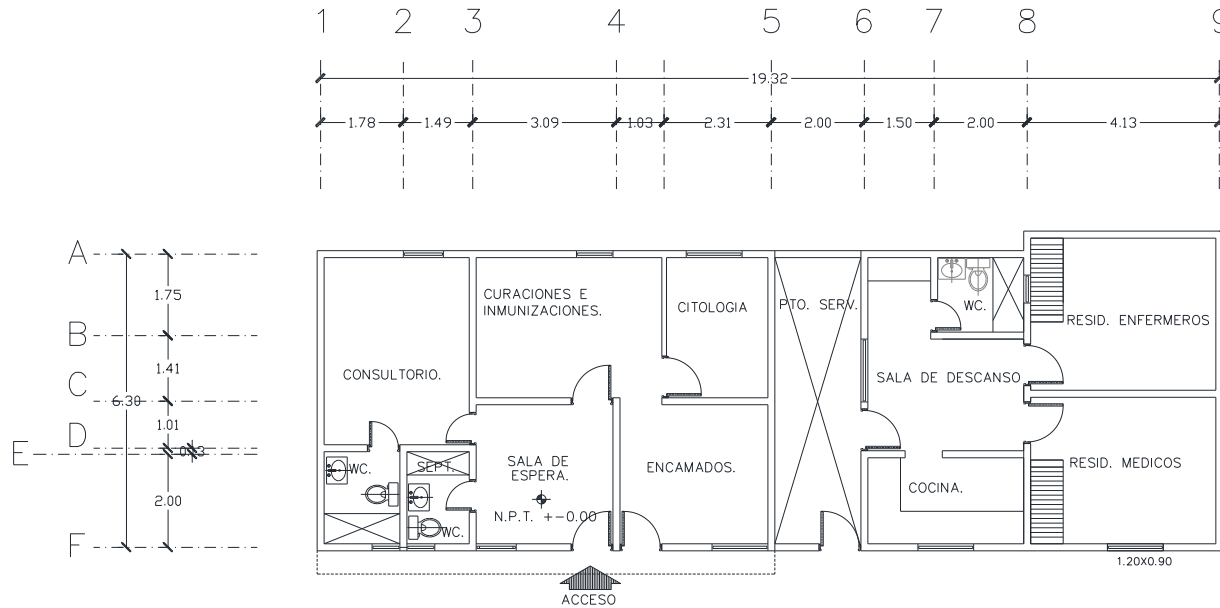

CENTRO DE SALUD:
FECHA DE CONSTRUCCIÓN:

JURISDICCION SANITARIA:

MUNICIPIO: **LOCALIDAD:**

PLANO:

CLAVE CLUES: **FECHA DE ACTUALIZACIÓN:** **VALIDO:**

REALIZÓ LEVANTAMIENTO:



Centro de Salud Jumiltepec

Jurisdicción Sanitaria III

Población Total: 4,289

Población SSM: 3,677

***Afiliados al Seguro Popular: 3,226**

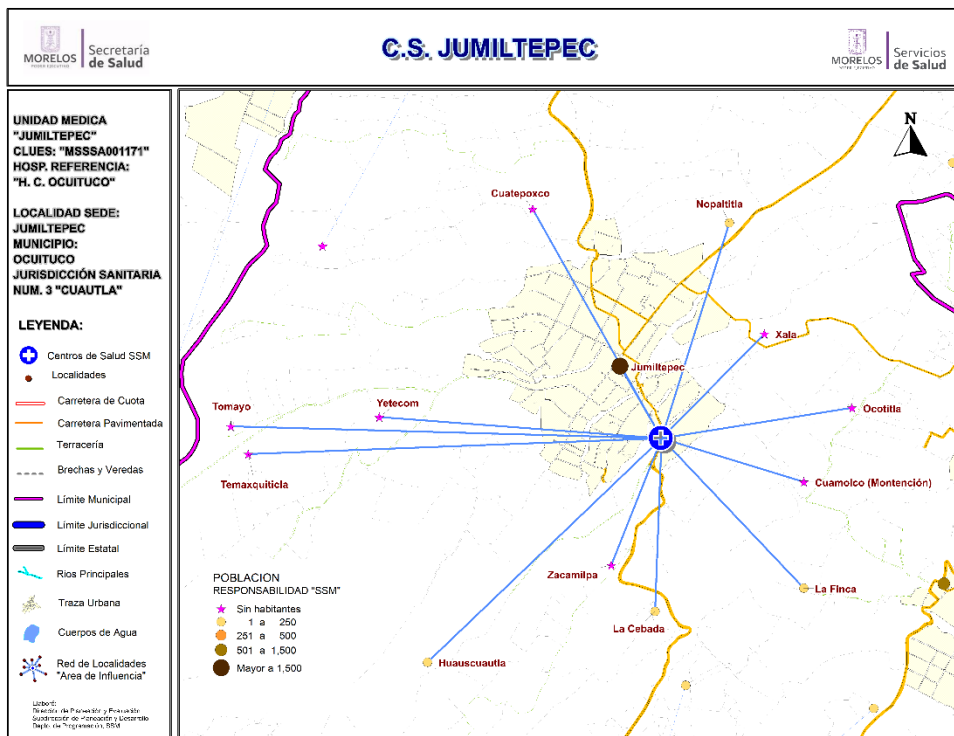

Población del Área de Influencia				
Localidad Sede	JUMILTEPEC	Hosp. de Referencia	HOSP. COMUN. DE OCUITUCO	
Clave CLUES	MSSSA001171	Tipo de Unidad	RURAL-01	
No.	CLAVE LOCALIDAD	NOMBRE LOCALIDAD	POBLACIÓN TOTAL 2018	POBLACIÓN RESP. SSM 2018
1	170160034	Cuamolco (Montención)	0	0
2	170160021	Cuatexco	0	0
3	170160025	Huauascautla	4	4
4	170160005	Jumiltepec	4,253	3,644
5	170160023	La Cebada	10	9
6	170160036	La Finca	11	10
7	170160057	Nopaltitla	11	10
8	170160040	Ocotitla	0	0
9	170160026	Temaxquiticla	0	0
10	170160027	Tomayo	0	0
11	170160055	Xala	0	0
12	170160045	Yotecom	0	0
13	170160015	Zacamilpa	0	0
TOTAL			4,289	3,677



CS Jumiltepec: Morbilidad / SIS

MORBILIDAD DEL CS JUMILTEPEC (CLUES:MSSSA001171), 2017.

No.	PADECIMIENTO	CLAVE CIE10	CASOS	
			NÚM.	TASA *
1	Infecciones respiratorias agudas	J00-J06, J20, J21 excepto J02.0 y J03.0	492	135.20
2	Infecciones intestinales por otros organismos y las mal definidas	A04, A08-A09 excepto A08.0	58	15.94
3	Infección de vías urinarias	N30, N34, N39.0	48	13.19
4	Vulvovaginitis	N76	29	7.97
5	Candidiasis urogenital	B37.3-B37.4	18	4.95
6	Otitis media aguda	H65.0-H65.1	14	3.85
7	Úlceras, gastritis y duodenitis	K25-K29	13	3.57
8	Conjuntivitis	H10	11	3.02
9	Diabetes mellitus no insulino dependiente (Tipo II)	E11-E14	7	1.92
10	Obesidad	E66	5	1.37
	Resto de Diagnósticos		578	158.83
	TOTAL CAUSAS		1273	

POBLACIÓN RESPONSABILIDAD SSM, 2017

3639

Fuente: SUIVE/SSM 2017 (incluye solo casos SSM). Proyección de población 2017, CONAPO-DGIS. *Tasa por 1,000 hab. del área de influencia de la Unidad Médica.

REPORTE SIS

Año	2012	2013	2014	2015	2016	2017
Total de Embarazadas 1° vez	77	75	66	39	58	37
Total de embarazadas Adolescentes 1° vez	21	17	18	15	9	16
Total de Pacientes de MPF	146	180	198	142	154	9
Total de Pacientes Referidos	91	104	139	183	207	157
Total de Pacientes Contrareferidos	0	0	5	0	0	0
Total DM en Tratamiento	86	123	106	118	95	104
Total DM en Control	81	37	52	88	27	45
Total HTA en Tratamiento	127	159	147	140	103	113
Total HTA en Control	110	106	104	102	84	65

Fuente: Subsistema de Prestación de Servicios (SIS) cierre anual 2012 - 2017, s/d= sin datos



CS Jumiltepec: SINERHIAS y Productividad

Nombre: JUMILTEPEC

CLUES: MSSSA001171

Jurisdicción: No. III

Concepto	2017	Concepto	2017
Infraestructura			
Consultorios	3	Personal de enfermería	2
- Generales	3	- Enfermeras en contacto	2
- Estomatología	0	- Enfermeras en otra actividad	0
- Otros	0		
Salas de expulsión	0	Consulta otorgada	
		Consulta externa	4,074
		- Consulta general	4,074
		- Consulta odontológica	0
Recurso humano			
Médicos en contacto	2	Indicadores de productividad 1/	
- Generales	0	Consulta general por médico general 2/	8.1
- Odontólogos	0	Consulta odontológica por odontólogo 3/	0.0
- Otros	0		
Médicos pasantes	2		
- P. de medicina	2		
- P. de odontología	0		

1/ Se consideran 252 días hábiles.

2/ Incluye consulta general y médicos generales más pasantes de medicina.

3/ Incluye consulta odontológica y odontólogos más pasantes de odontología.

Fuente: SSA/DGIS/Cubos dinámicos de información 2017.







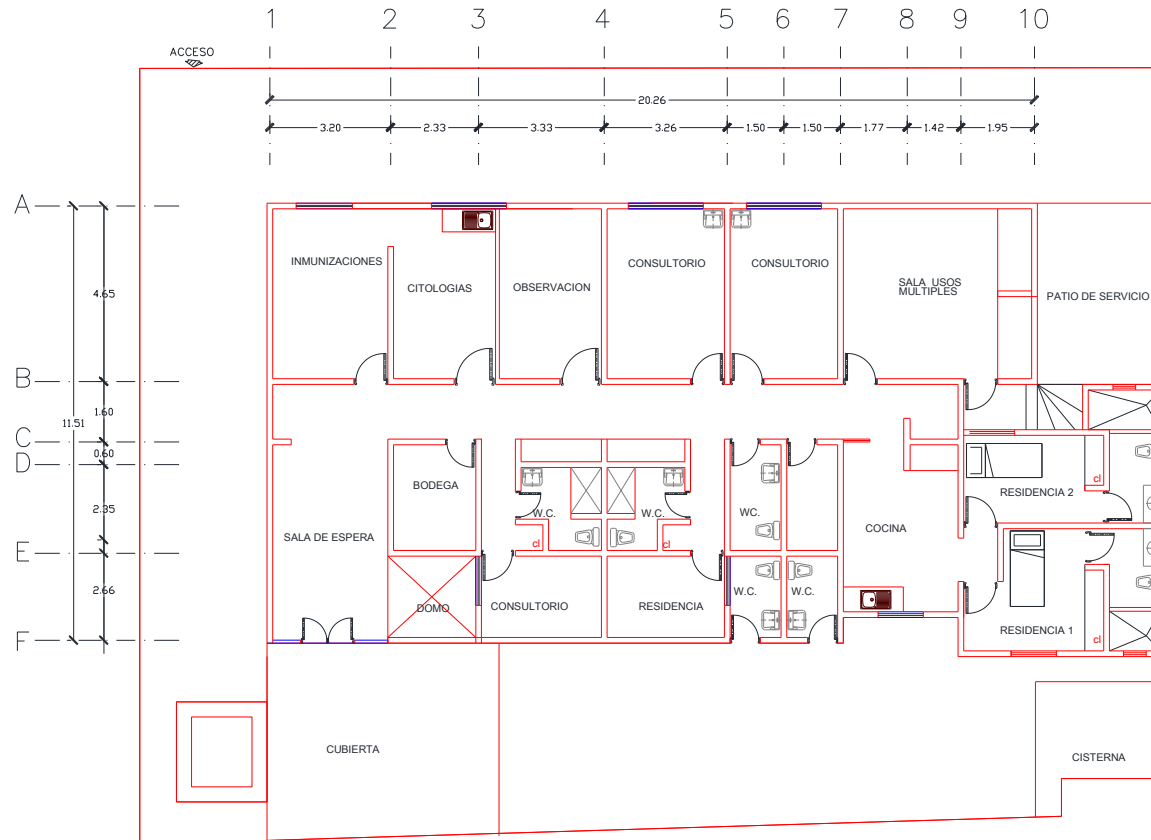
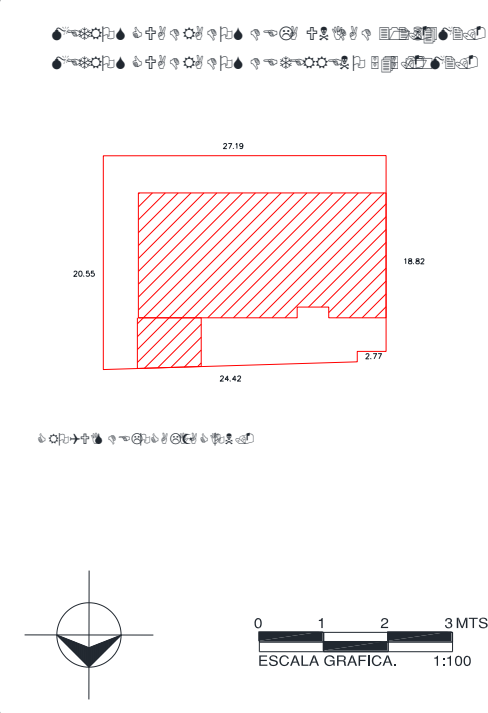

SINERHIAS/SIS/ Cubos dinámicos 2017.

Elaboró: Departamento de Evaluación



CS Jumiltepec: Plano arquitectónico

CENTRO DE SALUD:  FECHA DE CONSTRUCCIÓN:
 JURISDICCION SANITARIA: 
 MUNICIPIO:  LOCALIDAD: 
 PLANO: 
 CLAVE CLUES:  FECHA DE ACTUALIZACIÓN:  VALIDÓ: 
 REALIZÓ LEVANTAMIENTO: 



Centro de Salud Ocoxaltepec

Jurisdicción Sanitaria III

Población Total: 1,488

Población SSM: 1,386

***Afiliados al Seguro Popular: 1,261**

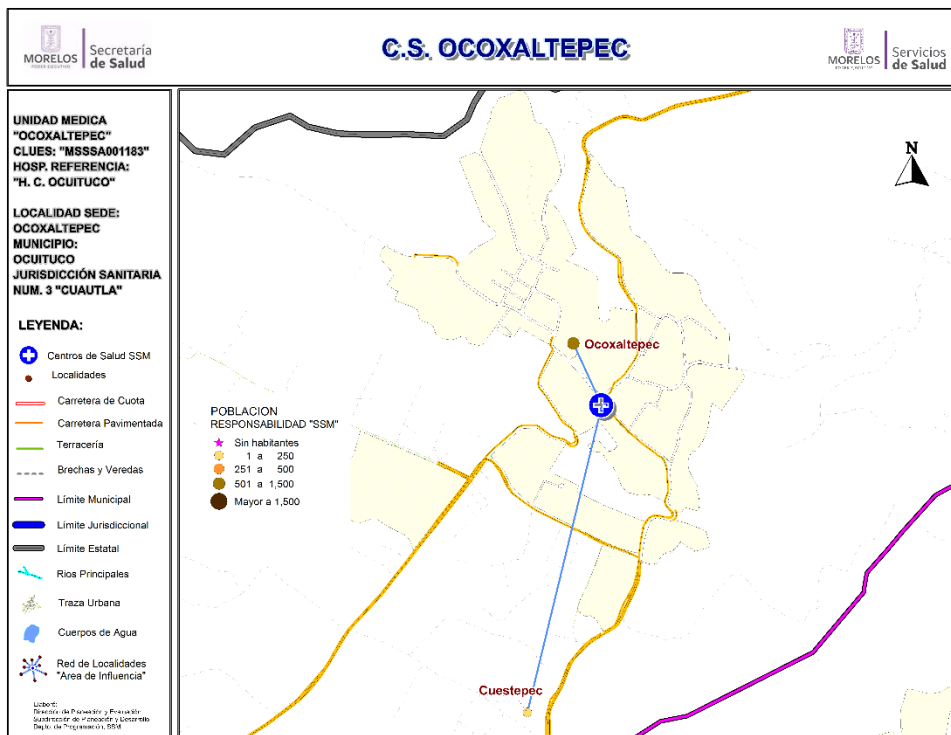

Población del Área de Influencia				
Localidad Sede	OCOXALTEPEC	Hosp. de Referencia	HOSP. COMUN.DE OCUITUCO	
Clave CLUES	MSSSA001183	Tipo de Unidad	RURAL-01	
No.	CLAVE LOCALIDAD	NOMBRE LOCALIDAD	POBLACIÓN TOTAL 2018	POBLACIÓN RESP. SSM 2018
1	170160035	Cuestepec	13	13
2	170160007	Ocoxaltepec	1,475	1,373
TOTAL			1,488	1,386



CS Ocoxaltepec: Morbilidad / SIS

MORBILIDAD DEL CS OCOXALTEPEC (CLUES:MSSSA001183), 2017.

No.	PADECIMIENTO	CLAVE CIE10	CASOS	
			NÚM.	TASA *
1	Infecciones respiratorias agudas	J00-J06, J20, J21 excepto J02.0 y J03.0	297	218.54
2	Infecciones intestinales por otros organismos y las mal definidas	A04, A08-A09 excepto A08.0	68	50.04
3	Infeccion de vías urinarias	N30, N34, N39.0	64	47.09
4	Obesidad	E66	39	28.70
5	Vulvovaginitis	N76	39	28.70
6	Conjuntivitis	H10	16	11.77
7	Otitis media aguda	H65.0-H65.1	15	11.04
8	Diabetes mellitus no insulino dependiente (Tipo II)	E11-E14	8	5.89
9	Desnutricion leve	E44.1	8	5.89
10	Desnutricion moderada	E44.0	4	2.94
	Resto de Diagnosticos		427	314.20
	TOTAL CAUSAS		985	

POBLACIÓN RESPONSABILIDAD SSM, 2017

1359

Fuente: SUIVE/SSM 2017 (incluye solo casos SSM). Proyección de población 2017, CONAPO-DGIS. *Tasa por 1,000 hab. del área de influencia de la Unidad Médica.

REPORTE SIS

Año	2012	2013	2014	2015	2016	2017
Total de Embarazadas 1° vez	26	30	33	27	39	42
Total de embarazadas Adolescentes 1° vez	6	11	10	4	5	7
Total de Pacientes de MPF	125	171	147	152	89	126
Total de Pacientes Referidos	68	163	82	63	280	202
Total de Pacientes Contrareferidos	1	7	2	0	13	0
Total DM en Tratamiento	30	35	27	55	55	67
Total DM en Control	7	10	15	5	12	22
Total HTA en Tratamiento	29	37	47	57	51	56
Total HTA en Control	11	31	27	52	36	25

Fuente: Subsistema de Prestación de Servicios (SIS) cierre anual 2012 - 2017, s/d= sin datos



CS Ocoxaltepec : SINERHIAS y Productividad

Nombre: OCOXALTEPEC

CLUES: MSSSA001183

Jurisdicción: No. III

Concepto	2017	Concepto	2017
Infraestructura			
Consultorios	1	Personal de enfermería	2
- Generales	1	- Enfermeras en contacto	2
- Estomatología	0	- Enfermeras en otra actividad	0
- Otros	0		
Salas de expulsión	0	Consulta otorgada	
		Consulta externa	3,782
		- Consulta general	3,775
		- Consulta odontológica	7
Recurso humano			
Médicos en contacto	1	Indicadores de productividad 1/	
- Generales	0	Consulta general por médico general 2/	15.0
- Odontólogos	0	Consulta odontológica por odontólogo 3/	0.0
- Otros	0		
Médicos pasantes	1		
- P. de medicina	1		
- P. de odontología	0		

1/ Se consideran 252 días hábiles.

2/ Incluye consulta general y médicos generales más pasantes de medicina.

3/ Incluye consulta odontológica y odontólogos más pasantes de odontología.

Fuente: SSA/DGIS/Cubos dinámicos de información 2017.

SINERHIAS/SIS/ Cubos dinámicos 2017.

Elaboró: Departamento de Evaluación

Centro de Salud Ocuituco

Jurisdicción Sanitaria III

Población Total: 8,538

Población SSM: 7,004

***Afiliados al Seguro Popular: 7,818**

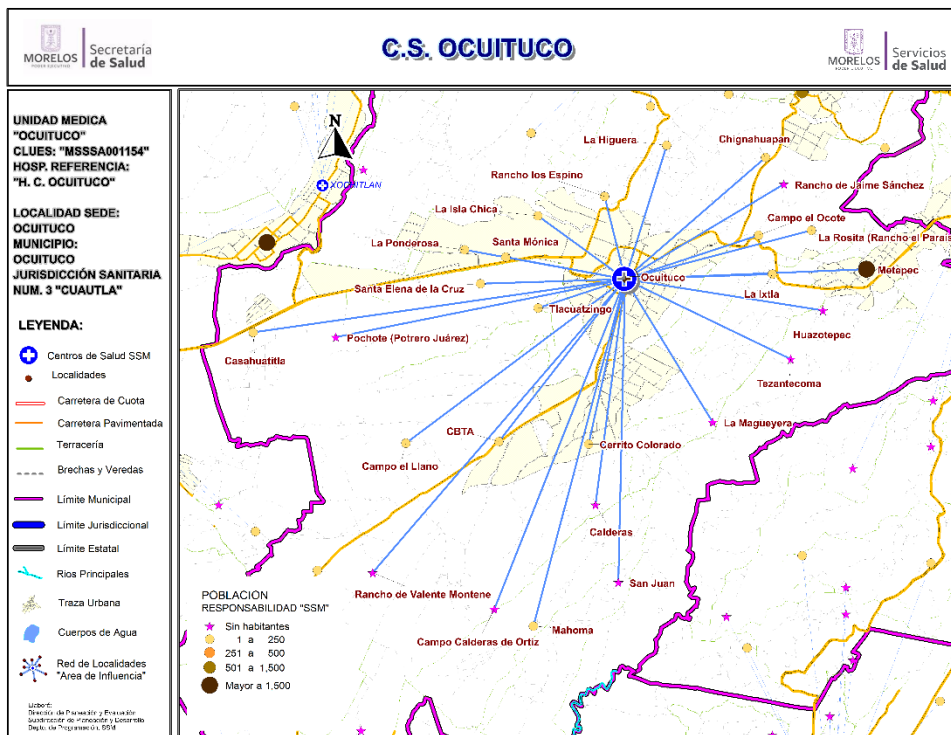

Población del Área de Influencia				
Localidad Sede OCUITUCO		Hosp. de Referencia	HOSP. COMUN.DE OCUITUCO.	
Clave CLUES MSSSA001154		Tipo de Unidad	RURAL-02	
No.	CLAVE LOCALIDAD	NOMBRE LOCALIDAD	POBLACIÓN TOTAL 2018	POBLACIÓN SSM 2018
1	170160031	Calderas	0	0
2	170160049	Campo Calderas de Ortiz	0	0
3	170160059	Campo el Llano	2	2
4	170160058	Campo el Ocote	1	1
5	170160032	Casahuatitla	23	18
6	170160046	Cerrito Colorado	30	23
7	170160009	Chignahuapan	18	12
8	170160037	Huazotepec	0	0
9	170160010	La Higuera	15	15
10	170160018	La Isla Chica	1	1
11	170160047	La Ixtla	32	30
12	170160038	La Magueyera	0	0
13	170160012	La Ponderosa	100	80
14	170160048	La Rosita (Rancho el Paraíso)	15	15
15	170160039	Mahoma	1	1
16	170160006	Metepec	2,845	2,388
17	170160033	Ninguno [CBTA]	4	4
18	170160001	Ocuituco	5,343	4,327
19	170160011	Pochote (Potrero Juárez)	0	0
20	170160051	Rancho de Jaime Sánchez	0	0
21	170160056	Rancho de Valente Montenegro	0	0
22	170160017	Rancho los Espino	28	25
23	170160042	San Juan	0	0
24	170160013	Santa Elena de la Cruz	1	1
25	170160014	Santa Mónica	42	25
26	170160044	Tezantecoma	0	0
27	170160020	Tlacuatzingo	37	36
TOTAL			8,538	7,004



CS Ocuituco: Morbilidad / SIS

MORBILIDAD DEL CS OCUITUCO (CLUES:MSSSA001154), 2017.

No.	PADECIMIENTO	CLAVE CIE10	CASOS	
			NÚM.	TASA *
1	Infecciones respiratorias agudas	J00-J06, J20, J21 excepto J02.0 y J03.0	1094	157.59
2	Infecciones intestinales por otros organismos y las mal definidas	A04, A08-A09 excepto A08.0	338	48.69
3	Infeccion de vias urinarias	N30, N34, N39.0	313	45.09
4	Ulceras, gastritis y duodenitis	K25-K29	156	22.47
5	Conjuntivitis	H10	96	13.83
6	Depresion	F32	58	8.35
7	Otitis media aguda	H65.0-H65.1	44	6.34
8	Vulvovaginitis	N76	40	5.76
9	Gingivitis y enfermedad periodontal	K05	38	5.47
10	Candidiasis urogenital	B37.3-B37.4	18	2.59
	Resto de Diagnosticos		1740	250.65
	TOTAL CAUSAS		3935	

POBLACIÓN RESPONSABILIDAD SSM, 2017

6942

Fuente: SUIVE/SSM 2017 (incluye solo casos SSM). Proyección de población 2017, CONAPO-DGIS. *Tasa por 1,000 hab. del área de influencia de la Unidad Médica.

REPORTE SIS

Año	2012	2013	2014	2015	2016	2017
Total de Embarazadas 1° vez	151	181	169	183	116	125
Total de embarazadas Adolescentes 1° vez	35	49	27	23	24	25
Total de Pacientes de MPF	187	238	247	585	288	229
Total de Pacientes Referidos	274	528	624	469	362	180
Total de Pacientes Contrareferidos	10	0	4	123	11	0
Total DM en Tratamiento	290	296	57	187	168	s/d
Total DM en Control	90	90	35		30	s/d
Total HTA en Tratamiento	234	236	83	164	142	s/d
Total HTA en Control	109	131	58	122	92	s/d

Fuente: Subsistema de Prestación de Servicios (SIS) cierre anual 2012 - 2017, s/d= sin datos



CS Ocuituco: SINERHIAS y Productividad

Nombre: OCUITUCO
CLUES: MSSSA001154
Jurisdicción: No. III

Concepto	2017	Concepto	2017
Infraestructura			
Consultorios	4	Personal de enfermería	5
- Generales	3	- Enfermeras en contacto	5
- Estomatología	1	- Enfermeras en otra actividad	0
- Otros	0		
Salas de expulsión	0		
Recurso humano			
Médicos en contacto	6	Consulta otorgada	
- Generales	2	Consulta externa	14,581
- Odontólogos	1	- Consulta general	13,392
- Otros	0	- Consulta odontológica	1,189
Médicos pasantes	3		
- P. de medicina	2		
- P. de odontología	1		
		Indicadores de productividad 1/	
		Consulta general por médico general 2/	13.3
		Consulta odontológica por odontólogo 3/	2.4

1/ Se consideran 252 días hábiles.

2/ Incluye consulta general y médicos generales más pasantes de medicina.

3/ Incluye consulta odontológica y odontólogos más pasantes de odontología.

Fuente: SSA/DGIS/Cubos dinámicos de información 2017.

SINERHIAS/SIS/ Cubos dinámicos 2017.

Elaboró: Departamento de Evaluación



CS Ocuituco: Plano arquitectónico

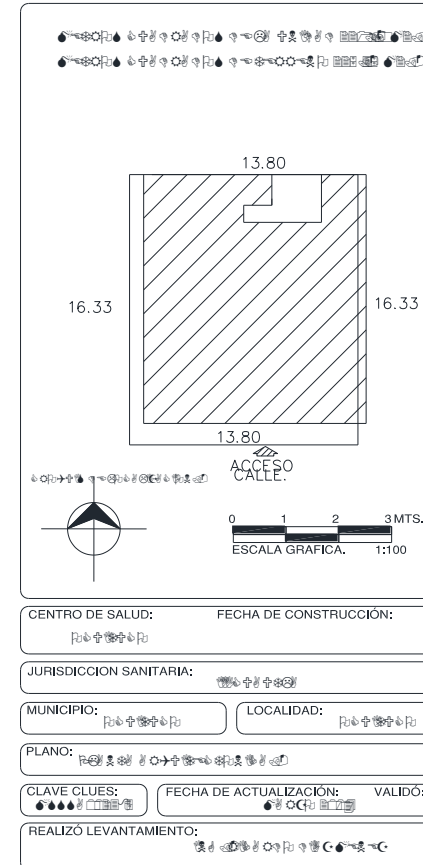
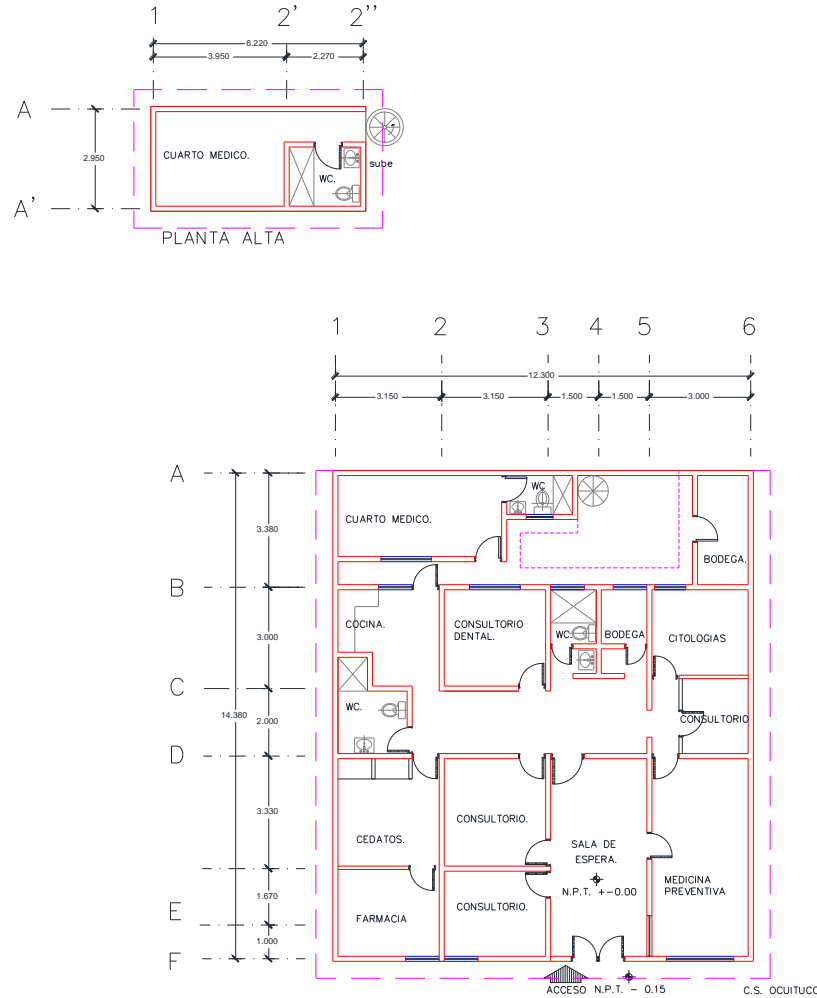

Fuente: Depto. de Obras, Conservación y Mantenimiento, SSM

Municipio: Tepalcingo

Jurisdicción Sanitaria III

Población Total 2018: 27,987 habitantes

Afiliados al Seguro Popular: 22,043 habitantes

UNIDADES DE SALUD

- UNIDADES DE PRIMER NIVEL: 7
- UNIDADES DE SEGUNDO NIVEL: 0
- UNIDADES DE TERCER NIVEL: 0
- UNIDADES MEDICAS MOVILES: 1
- 1.- TIPO II
- 1.- TIPO III

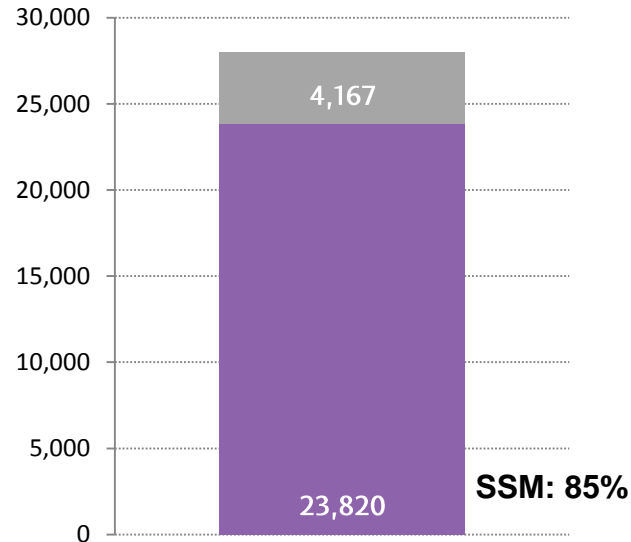

Rango de Edad	Hombres	Mujeres	TOTAL
< 1	244	266	510
1 - 4	1,031	969	2,000
5 - 9	1,239	1,178	2,417
10 - 14	1,252	1,246	2,498
15 - 19	1,379	1,315	2,694
20 - 24	1,154	1,183	2,337
25 - 29	975	1,142	2,117
30 - 34	839	1,039	1,878
35 - 39	794	975	1,769
40 - 44	800	950	1,750
45 - 49	781	898	1,679
50 - 54	712	802	1,514
55 - 59	624	645	1,269
60 - 64	496	529	1,025
65-69	406	414	820
70-74	306	316	622
75-79	210	242	452
80-84	149	177	326
85 y más	140	170	310
Total	13,531	14,456	27,987

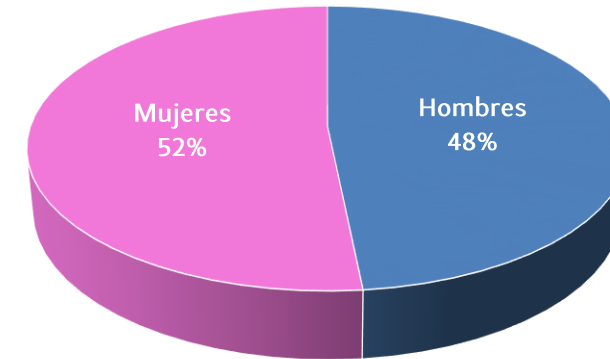



Ubicación Geográfica

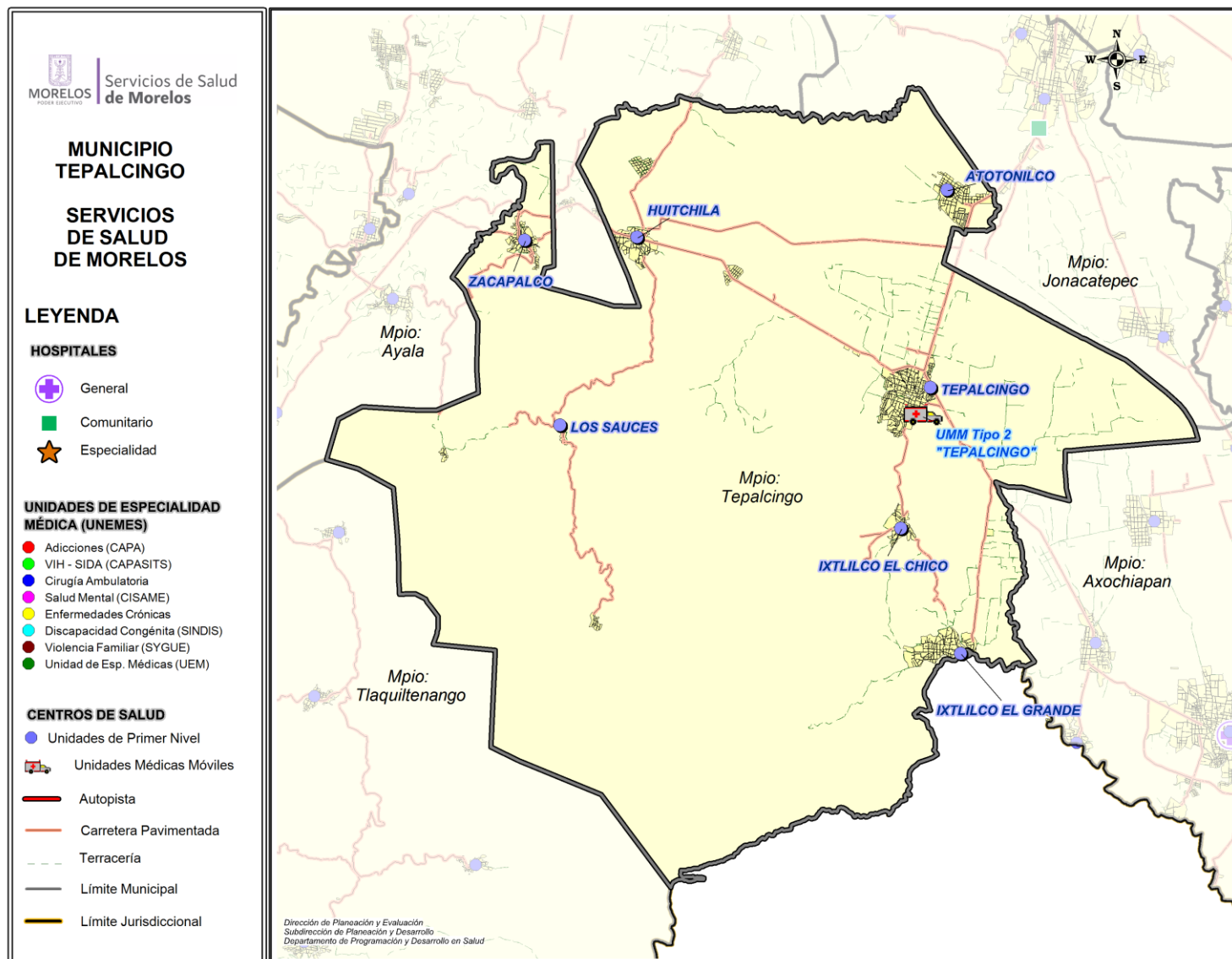



Centro de Salud Atotonilco

Jurisdicción Sanitaria III

Población Total: 3,597

Población SSM: 2,845

***Afiliados al Seguro Popular: 2,665**

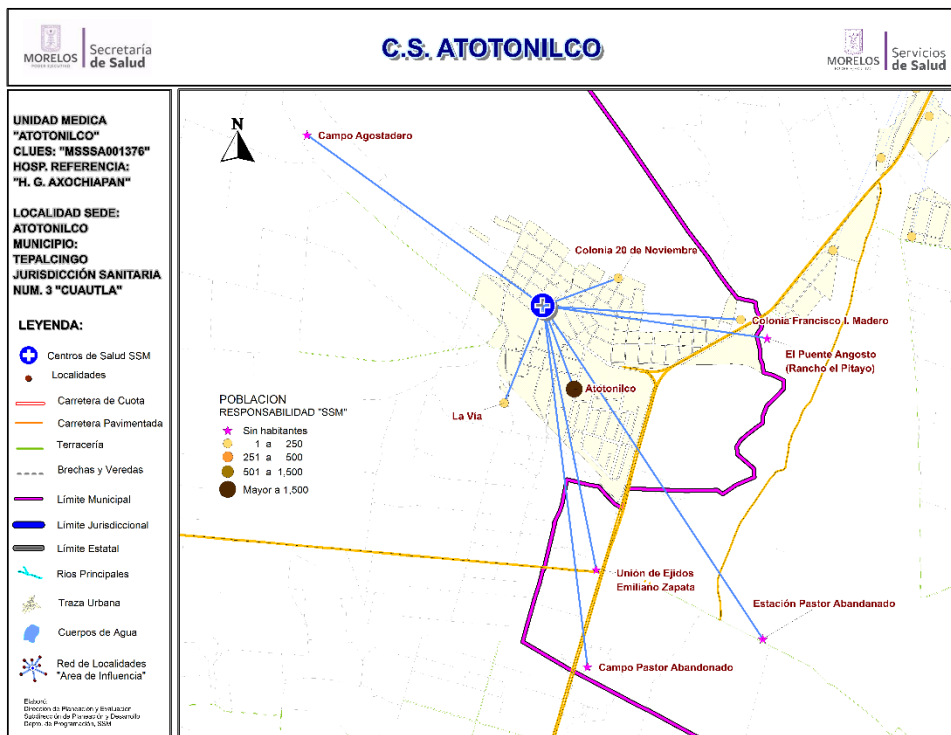

Fuente: Estudio de Regionalización Operativa, 2018
 *REPSS Morelos

Población del Área de Influencia

Localidad Sede		ATOTONILCO	Hosp. de Referencia	HOSP. GRAL. DE AXOCHIAPAN
Clave CLUES		MSSSA001376	Tipo de Unidad	RURAL-01
No.	CLAVE LOCALIDAD	NOMBRE LOCALIDAD	POBLACIÓN TOTAL 2018	POBLACIÓN RESP. SSM 2018
1	170190002	Atotonilco	3,506	2,761
2	170190036	Campo Agostadero	0	0
3	170130025	Campo Pastor Abandonado	0	0
4	170190032	Colonia 20 de Noviembre	42	40
5	170190044	Colonia Francisco I. Madero	13	12
6	170130018	El Puente Angosto (Rancho el Pitayo)	0	0
7	170190033	La Vía	36	32
8	170130030	Ninguno [Estación Pastor Abandonado]	0	0
9	170130032	Unión de Ejidos Emiliano Zapata	0	0
TOTAL			3,597	2,845



CS Atotonilco: Morbilidad / SIS

MORBILIDAD DEL CS ATOTONILCO (CLUES:MSSSA001376), 2017.

No.	PADECIMIENTO	CLAVE CIE10	CASOS	
			NÚM.	TASA *
1	Infecciones respiratorias agudas	J00-J06, J20, J21 excepto J02.0 y J03.0	381	135.20
2	Infecciones intestinales por otros organismos y las mal definidas	A04, A08-A09 excepto A08.0	77	27.32
3	Infeccion de vías urinarias	N30, N34, N39.0	63	22.36
4	Vulvovaginitis	N76	23	8.16
5	Faringitis y amigdalitis estreptococicas	J02.0, J03.0	14	4.97
6	Otitis media aguda	H65.0-H65.1	10	3.55
7	Candidiasis urogenital	B37.3-B37.4	8	2.84
8	Desnutricion moderada	E44.0	6	2.13
9	Intoxicacion por picadura de alacran	T63.2, X22	6	2.13
10	Hipertension arterial	I10-I15	3	1.06
	Resto de Diagnosticos		117	41.52
	TOTAL CAUSAS		708	

POBLACIÓN RESPONSABILIDAD SSM, 2017

2818

Fuente: SUIVE/SSM 2017 (incluye solo casos SSM). Proyección de población 2017, CONAPO-DGIS. *Tasa por 1,000 hab. del área de influencia de la Unidad Médica.

REPORTE SIS

Año	2012	2013	2014	2015	2016	2017
Total de Embarazadas 1° vez	49	25	43	37	53	53
Total de embarazadas Adolescentes 1° vez	11	10	9	7	19	15
Total de Pacientes de MPF	98	103	121	147	76	82
Total de Pacientes Referidos	70	70	104	143	120	41
Total de Pacientes Contrareferidos	0	0	8	3	9	0
Total DM en Tratamiento	32	75	76	138	73	72
Total DM en Control	17	60	64	56	32	22
Total HTA en Tratamiento	11	83	59	74	49	47
Total HTA en Control	9	81	51	69	53	32

Fuente: Subsistema de Prestación de Servicios (SIS) cierre anual 2012 - 2017, s/d= sin datos



CS Atotonilco: SINERHIAS y Productividad

Nombre: ATOTONILCO
CLUES: MSSSA001376
Jurisdicción: No. III

Concepto	2017	Concepto	2017
Infraestructura			
Consultorios	2	Personal de enfermería	2
- Generales	2	- Enfermeras en contacto	2
- Estomatología	0	- Enfermeras en otra actividad	0
- Otros	0		
Salas de expulsión	0		
Recurso humano			
Médicos en contacto	2	Consulta otorgada	
- Generales	0	Consulta externa	3,612
- Odontólogos	0	- Consulta general	3,612
- Otros	0	- Consulta odontológica	0
Médicos pasantes	2		
- P. de medicina	2		
- P. de odontología	0		
		Indicadores de productividad 1/	
		Consulta general por médico general 2/	7.2
		Consulta odontológica por odontólogo 3/	0.0

1/ Se consideran 252 días hábiles.

2/ Incluye consulta general y médicos generales más pasantes de medicina.

3/ Incluye consulta odontológica y odontólogos más pasantes de odontología.

Fuente: SSA/DGIS/Cubos dinámicos de información 2017.

SINERHIAS/SIS/ Cubos dinámicos 2017.

Elaboró: Departamento de Evaluación

CS Atotonilco: Plano arquitectónico

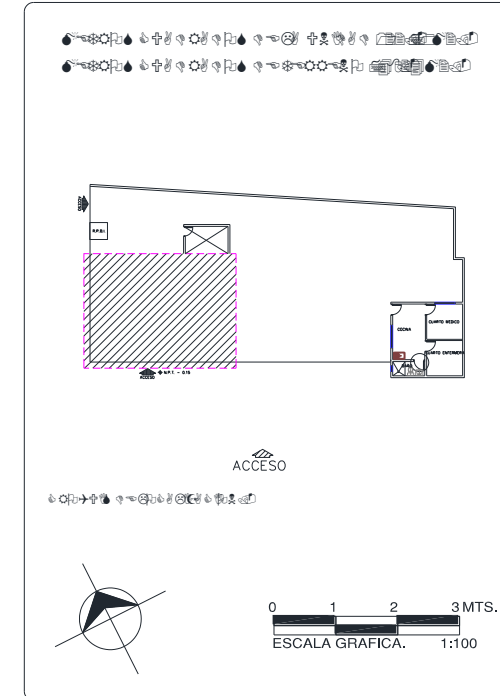
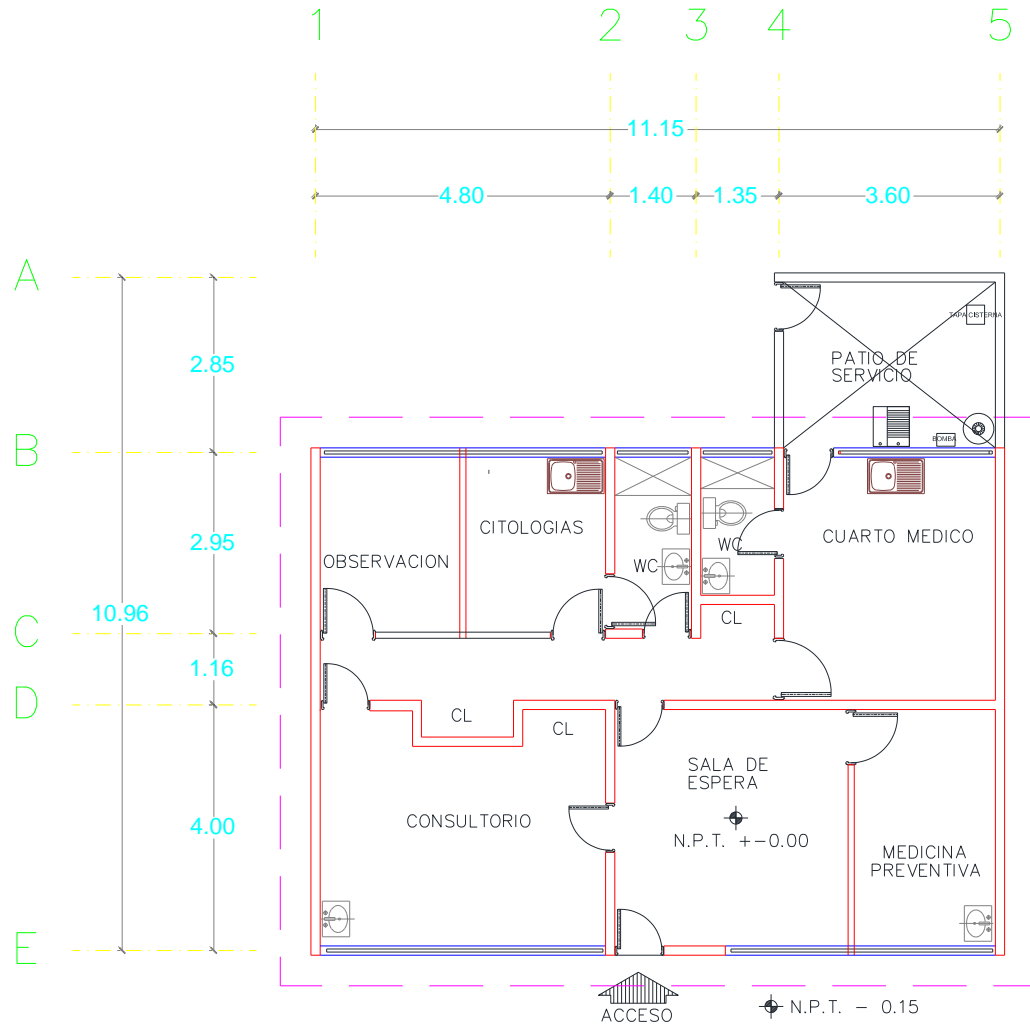

CENTRO DE SALUD:	FECHA DE CONSTRUCCIÓN:	
JURISDICCION SANITARIA:		
MUNICIPIO:	LOCALIDAD:	
PLANO:		
CLAVE CLUES:	FECHA DE ACTUALIZACIÓN:	VALIDO:
REALIZÓ LEVANTAMIENTO:		

Fuente: Depto. de Obras, Conservación y Mantenimiento, SSM



Centro de Salud Huitchila

Jurisdicción Sanitaria III

Población Total: 3,177

Población SSM: 2,792

***Afiliados al Seguro Popular: 2,211**

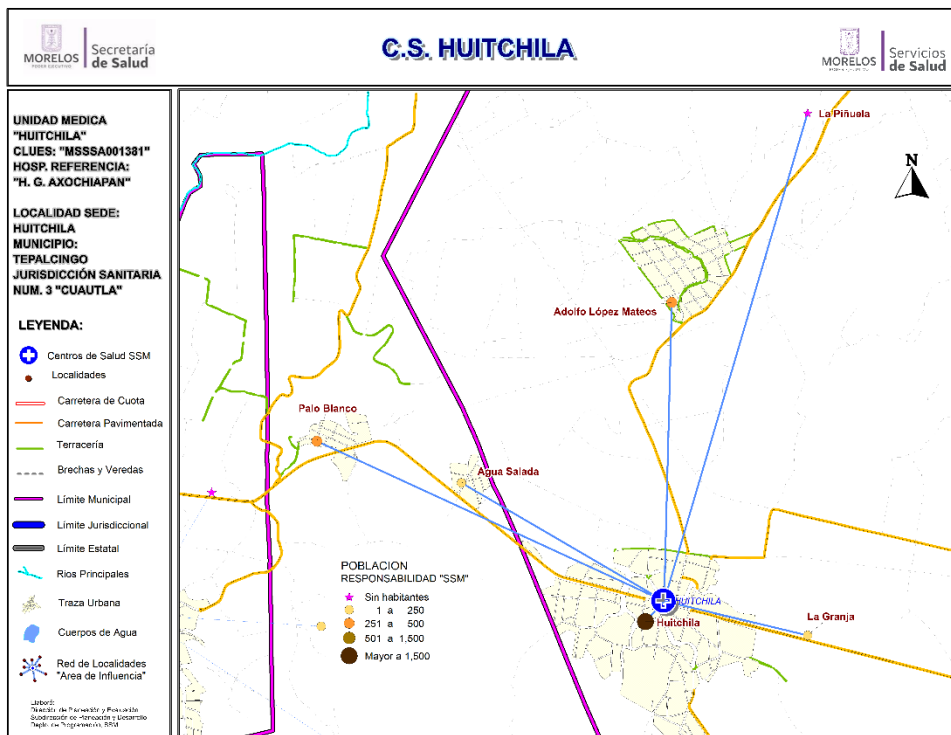

Población del Área de Influencia

Localidad Sede	HUITCHILA	Hosp. de Referencia	HOSP. GRAL. DE AXOCHIAPAN	
Clave CLUES	MSSSA001381	Tipo de Unidad	RURAL-01	
No.	CLAVE LOCALIDAD	NOMBRE LOCALIDAD	POBLACIÓN TOTAL 2018	POBLACIÓN RESP. SSM 2018
1	170190007	Adolfo López Mateos	515	466
2	170040132	Agua Salada	80	65
3	170190003	Huitchila	2,137	1,899
4	170190026	La Granja	1	1
5	170190028	La Piñuela	0	0
6	170040017	Palo Blanco	444	361
TOTAL			3,177	2,792

Fuente: Estudio de Regionalización Operativa, 2018

*REPS Morelos

CS Huitchila: Morbilidad / SIS

MORBILIDAD DEL CS HUITCHILA (CLUES:MSSSA001381), 2017.

No.	PADECIMIENTO	CLAVE CIE10	CASOS	
			NÚM.	TASA *
1	Infecciones respiratorias agudas	J00-J06, J20, J21 excepto J02.0 y J03.0	276	99.82
2	Infeccion de vias urinarias	N30, N34, N39.0	60	21.70
3	Intoxicacion por picadura de alacran	T63.2, X22	41	14.83
4	Vulvovaginitis	N76	40	14.47
5	Infeccion por Virus Zika	U06.9	16	5.79
6	Otitis media aguda	H65.0-H65.1	7	2.53
7	Conjuntivitis	H10	3	1.08
8	Faringitis y amigdalitis estreptococicas	J02.0, J03.0	3	1.08
9	Otras infecciones intestinales debidas a protozoarios	A07.0, A07.2, A07.9	2	0.72
10	Infecciones intestinales por otros organismos y las mal definidas	A04, A08-A09 excepto A08.0	2	0.72
	Resto de Diagnosticos		46	16.64
	TOTAL CAUSAS		496	

POBLACIÓN RESPONSABILIDAD SSM, 2017

2765

Fuente: SUIVE/SSM 2017 (incluye solo casos SSM). Proyección de población 2017, CONAPO-DGIS. *Tasa por 1,000 hab. del área de influencia de la Unidad Médica.

REPORTE SIS

Año	2012	2013	2014	2015	2016	2017
Total de Embarazadas 1° vez	31	44	68	48	40	47
Total de embarazadas Adolescentes 1° vez	4	13	5	9	12	9
Total de Pacientes de MPF	108	85	92	77	87	80
Total de Pacientes Referidos	37	42	173	41	90	88
Total de Pacientes Contrareferidos	0	0	0	0	0	0
Total DM en Tratamiento	83	63	53	110	27	50
Total DM en Control	20	19	26	0	9	13
Total HTA en Tratamiento	37	37	28	90	18	31
Total HTA en Control	7	7	23	75	26	29

Fuente: Subsistema de Prestación de Servicios (SIS) cierre anual 2012 - 2017, s/d= sin datos



CS Huitchila: SINERHIAS y Productividad

Nombre: HUITCHILA
CLUES: MSSSA001381
Jurisdicción: No. III

Concepto	2017	Concepto	2017
Infraestructura			
Consultorios	1	Personal de enfermería	2
- Generales	1	- Enfermeras en contacto	2
- Estomatología	0	- Enfermeras en otra actividad	0
- Otros	0		
Salas de expulsión	0	Consulta otorgada	
		Consulta externa	1,979
		- Consulta general	1,979
		- Consulta odontológica	0
Recurso humano			
Médicos en contacto	1	Indicadores de productividad 1/	
- Generales	0	Consulta general por médico general 2/	7.9
- Odontólogos	0	Consulta odontológica por odontólogo 3/	0.0
- Otros	0		
Médicos pasantes	1		
- P. de medicina	1		
- P. de odontología	0		

1/ Se consideran 252 días hábiles.

2/ Incluye consulta general y médicos generales más pasantes de medicina.

3/ Incluye consulta odontológica y odontólogos más pasantes de odontología.

Fuente: SSA/DGIS/Cubos dinámicos de información 2017.

SINERHIAS/SIS/ Cubos dinámicos 2017.

Elaboró: Departamento de Evaluación



CS Huitchila: Plano arquitectónico

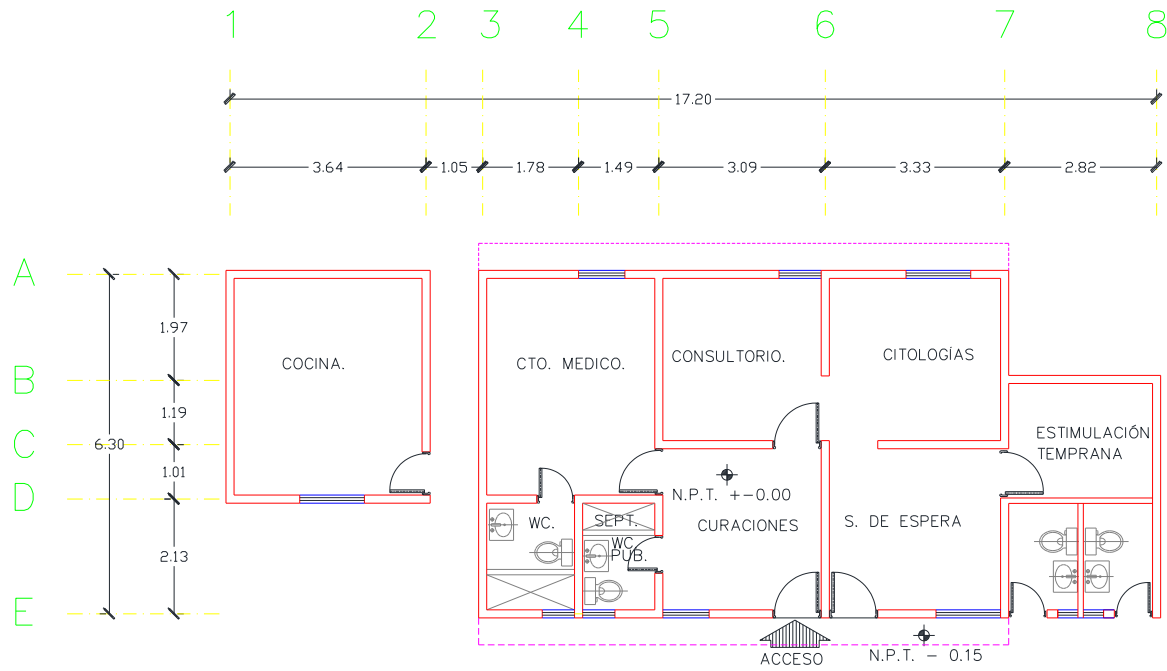

Site Plan:

 Dimensions: 17.25, 27.84, 24.12, 17.64

 Features: ACCESO, CALLE

 Scale: ESCALA GRAFICA. 1:100

 Orientation: North arrow

CENTRO DE SALUD:	FECHA DE CONSTRUCCIÓN:	
JURISDICCION SANITARIA:		
MUNICIPIO:	LOCALIDAD:	
PLANO:		
CLAVE CLUES:	FECHA DE ACTUALIZACIÓN:	VALIDÓ:
REALIZÓ LEVANTAMIENTO:		



Centro de Salud Ixtlilco el Chico

Jurisdicción Sanitaria III

Población Total: 1,480

Población SSM: 1,343

***Afiliados al Seguro Popular: 1,274**

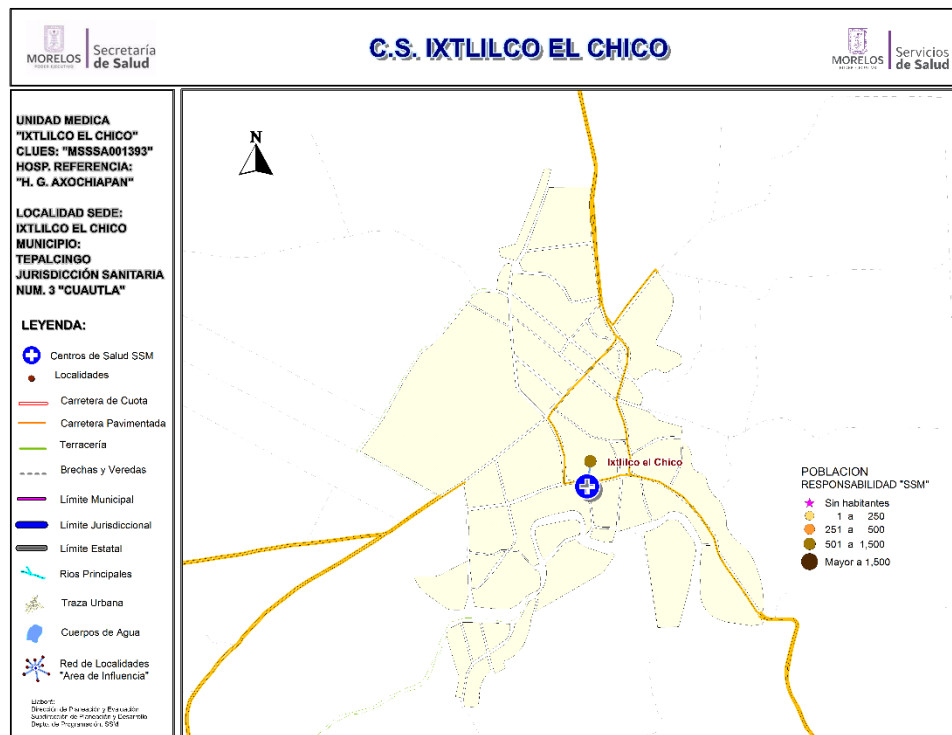

Población del Área de Influencia

No.	CLAVE LOCALIDAD	NOMBRE LOCALIDAD	POBLACIÓN TOTAL 2018	POBLACIÓN RESP. SSM 2018
1	170190004	Ixtlilco el Chico	1,480	1,343
TOTAL			1,480	1,343

Fuente: Estudio de Regionalización Operativa, 2018
*REPSS Morelos



CS Ixtlilco el Chico: Morbilidad / SIS

MORBILIDAD DEL CS IXTLILCO EL CHICO (CLUES:MSSSA001393), 2017.

No.	PADECIMIENTO	CLAVE CIE10	CASOS	
			NÚM.	TASA *
1	Infecciones respiratorias agudas	J00-J06, J20, J21 excepto J02.0 y J03.0	420	315.79
2	Conjuntivitis	H10	140	105.26
3	Infecciones intestinales por otros organismos y las mal definidas	A04, A08-A09 excepto A08.0	114	85.71
4	Infección de vías urinarias	N30, N34, N39.0	108	81.20
5	Intoxicación por picadura de alacran	T63.2, X22	50	37.59
6	Vulvovaginitis	N76	41	30.83
7	Otitis media aguda	H65.0-H65.1	21	15.79
8	Otras infecciones intestinales debidas a protozoarios	A07.0, A07.2, A07.9	20	15.04
9	Tricomoniasis urogenital	A59.0	17	12.78
10	Úlceras, gastritis y duodenitis	K25-K29	11	8.27
	Resto de Diagnosticos		293	220.30
	TOTAL CAUSAS		1235	

POBLACIÓN RESPONSABILIDAD SSM, 2017

1330

Fuente: SUIVE/SSM 2017 (incluye solo casos SSM). Proyección de población 2017, CONAPO-DGIS. *Tasa por 1,000 hab. del área de influencia de la Unidad Médica.

REPORTE SIS

Año	2012	2013	2014	2015	2016	2017
Total de Embarazadas 1° vez	26	23	12	16	21	24
Total de embarazadas Adolescentes 1° vez	5	4	2	5	12	10
Total de Pacientes de MPF	86	109	86	82	87	67
Total de Pacientes Referidos	145	124	55	87	53	47
Total de Pacientes Contrareferidos	0	0	1	2	1	0
Total DM en Tratamiento	31	36	54	63	49	50
Total DM en Control	14	27	39	43	29	29
Total HTA en Tratamiento	21	18	47	69	56	45
Total HTA en Control	21	16	37	57	47	40

Fuente: Subsistema de Prestación de Servicios (SIS) cierre anual 2012 - 2017, s/d= sin datos



CS Ixtlilco el Chico: SINERHIAS y Productividad

Nombre: IXTLILCO EL CHICO

CLUES: MSSSA001393

Jurisdicción: No. III

Concepto	2017	Concepto	2017
Infraestructura			
Consultorios	1	Personal de enfermería	2
- Generales	1	- Enfermeras en contacto	2
- Estomatología	0	- Enfermeras en otra actividad	0
- Otros	0		
Salas de expulsión	0	Consulta otorgada	
		Consulta externa	2,394
		- Consulta general	2,394
		- Consulta odontológica	0
Recurso humano			
Médicos en contacto	1	Indicadores de productividad 1/	
- Generales	0	Consulta general por médico general 2/	9.5
- Odontólogos	0	Consulta odontológica por odontólogo 3/	0.0
- Otros	0		
Médicos pasantes	1		
- P. de medicina	1		
- P. de odontología	0		

1/ Se consideran 252 días hábiles.

2/ Incluye consulta general y médicos generales más pasantes de medicina.

3/ Incluye consulta odontológica y odontólogos más pasantes de odontología.

Fuente: SSA/DGIS/Cubos dinámicos de información 2017.

SINERHIAS/SIS/ Cubos dinámicos 2017.

Elaboró: Departamento de Evaluación



CS Ixtlilco el Chico: Plano arquitectónico

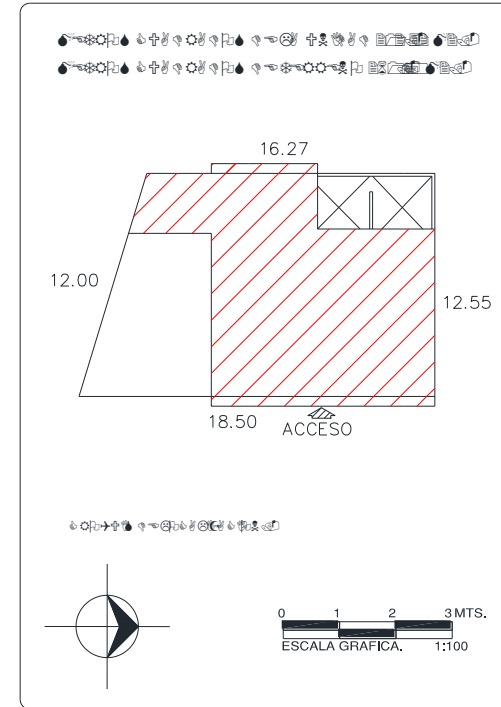
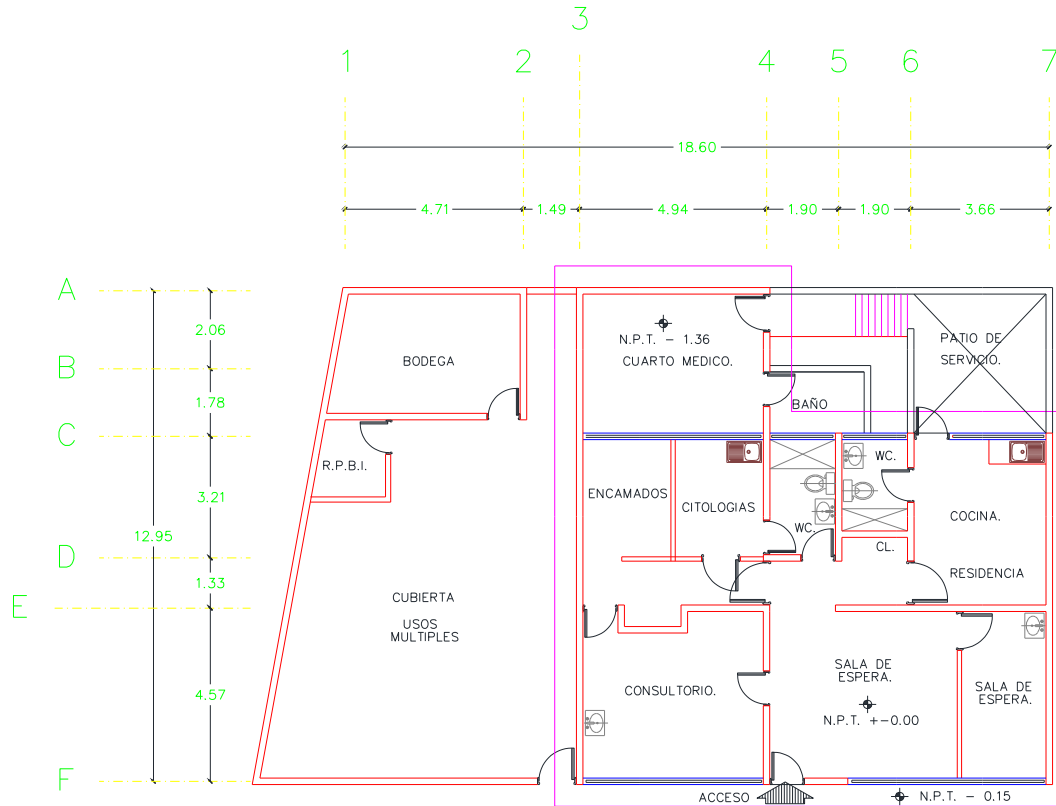

CENTRO DE SALUD:	FECHA DE CONSTRUCCIÓN:
JURISDICCION SANITARIA:	
MUNICIPIO:	LOCALIDAD:
PLANO:	
CLAVE CLUES:	FECHA DE ACTUALIZACIÓN: VALIDO:
REALIZÓ LEVANTAMIENTO:	



Centro de Salud Ixtlilco el Grande

Jurisdicción Sanitaria III

Población Total: 3,743

Población SSM: 3,592

***Afiliados al Seguro Popular: 3,279**

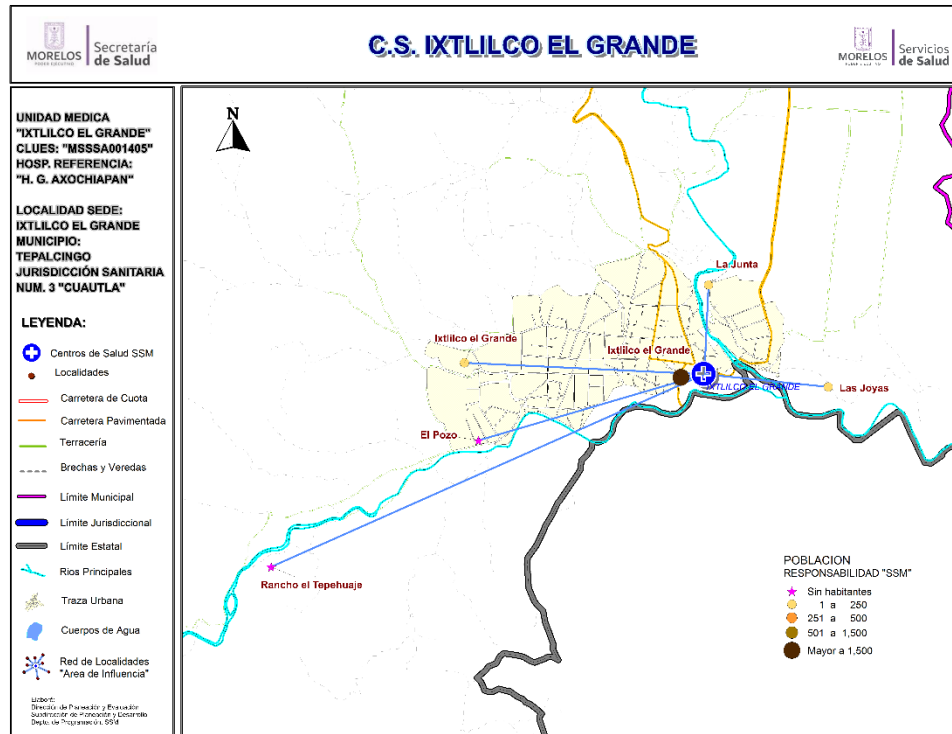

Fuente: Estudio de Regionalización Operativa, 2018
*REPS Morelos

Población del Área de Influencia

Localidad Sede	IXTLILCO EL GRANDE	Hosp. de Referencia	HOSP. GRAL. DE AXOCHIAPAN	
Clave CLUES	MSSA001405	Tipo de Unidad	RURAL-01	
No.	CLAVE LOCALIDAD	NOMBRE LOCALIDAD	POBLACIÓN TOTAL 2018	POBLACIÓN RESP. SSM 2018
1	170190040	El Pozo	0	0
2	170190005	Ixtlilco el Grande	3,615	3,466
3	170190046	Ixtlilco el Grande	21	21
4	170190041	La Joyita de Piedra Grande	0	0
5	170190039	La Junta	4	4
6	170190021	Las Joyas	103	101
TOTAL			3,743	3,592

CS Ixtlilco el Grande: Morbilidad / SIS

MORBILIDAD DEL CS IXTLILCO EL GRANDE (CLUES:MSSSA001405), 2017.

No.	PADECIMIENTO	CLAVE CIE10	CASOS	
			NÚM.	TASA *
1	Infecciones respiratorias agudas	J00-J06, J20, J21 excepto J02.0 y J03.0	358	100.70
2	Intoxicacion por picadura de alacran	T63.2, X22	95	26.72
3	Infeccion de vias urinarias	N30, N34, N39.0	84	23.63
4	Infecciones intestinales por otros organismos y las mal definidas	A04, A08-A09 excepto A08.0	81	22.78
5	Vulvovaginitis	N76	24	6.75
6	Otitis media aguda	H65.0-H65.1	16	4.50
7	Faringitis y amigdalitis estreptococicas	J02.0, J03.0	14	3.94
8	Ulceras, gastritis y duodenitis	K25-K29	12	3.38
9	Conjuntivitis	H10	9	2.53
10	Desnutricion leve	E44.1	8	2.25
	Resto de Diagnosticos		448	126.02
	TOTAL CAUSAS		1149	

POBLACIÓN RESPONSABILIDAD SSM, 2017

3555

Fuente: SUIVE/SSM 2017 (incluye solo casos SSM). Proyección de población 2017, CONAPO-DGIS. *Tasa por 1,000 hab. del área de influencia de la Unidad Médica.

REPORTE SIS

Año	2012	2013	2014	2015	2016	2017
Total de Embarazadas 1° vez	45	52	45	43	51	57
Total de embarazadas Adolescentes 1° vez	18	4	5	9	14	15
Total de Pacientes de MPF	147	122	122	117	116	163
Total de Pacientes Referidos	32	66	75	82	69	48
Total de Pacientes Contrareferidos	7	0	7	0	0	0
Total DM en Tratamiento	60	40	184	46	77	64
Total DM en Control	33	10	94	23	24	21
Total HTA en Tratamiento	85	36	162	24	51	42
Total HTA en Control	58	13	100	24	36	15

Fuente: Subsistema de Prestación de Servicios (SIS) cierre anual 2012 - 2017, s/d= sin datos



CS Ixtlilco el Grande: SINERHIAS y Productividad

Nombre: IXTLILCO EL GRANDE

CLUES: MSSSA001405

Jurisdicción: No. III

Concepto	2017	Concepto	2017
Infraestructura			
Consultorios	1	Personal de enfermería	3
- Generales	1	- Enfermeras en contacto	3
- Estomatología	0	- Enfermeras en otra actividad	0
- Otros	0		
Salas de expulsión	0		
Recurso humano			
Médicos en contacto	1	Consulta otorgada	
- Generales	0	Consulta externa	3,436
- Odontólogos	0	- Consulta general	3,436
- Otros	0	- Consulta odontológica	0
Médicos pasantes	1		
- P. de medicina	1		
- P. de odontología	0		
		Indicadores de productividad 1/	
		Consulta general por médico general 2/	13.6
		Consulta odontológica por odontólogo 3/	0.0

1/ Se consideran 252 días hábiles.

2/ Incluye consulta general y médicos generales más pasantes de medicina.

3/ Incluye consulta odontológica y odontólogos más pasantes de odontología.

Fuente: SSA/DGIS/Cubos dinámicos de información 2017.

SINEHIAS/SIS/ Cubos dinámicos 2017.

Elaboró: Departamento de Evaluación



CS Ixtlilco el Grande: Plano arquitectónico

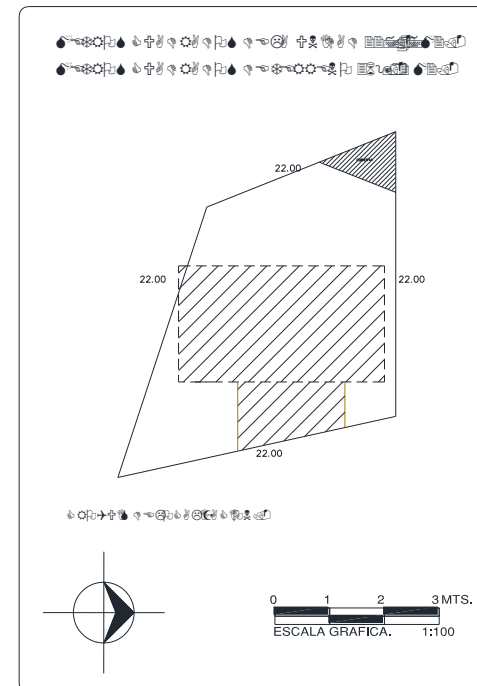
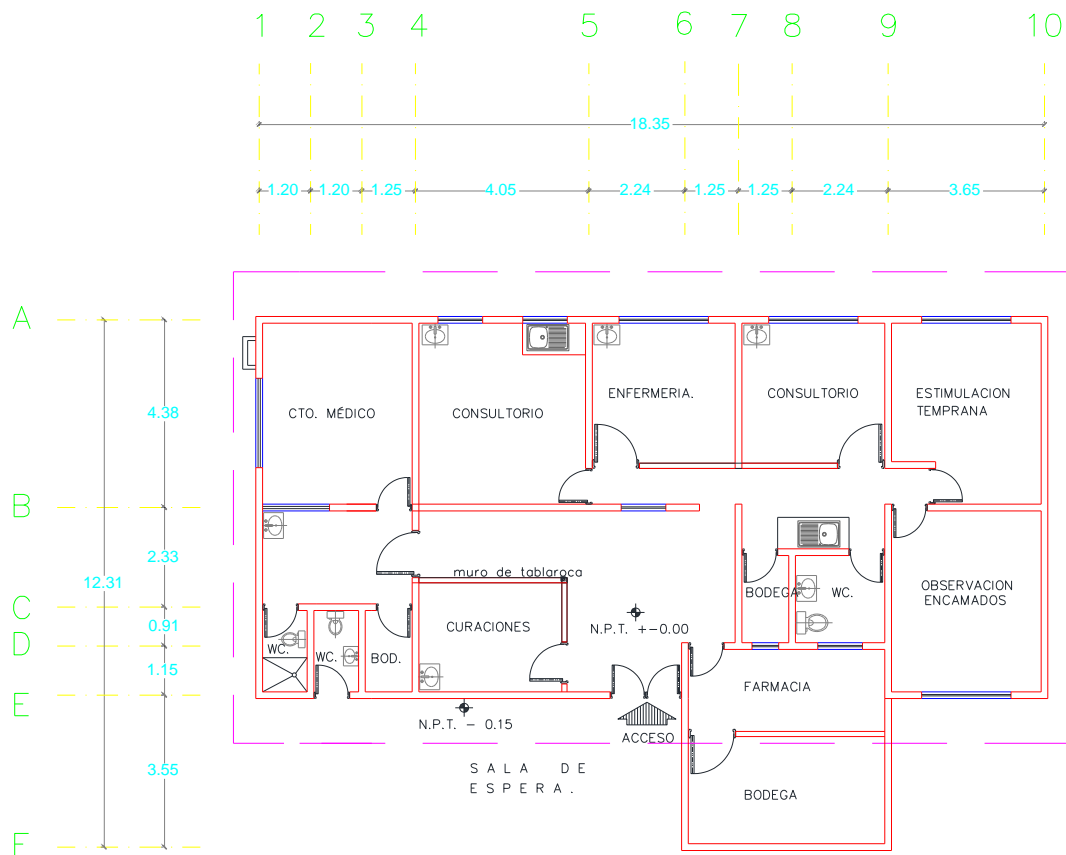

CENTRO DE SALUD:	FECHA DE CONSTRUCCIÓN:	
JURISDICCION SANITARIA:		
MUNICIPIO:	LOCALIDAD:	
PLANO:		
CLAVE CLUES:	FECHA DE ACTUALIZACIÓN:	VALIDÓ:
REALIZÓ LEVANTAMIENTO:		



Centro de Salud Los Sauces

Jurisdicción Sanitaria III

Población Total: 621

Población SSM: 601

***Afiliados al Seguro Popular: 519**

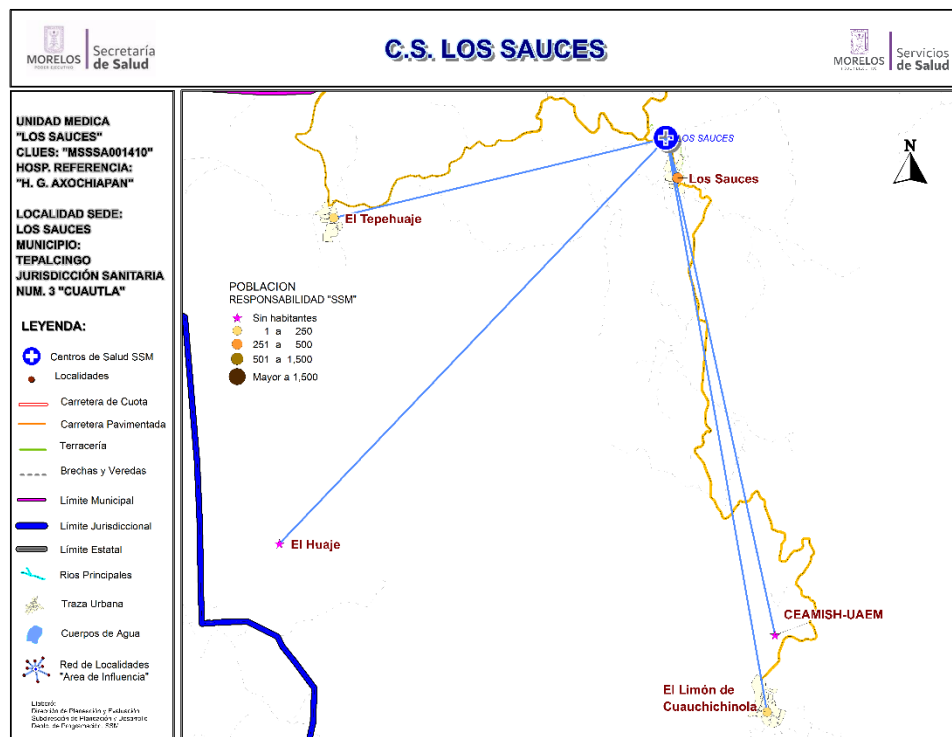

Fuente: Estudio de Regionalización Operativa, 2018

*REPSS Morelos

Población del Área de Influencia

Localidad Sede		LOS SAUCES	Hosp. de Referencia	HOSP. GRAL. DE AXOCHIAPAN
Clave CLUES		MSSA001410	Tipo de Unidad	RURAL-01
No.	CLAVE LOCALIDAD	NOMBRE LOCALIDAD	POBLACIÓN TOTAL 2018	POBLACIÓN RESP. SSM 2018
1	170190052	CEAMISH-UAEM	0	0
2	170190045	El Huaje	0	0
3	170190006	El Limón de Cuauichinola	142	135
4	170190010	El Tepehuaje	150	144
5	170190009	Los Sauces	329	322
TOTAL			621	601



CS Los Sauces: Morbilidad / SIS

MORBILIDAD DEL CS LOS SAUCES (CLUES:MSSSA001410), 2017.

No.	PADECIMIENTO	CLAVE CIE10	CASOS	
			NÚM.	TASA *
1	Infecciones respiratorias agudas	J00-J06, J20, J21 excepto J02.0 y J03.0	167	280.67
2	Infecciones intestinales por otros organismos y las mal definidas	A04, A08-A09 excepto A08.0	46	77.31
3	Intoxicación por picadura de alacran	T63.2, X22	11	18.49
4	Otitis media aguda	H65.0-H65.1	10	16.81
5	Faringitis y amigdalitis estreptococicas	J02.0, J03.0	7	11.76
6	Úlceras, gastritis y duodenitis	K25-K29	4	6.72
7	Infección de vías urinarias	N30, N34, N39.0	2	3.36
8	Reporta sin movimiento	R.S.M.	0	0.00
9				
10				
	Resto de Diagnosticos			0.00
	TOTAL CAUSAS		247	

POBLACIÓN RESPONSABILIDAD SSM, 2017

595

Fuente: SUIVE/SSM 2017 (incluye solo casos SSM). Proyección de población 2017, CONAPO-DGIS. *Tasa por 1,000 hab. del área de influencia de la Unidad Médica.

REPORTE SIS

Año	2012	2013	2014	2015	2016	2017
Total de Embarazadas 1° vez	11	9	4	17	15	11
Total de embarazadas Adolescentes 1° vez	3	1	0	3	0	2
Total de Pacientes de MPF	57	46	55	20	20	23
Total de Pacientes Referidos	16	22	23	67	23	14
Total de Pacientes Contrareferidos	0	0	2	0	0	0
Total DM en Tratamiento	12	12	17	10	7	11
Total DM en Control	3	5	7	2	1	2
Total HTA en Tratamiento	4	6	3	7	3	2
Total HTA en Control	3	4	0	5	3	1

Fuente: Subsistema de Prestación de Servicios (SIS) cierre anual 2012 - 2017, s/d= sin datos



CS Los Sauces: SINERHIAS y Productividad

Nombre: LOS SAUCES
CLUES: MSSSA001410
Jurisdicción: No. III

Concepto	2017	Concepto	2017
Infraestructura			
Consultorios	1	Personal de enfermería	2
- Generales	1	- Enfermeras en contacto	2
- Estomatología	0	- Enfermeras en otra actividad	0
- Otros	0		
Salas de expulsión	0	Consulta otorgada	
		Consulta externa	717
		- Consulta general	717
		- Consulta odontológica	0
Recurso humano			
Médicos en contacto	1	Indicadores de productividad 1/	
- Generales	0	Consulta general por médico general 2/	2.8
- Odontólogos	0	Consulta odontológica por odontólogo 3/	0.0
- Otros	0		
Médicos pasantes	1		
- P. de medicina	1		
- P. de odontología	0		

1/ Se consideran 252 días hábiles.

2/ Incluye consulta general y médicos generales más pasantes de medicina.

3/ Incluye consulta odontológica y odontólogos más pasantes de odontología.

Fuente: SSA/DGIS/Cubos dinámicos de información 2017.

SINERHIAS/SIS/ Cubos dinámicos 2017.

Elaboró: Departamento de Evaluación

CS Los Sauces: Plano arquitectónico

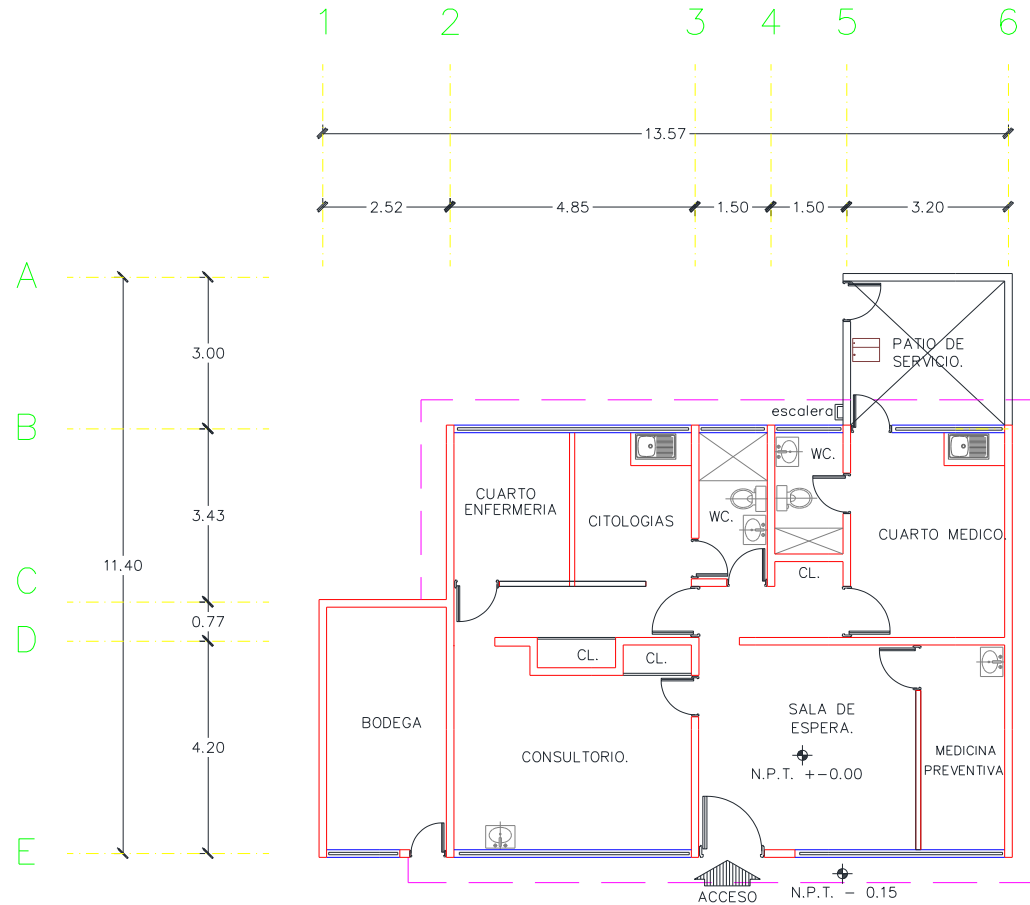

Fuente: Depto. de Obras, Conservación y Mantenimiento, SSM

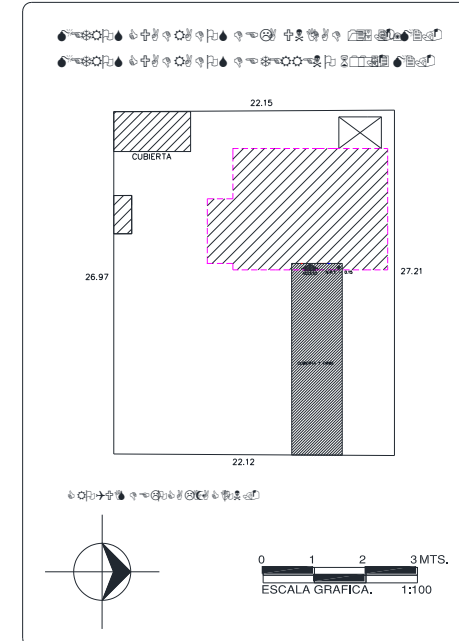

CENTRO DE SALUD:	FECHA DE CONSTRUCCIÓN:	
JURISDICCION SANITARIA:		
MUNICIPIO:	LOCALIDAD:	
PLANO:		
CLAVE CLUES:	FECHA DE ACTUALIZACIÓN:	VALIDO:
REALIZÓ LEVANTAMIENTO:		

Centro de Salud Tepalcingo

Jurisdicción Sanitaria III

Población Total: 13,929

Población SSM: 11,295

***Afiliados al Seguro Popular: 10,610**

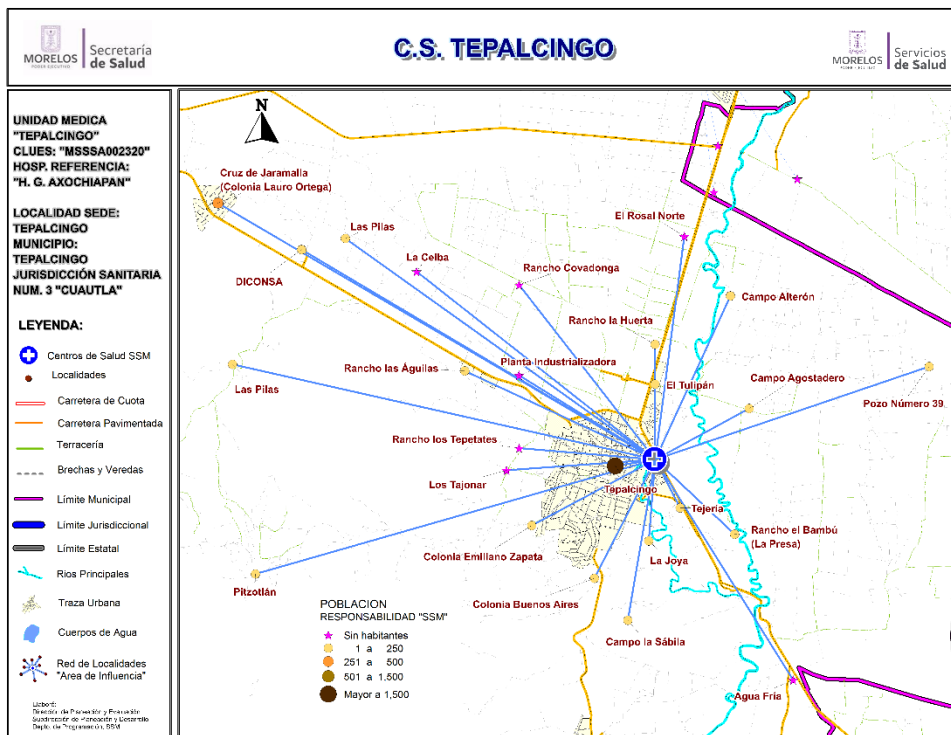

Población del Área de Influencia				
Localidad Sede Tepalcingo		Hosp. de Referencia	HOSP. GRAL. DE AXOCHIAP.	
Clave CLUES MSSSA002320		Tipo de Unidad	RURAL-03	
No.	CLAVE LOCALIDAD	NOMBRE LOCALIDAD	POBLACIÓN TOTAL 2018	POBLACIÓN SSM 2018
1	170190035	Agua Fria	0	0
2	170190047	Campo Agostadero	2	2
3	170190038	Campo la Sábila	4	4
4	170190031	Colonia Buenos Aires	11	11
5	170190043	Colonia Emiliano Zapata	12	12
6	170190012	Cruz de Jaramalla (Colonia Lauro Ortega)	372	322
7	170190053	El Rosal Norte	0	0
8	170190013	El Tulipán	106	92
9	170190051	La Joya	17	12
10	170190027	Las Pilas	2	2
11	170190054	Los Tajonar	2	2
12	170190048	Los Tajonar	0	0
13	170190057	Ninguno [DICONSA]	13	13
14	170190037	Paraje el Espejo	1	1
15	170190008	Pitzotlán	43	41
16	170190024	Planta Industrializadora de Fibra de Vidrio	0	0
17	170190055	Pozo Número 39	1	1
18	170190029	Rancho Covadonga	0	0
19	170190019	Rancho el Bambú (La Presa)	11	11
20	170190016	Rancho la Huerta	13	13
21	170190030	Rancho las Águilas	3	3
22	170190020	Rancho los Hidalgo	0	0
23	170190049	Rancho los Tepetates	0	0
24	170190050	Tejería	6	5
25	170190001	Tepalcingo	13,310	10,748
			13,929	11,295

Fuente: Estudio de Regionalización Operativa, 2018

*REPS Morelos



CS Tepalcingo: Morbilidad / SIS

MORBILIDAD DEL CS TEPALCINGO (CLUES:MSSSA001364), 2017.

No.	PADECIMIENTO	CLAVE CIE10	CASOS	
			NÚM.	TASA *
1	Infecciones respiratorias agudas	J00-J06, J20, J21 excepto J02.0 y J03.0	3529	315.57
2	Intoxicación por picadura de alacran	T63.2, X22	918	82.09
3	Infecciones intestinales por otros organismos y las mal definidas	A04, A08-A09 excepto A08.0	776	69.39
4	Infección de vías urinarias	N30, N34, N39.0	467	41.76
5	Úlceras, gastritis y duodenitis	K25-K29	287	25.66
6	Gingivitis y enfermedad periodontal	K05	246	22.00
7	Vulvovaginitis	N76	163	14.58
8	Otitis media aguda	H65.0-H65.1	76	6.80
9	Conjuntivitis	H10	31	2.77
10	Diabetes mellitus no insulino dependiente (Tipo II)	E11-E14	27	2.41
	Resto de Diagnósticos		4850	433.69
	TOTAL CAUSAS		11370	

POBLACIÓN RESPONSABILIDAD SSM, 2017

11183

Fuente: SUIVE/SSM 2017 (incluye solo casos SSM). Proyección de población 2017, CONAPO-DGIS. *Tasa por 1,000 hab. del área de influencia de la Unidad Médica.

REPORTE SIS

Año	2012	2013	2014	2015	2016	2017
Total de Embarazadas 1° vez	248	263	331	176	221	283
Total de embarazadas Adolescentes 1° vez	47	51	77	40	51	75
Total de Pacientes de MPF	427	505	606	718	773	388
Total de Pacientes Referidos	438	415	597	754	611	567
Total de Pacientes Contrareferidos	0	21	12	21	1	14
Total DM en Tratamiento	117	121	146	160	92	1
Total DM en Control	36	68	83	65	25	s/d
Total HTA en Tratamiento	105	105	122	127	52	s/d
Total HTA en Control	60	58	67	114	24	s/d

Fuente: Subsistema de Prestación de Servicios (SIS) cierre anual 2012 - 2017, s/d= sin datos



CS Tepalcingo: SINERHIAS y Productividad

Nombre: TEPALcingo
CLUES: MSSSA002320
Jurisdicción: No. III

Concepto	2017	Concepto	2017
Infraestructura			
Consultorios	8	Personal de enfermería	18
- Generales	6	- Enfermeras en contacto	17
- Estomatología	1	- Enfermeras en otra actividad	1
- Otros (psicología)	1		
Salas de expulsión	1		
Recurso humano			
Médicos en contacto	14	Consulta otorgada	
- Generales	10	Consulta externa	36,306
- Odontólogos	1	- Consulta general	34,656
- Otros	0	- Consulta odontológica	1,650
Médicos pasantes	3		
- P. de medicina	2		
- P. de odontología	1		
		Indicadores de productividad 1/	
		Consulta general por médico general 2/	11.5
		Consulta odontológica por odontólogo 3/	3.3

1/ Se consideran 252 días hábiles.

2/ Incluye consulta general y médicos generales más pasantes de medicina.

3/ Incluye consulta odontológica y odontólogos más pasantes de odontología.

Fuente: SSA/DGIS/Cubos dinámicos de información 2017.

SINERHIAS/SIS/ Cubos dinámicos 2017.

Elaboró: Departamento de Evaluación



CS Tepalcingo: Plano arquitectónico

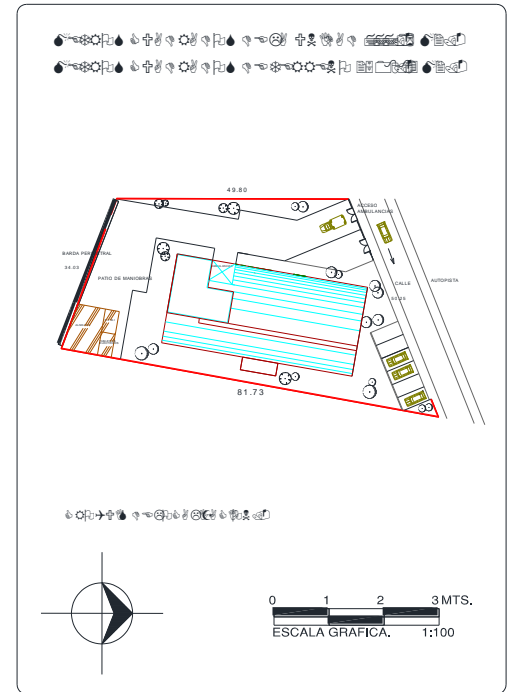
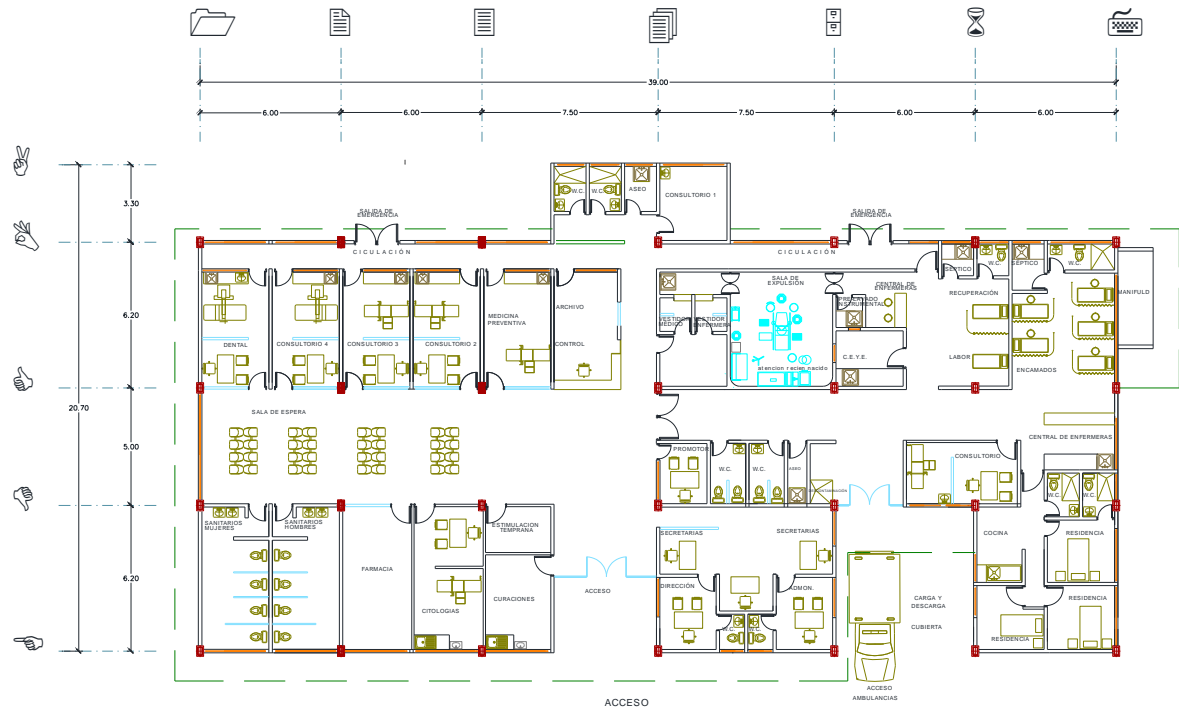

CENTRO DE SALUD:	FECHA DE CONSTRUCCIÓN:	
JURISDICCION SANITARIA:		
MUNICIPIO:	LOCALIDAD:	
PLANO:		
CLAVE CLUES:	FECHA DE ACTUALIZACIÓN:	VALIDO:
REALIZÓ LEVANTAMIENTO:		



Centro de Salud Zacapalco

Jurisdicción Sanitaria III

Población Total: 1,951

Población SSM: 1,763

***Afiliados al Seguro Popular: 1,494**

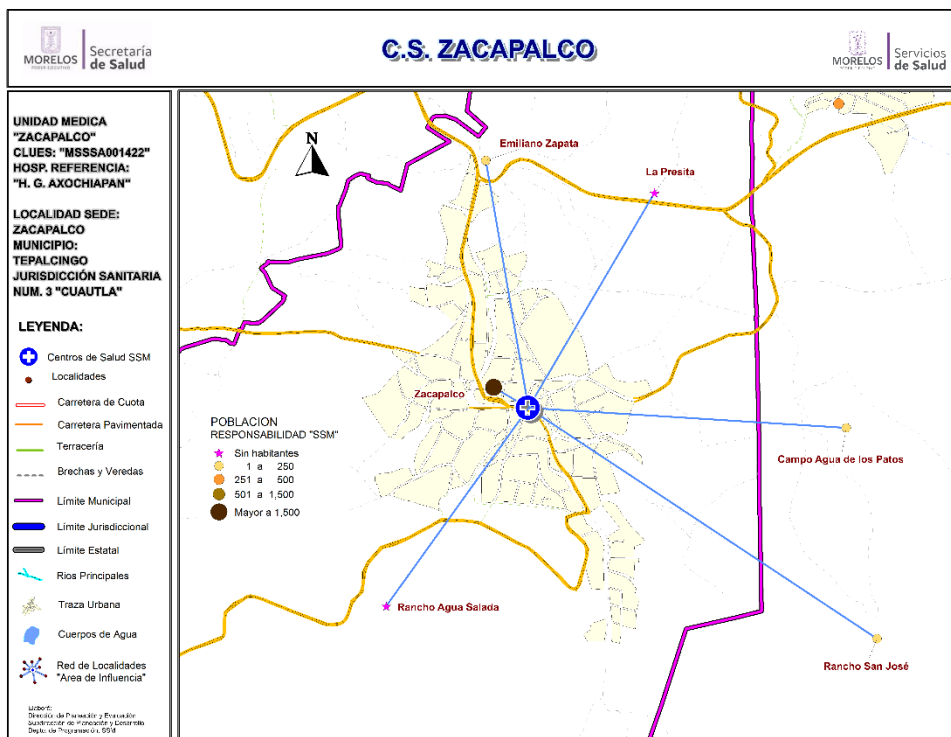

Fuente: Estudio de Regionalización Operativa, 2018
*REPSS Morelos

Población del Área de Influencia				
Localidad Sede	ZACAPALCO	Hosp. de Referencia	HOSP. GRAL. DE AXOCHIAPAN	
Clave CLUES	MSSA001422	Tipo de Unidad	RURAL-01	
No.	CLAVE LOCALIDAD	NOMBRE LOCALIDAD	POBLACIÓN TOTAL 2018	POBLACIÓN RESP. SSM 2018
1	170040050	Campo Agua de los Patos	10	9
2	170190015	Emiliano Zapata	41	40
3	170190034	La Presita	0	0
4	170190056	Rancho Agua Salada	0	0
5	170040180	Rancho San José	7	6
6	170190011	Zacapalco	1,893	1,708
TOTAL			1,951	1,763



CS Zacapalco: Morbilidad / SIS

MORBILIDAD DEL CS ZACAPALCO (CLUES:MSSSA001422), 2017.

No.	PADECIMIENTO	CLAVE CIE10	CASOS	
			NÚM.	TASA *
1	Infecciones respiratorias agudas	J00-J06, J20, J21 excepto J02.0 y J03.0	405	231.96
2	Infeccion de vias urinarias	N30, N34, N39.0	93	53.26
3	Infecciones intestinales por otros organismos y las mal definidas	A04, A08-A09 excepto A08.0	73	41.81
4	Conjuntivitis	H10	25	14.32
5	Intoxicacion por picadura de alacran	T63.2, X22	18	10.31
6	Mordeduras por perro	W54	7	4.01
7	Hipertension arterial	I10-I15	4	2.29
8	Ulceras, gastritis y duodenitis	K25-K29	4	2.29
9	Vulvovaginitis	N76	4	2.29
10	Faringitis y amigdalitis estreptococicas	J02.0, J03.0	3	1.72
	Resto de Diagnosticos		34	19.47
	TOTAL CAUSAS		670	

POBLACIÓN RESPONSABILIDAD SSM, 2017

1746

Fuente: SUIVE/SSM 2017 (incluye solo casos SSM). Proyección de población 2017, CONAPO-DGIS. *Tasa por 1,000 hab. del área de influencia de la Unidad Médica.

REPORTE SIS

Año	2012	2013	2014	2015	2016	2017
Total de Embarazadas 1° vez	39	50	31	30	22	24
Total de embarazadas Adolescentes 1° vez	8	10	12	6	5	5
Total de Pacientes de MPF	64	63	66	67	38	58
Total de Pacientes Referidos	87	40	36	81	53	34
Total de Pacientes Contrareferidos	8	2	13	3	1	0
Total DM en Tratamiento	69	62	81	80	34	5
Total DM en Control	6	41	64	26	12	s/d
Total HTA en Tratamiento	34	49	47	54	19	9
Total HTA en Control	19	36	41	40	16	8

Fuente: Subsistema de Prestación de Servicios (SIS) cierre anual 2012 - 2017, s/d= sin datos



CS Zacapalco: SINERHIAS y Productividad

Nombre: ZACAPALCO
CLUES: MSSSA001422
Jurisdicción: No. III

Concepto	2017	Concepto	2017
Infraestructura			
Consultorios	1	Personal de enfermería	2
-Generales	1	-Enfermeras en contacto	2
-Estomatología	0	-Enfermeras en otra actividad	0
-Otros	0		
Salas de expulsión	0		
Recurso humano			
Médicos en contacto	1	Consulta otorgada	
-Generales	0	Consulta externa	2,053
-Odontólogos	0	- Consulta general	2,053
-Otros	0	- Consulta odontológica	0
Médicos pasantes	1		
-P. de medicina	1		
-P. de odontología	0		
		Indicadores de productividad 1/	
		Consulta general por médico general 2/	8.1
		Consulta odontológica por odontólogo 3/	0.0

1/ Se consideran 252 días hábiles.

2/ Incluye consulta general y médicos generales más pasantes de medicina.

3/ Incluye consulta odontológica y odontólogos más pasantes de odontología.

Fuente: SSA/DGIS/Cubos dinámicos de información 2017.

SINERHIAS/SIS/ Cubos dinámicos 2017.

Elaboró: Departamento de Evaluación



CS Zacapalco: Plano arquitectónico

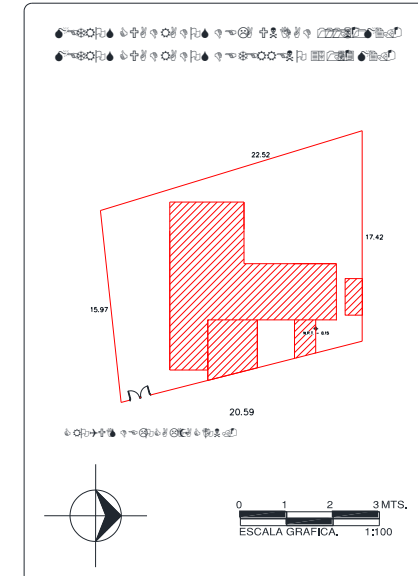
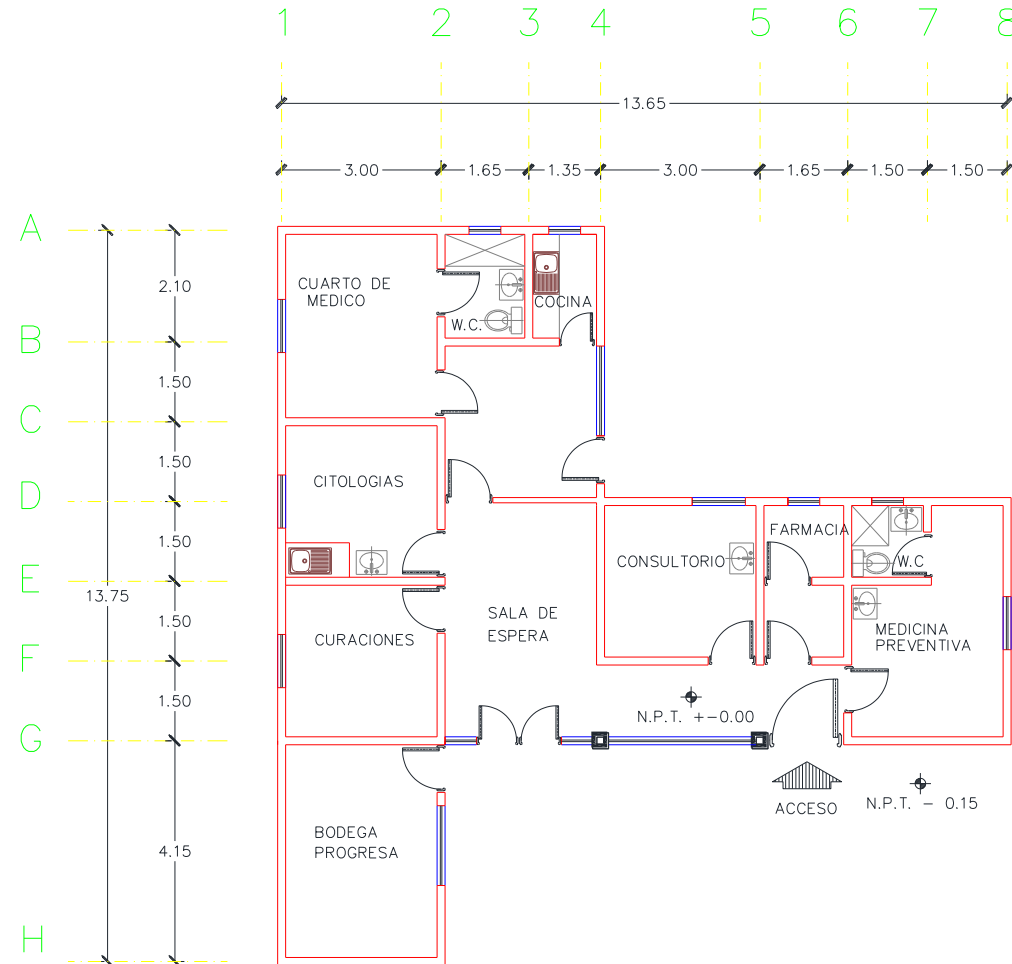

CENTRO DE SALUD:	FECHA DE CONSTRUCCIÓN:	
JURISDICCION SANITARIA:		
MUNICIPIO:	LOCALIDAD:	
PLANO:		
CLAVE CLUES:	FECHA DE ACTUALIZACIÓN:	VALIDO:
REALIZÓ LEVANTAMIENTO:		

Municipio: Tetela del Volcán

Jurisdicción Sanitaria III

Población Total 2018: 21,413 habitantes

Afiliados al Seguro Popular: 17,533 habitantes

UNIDADES DE SALUD

UNIDADES DE PRIMER NIVEL: 3
UNIDADES DE SEGUNDO NIVEL: 0
UNIDADES DE TERCER NIVEL: 0
UNIDADES MEDICAS MOVILES : 1
1 - TIPO II

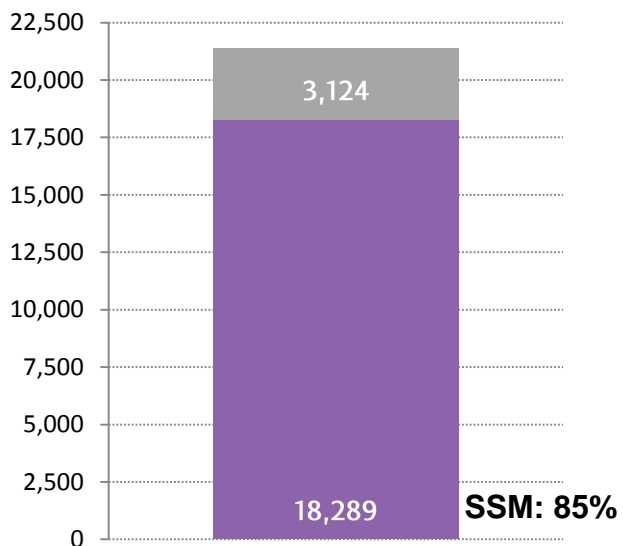

Rango de Edad	Hombres	Mujeres	TOTAL
< 1	228	210	438
1 - 4	915	859	1,774
5 - 9	1,064	1,024	2,088
10 - 14	1,037	1,009	2,046
15 - 19	1,126	1,138	2,264
20 - 24	923	1,014	1,937
25 - 29	835	968	1,803
30 - 34	730	825	1,555
35 - 39	642	764	1,406
40 - 44	555	702	1,257
45 - 49	474	570	1,044
50 - 54	423	473	896
55 - 59	381	416	797
60 - 64	322	349	671
65-69	224	262	486
70-74	162	201	363
75-79	121	132	253
80-84	72	99	171
85 y más	82	82	164
Total	10,316	11,097	21,413

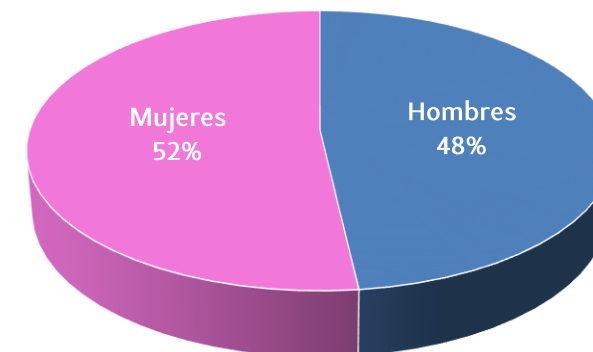



Ubicación Geográfica

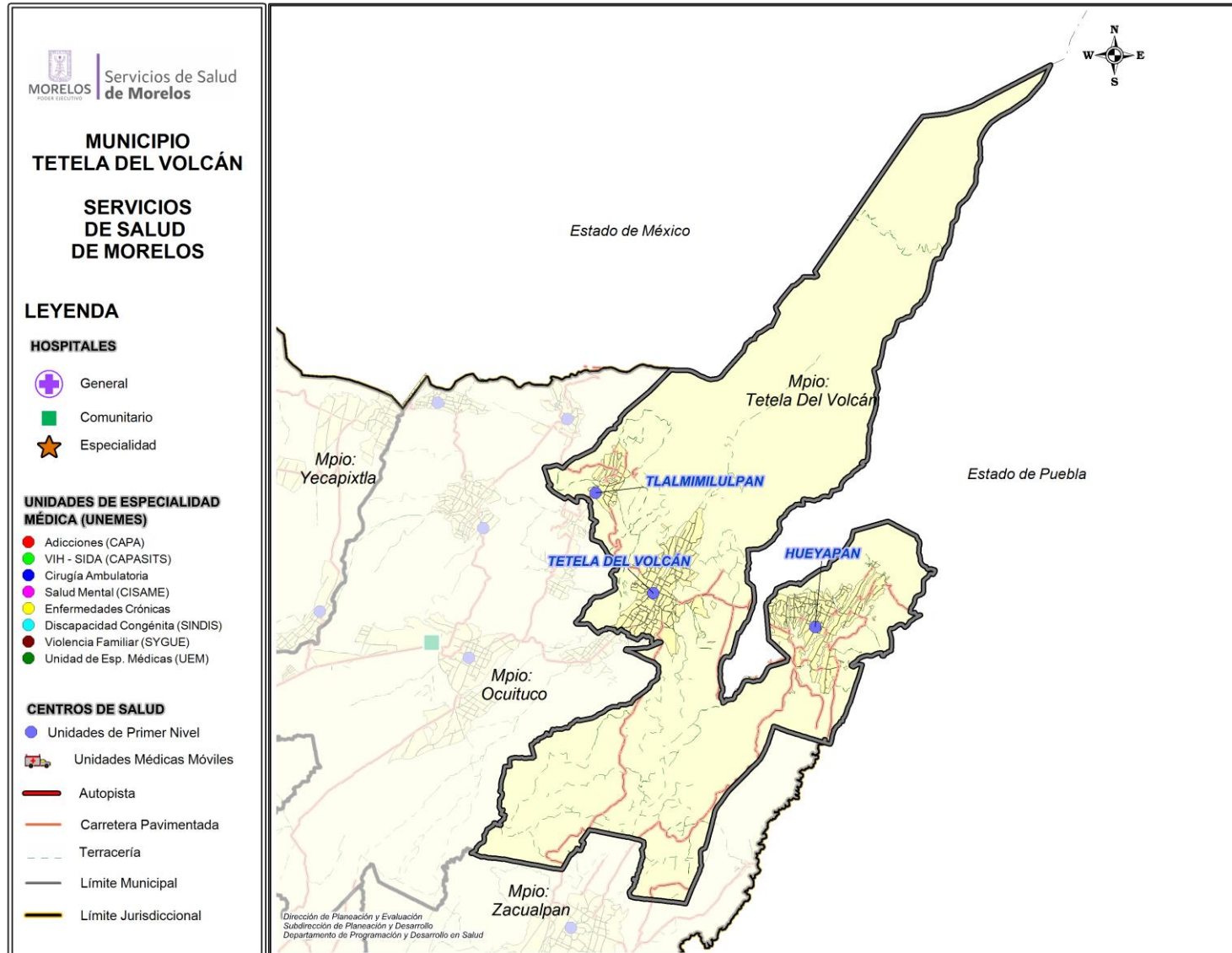

Centro de Salud Hueyapan

Jurisdicción Sanitaria III

Población Total: 7,549

Población SSM: 6,646

***Afiliados al Seguro Popular: 6,118**

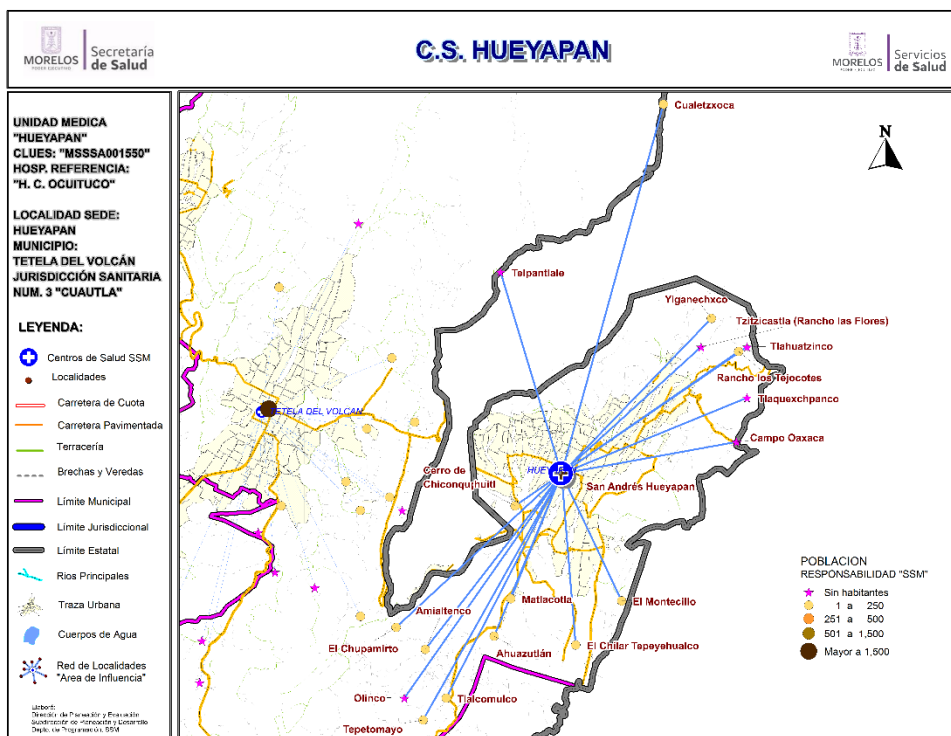

Población del Área de Influencia				
Localidad Sede		Hosp. de Referencia	HOSP. GRAL DE CUAUTLA	
Clave CLUES		Tipo de Unidad	RURAL 02	
MSSSA001550				
No.	CLAVE LOCALIDAD	NOMBRE LOCALIDAD	POBLACIÓN TOTAL 2018	POBLACIÓN SSM 2018
1	170220036	Ahuazutlán	16	14
2	170220010	Amialtenco	7	6
3	170220039	Campo Oaxaca	0	0
4	170220058	Cerro de Chiconquihuitl	50	46
5	170220041	Cualetzcoca	1	1
6	170220033	El Chilar Tepeyhualco	32	30
7	170220011	El Chupamirto	35	32
8	170220045	El Montecillo	11	10
9	170220002	Hueyapan (San Andrés Hueyapan)	7,248	6,371
10	170220006	Matlacotla	55	50
11	170220031	Olinco	0	0
12	170220035	Rancho los Tejocotes	3	3
13	170220051	Telpantlale	0	0
14	170220054	Tepetomayo	4	4
15	170220052	Tlahuatzinco	0	0
16	170220009	Tlalcomulco	79	72
17	170220024	Tlaquexchpanco	0	0
18	170220025	Tzitzicastla (Rancho las Flores)	0	0
19	170220026	Yiganechxco	8	7
TOTAL			7,549	6,646



CS Hueyapan: Morbilidad / SIS

MORBILIDAD DEL CS HUEYAPAN (CLUES:MSSSA001550), 2017.

No.	PADECIMIENTO	CLAVE CIE10	CASOS	
			NÚM.	TASA *
1	Infecciones respiratorias agudas	J00-J06, J20, J21 excepto J02.0 y J03.0	1047	159.48
2	Infecciones intestinales por otros organismos y las mal definidas	A04, A08-A09 excepto A08.0	284	43.26
3	Infecion de vías urinarias	N30, N34, N39.0	163	24.83
4	Vulvovaginitis	N76	96	14.62
5	Conjuntivitis	H10	28	4.27
6	Ulceras, gastritis y duodenitis	K25-K29	22	3.35
7	Faringitis y amigdalitis estreptococicas	J02.0, J03.0	19	2.89
8	Desnutricion leve	E44.1	15	2.28
9	Obesidad	E66	13	1.98
10	Violencia intrafamiliar	Y07.0-Y07.2	7	1.07
	Resto de Diagnosticos		1189	181.11
	TOTAL CAUSAS		2883	

POBLACIÓN RESPONSABILIDAD SSM, 2017

6565

Fuente: SUIVE/SSM 2017 (incluye solo casos SSM). Proyección de población 2017, CONAPO-DGIS. *Tasa por 1,000 hab. del área de influencia de la Unidad Médica.

REPORTE SIS

Año	2012	2013	2014	2015	2016	2017
Total de Embarazadas 1° vez	134	150	163	122	143	129
Total de embarazadas Adolescentes 1° vez	26	34	33	21	21	14
Total de Pacientes de MPF	285	369	490	532	601	199
Total de Pacientes Referidos	227	185	323	319	244	441
Total de Pacientes Contrareferidos	0	0	1	2	0	0
Total DM en Tratamiento	62	33	72	143	113	107
Total DM en Control	43	23	0	90	33	25
Total HTA en Tratamiento	53	48	61	107	71	69
Total HTA en Control	40	28	0	92	67	49

Fuente: Subsistema de Prestación de Servicios (SIS) cierre anual 2012 - 2017, s/d= sin datos



CS Hueyapan: SINERHIAS y Productividad

Nombre: HUEYAPAN
CLUES: MSSSA001550
Jurisdicción: No. III

Concepto	2017	Concepto	2017
Infraestructura			
Consultorios	5	Personal de enfermería	5
-Generales	4	- Enfermeras en contacto	5
-Estomatología	1	- Enfermeras en otra actividad	0
-Otros	0		
Salas de expulsión	0		
Recurso humano			
Médicos en contacto	3	Consulta otorgada	
-Generales	1	Consulta externa	10,252
-Odontólogos	1	- Consulta general	9,057
-Otros	0	- Consulta odontológica	1,195
Médicos pasantes	1		
-P. de medicina	1		
-P. de odontología	0		
		Indicadores de productividad 1/	
		Consulta general por médico general 2/	18.0
		Consulta odontológica por odontólogo 3/	4.7

1/ Se consideran 252 días hábiles.

2/ Incluye consulta general y médicos generales más pasantes de medicina.

3/ Incluye consulta odontológica y odontólogos más pasantes de odontología.

Fuente: SSA/DGIS/Cubos dinámicos de información 2017.

SINERHIAS/SIS/ Cubos dinámicos 2017.

Elaboró: Departamento de Evaluación



CS Hueyapan: Plano arquitectónico

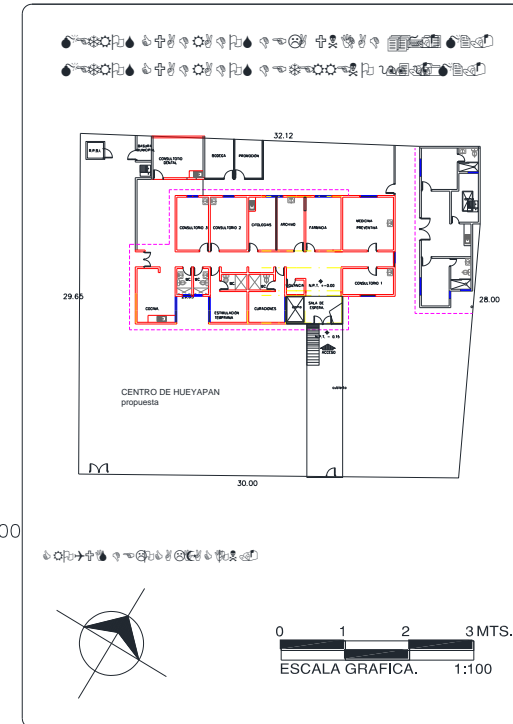
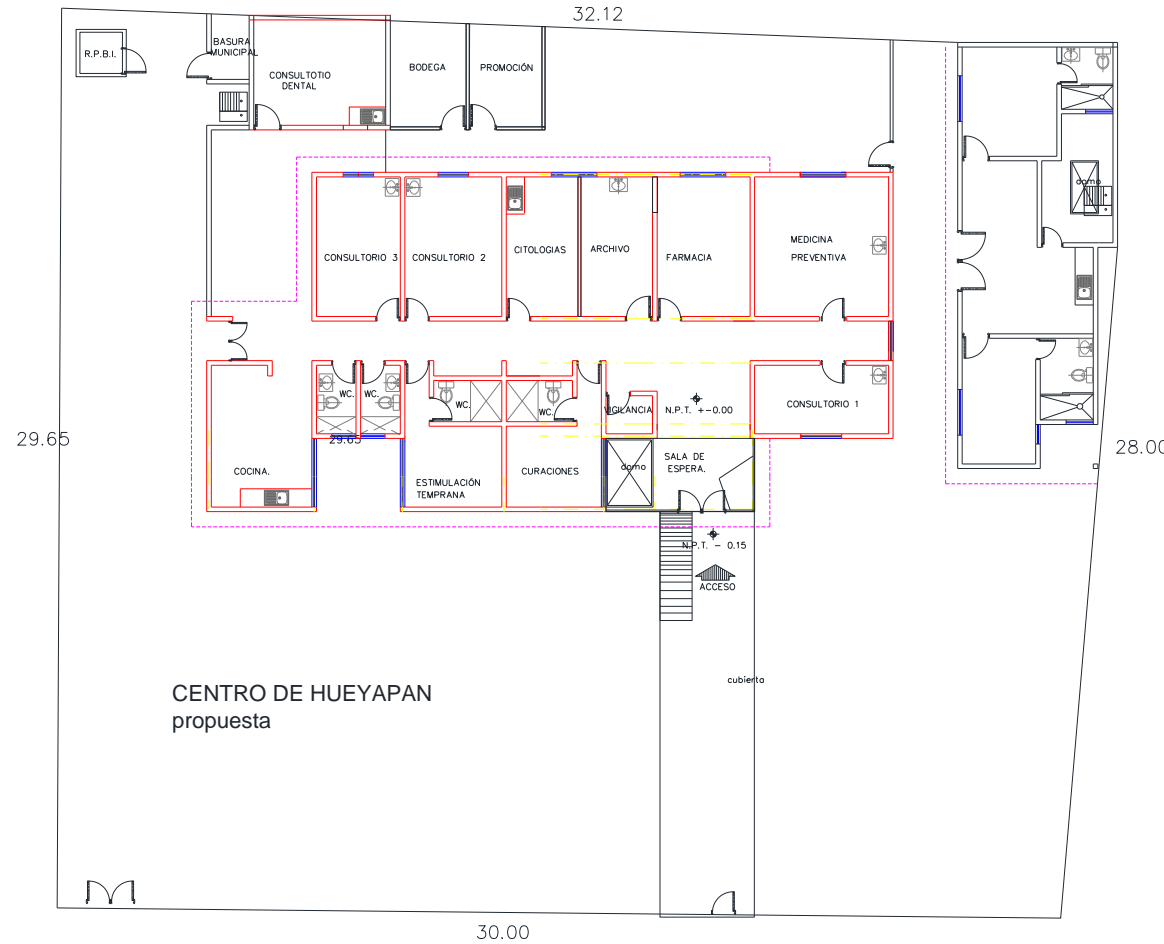

UNIDAD:	
JURISDICCION SANITARIA:	
MUNICIPIO:	
LOCALIDAD:	
PLANO:	
FECHA:	
CLAVE DE LA UNIDAD:	MSSA001550



Centro de Salud Tetela del Volcán

Jurisdicción Sanitaria III

Población Total: 12,002

Población SSM: 9,967

***Afiliados al Seguro Popular: 9,621**

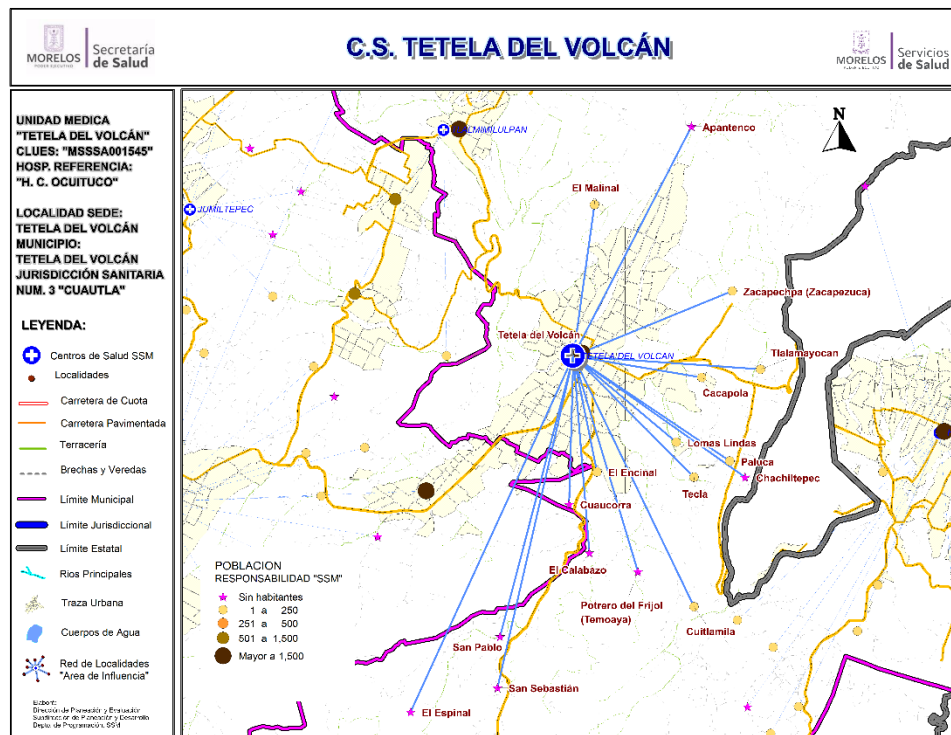

Fuente: Estudio de Regionalización Operativa, 2018
*REPS Morelos

Población del Área de Influencia				
Localidad Sede TETELA DEL VOLCÁN		Hosp. de Referencia	HOSP. GRAL DE CUAUTLA	
Clave CLUES MSSSA001545		Tipo de Unidad	RURAL 02	
No.	CLAVE LOCALIDAD	NOMBRE LOCALIDAD	POBLACIÓN TOTAL 2018	POBLACIÓN SSM 2018
1	170220056	Apantenco	0	0
2	170220037	Cacapola	44	38
3	170220040	Chachiltepec	0	0
4	170220042	Cuauorra	0	0
5	170220043	Cuitlamila	6	5
6	170220038	El Calabazo	0	0
7	170220055	El Encinal	56	48
8	170220044	El Espinal	0	0
9	170220012	El Malinal	19	17
10	170220005	Lomas Lindas	205	182
11	170220019	Paluca	7	6
12	170220020	Potrero del Frijol (Temoaya)	0	0
13	170220048	San Pablo	0	0
14	170220049	San Sebastián	0	0
15	170220022	Tecla	28	25
16	170220001	Tetela del Volcán	11,411	9,443
17	170220023	Tlalamayocan	121	108
18	170220017	Zacapechpa (Zacapezuca)	105	95
TOTAL			12,002	9,967



CS Tetela del Volcán: Morbilidad / SIS

MORBILIDAD DEL CS TETELA DEL VOLCAN (CLUES:MSSSA001545), 2017.

No.	PADECIMIENTO	CLAVE CIE10	CASOS	
			NÚM.	TASA *
1	Infecciones respiratorias agudas	J00-J06, J20, J21 excepto J02.0 y J03.0	6391	649.29
2	Infecciones intestinales por otros organismos y las mal definidas	A04, A08-A09 excepto A08.0	1195	121.41
3	Infeccion de vias urinarias	N30, N34, N39.0	639	64.92
4	Ulceras, gastritis y duodenitis	K25-K29	516	52.42
5	Vulvovaginitis	N76	165	16.76
6	Otitis media aguda	H65.0-H65.1	124	12.60
7	Conjuntivitis	H10	106	10.77
8	Gingivitis y enfermedad periodontal	K05	60	6.10
9	Obesidad	E66	37	3.76
10	Desnutricion leve	E44.1	36	3.66
	Resto de Diagnosticos		8231	836.23
	TOTAL CAUSAS		17500	

POBLACIÓN RESPONSABILIDAD SSM, 2017

9843

Fuente: SUIVE/SSM 2017 (incluye solo casos SSM). Proyección de población 2017, CONAPO-DGIS. *Tasa por 1,000 hab. del área de influencia de la Unidad Médica.

REPORTE SIS

Año	2012	2013	2014	2015	2016	2017
Total de Embarazadas 1° vez	263	305	230	162	214	221
Total de embarazadas Adolescentes 1° vez	55	80	88	92	82	88
Total de Pacientes de MPF	404	471	454	471	451	752
Total de Pacientes Referidos	584	646	751	760	634	513
Total de Pacientes Contrareferidos	4	0	1	3	3	4
Total DM en Tratamiento	146	165	212	376	236	208
Total DM en Control	34	69	59	45	34	33
Total HTA en Tratamiento	155	133	187	145	195	145
Total HTA en Control	30	84	106	125	133	110

Fuente: Subsistema de Prestación de Servicios (SIS) cierre anual 2012 - 2017, s/d= sin datos



CS Tetela del Volcán: SINERHIAS y Productividad

Nombre: TETELA DEL VOLCÁN

CLUES: MSSSA001545

Jurisdicción: No. III

Concepto	2017	Concepto	2017
Infraestructura			
Consultorios	7	Personal de enfermería	18
- Generales	6	- Enfermeras en contacto	17
- Estomatología	1	- Enfermeras en otra actividad	1
- Otros	0		
Salas de expulsión	1	Consulta otorgada	
Recurso humano			
Médicos en contacto	13	Consulta externa	31,193
- Generales	10	- Consulta general	30,345
- Odontólogos	1	- Consulta odontológica	848
- Otros	0	Indicadores de productividad 1/	
Médicos pasantes	2	Consulta general por médico general 2/	10.0
- P. de medicina	2	Consulta odontológica por odontólogo 3/	3.4
- P. de odontología	0		

1/ Se consideran 252 días hábiles.

2/ Incluye consulta general y médicos generales más pasantes de medicina.

3/ Incluye consulta odontológica y odontólogos más pasantes de odontología.

Fuente: SSA/DGIS/Cubos dinámicos de información 2017.

SINERHIAS/SIS/ Cubos dinámicos 2017.

Elaboró: Departamento de Evaluación



CS Tetela del Volcán: Plano arquitectónico

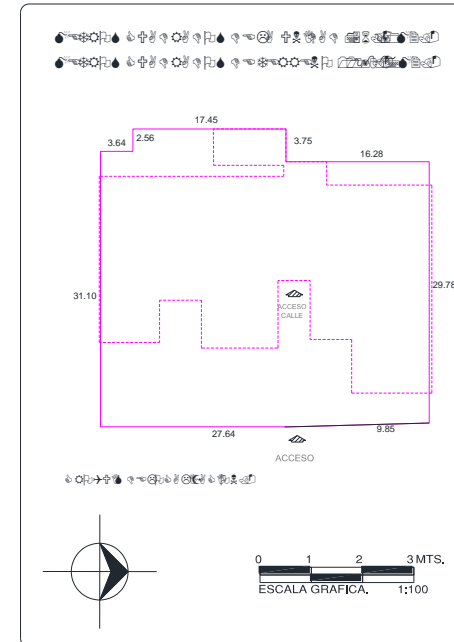
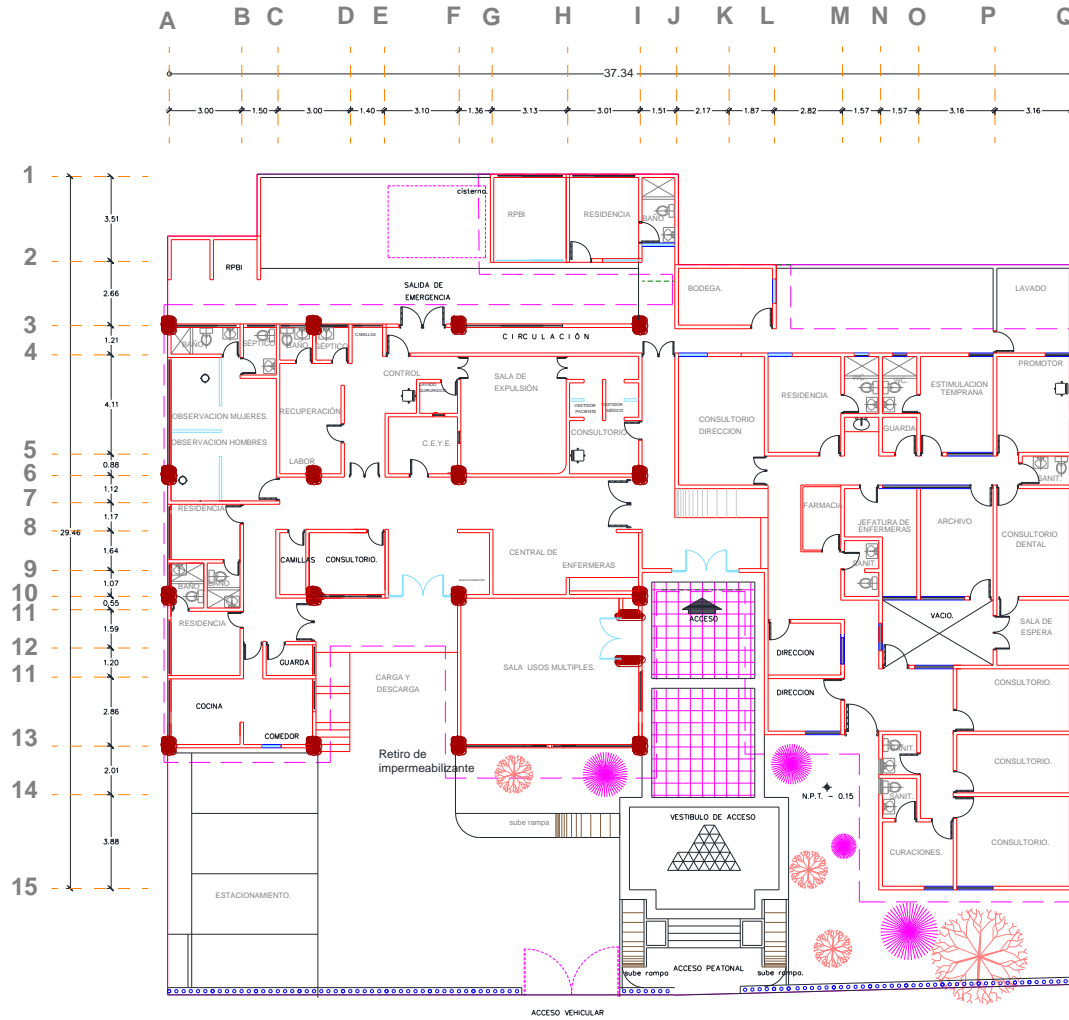

CENTRO DE SALUD:	FECHA DE CONSTRUCCIÓN:		
JURISDICCION SANITARIA:	MUNICIPIO:	LOCALIDAD:	
PLANO:	CLAVE CLUES:	FECHA DE ACTUALIZACIÓN:	VALIDO:
REALIZÓ LEVANTAMIENTO:			



Centro de Salud Tlalmimilulpan

Jurisdicción Sanitaria III

Población Total: 4,129

Población SSM: 3,570

***Afiliados al Seguro Popular: 1,712**

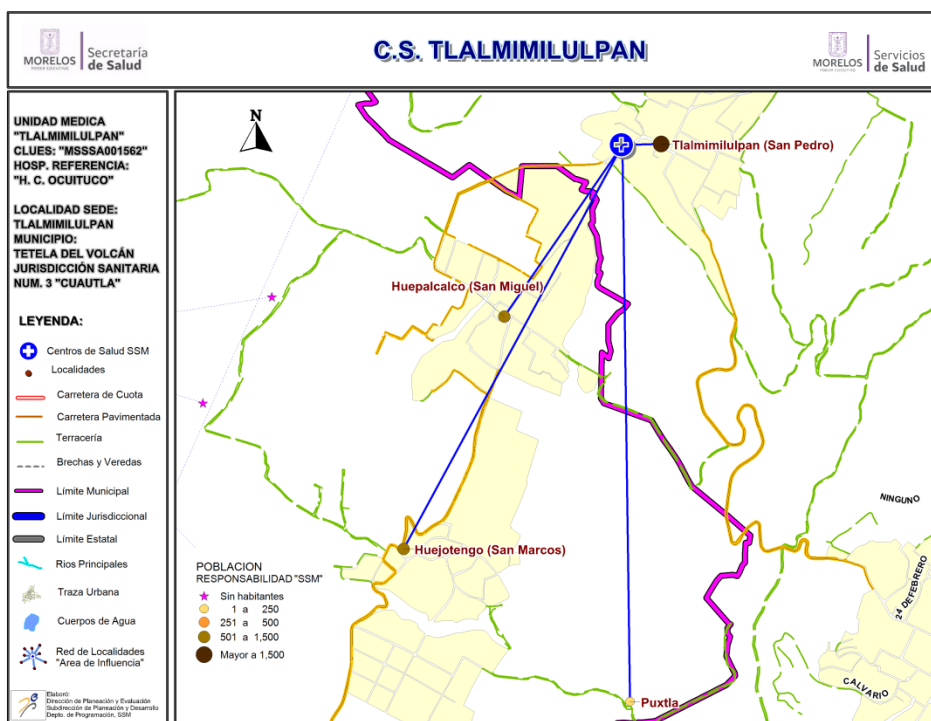

Población del Área de Influencia

Localidad Sede		TLALMIMILULPAN	Hosp. de Referencia	HOSP. GRAL. DE CUAUTLA
Clave CLUES		MSSSA001562	Tipo de Unidad	RURAL-01
No.	CLAVE LOCALIDAD	NOMBRE LOCALIDAD	POBLACIÓN TOTAL 2018	POBLACIÓN RESP. SSM 2018
1	170160003	Huejotengo (San Marcos)	1,079	821
2	170160004	Huepalcalco (San Miguel)	1,206	1,088
3	170160041	Puxtla	12	12
4	170220003	Tlalmimilulpan (San Pedro)	1,832	1,649
TOTAL			4,129	3,570



CS Tlalmimilulpan: Morbilidad / SIS

MORBILIDAD DEL CS TLALMIMILULPAN (CLUES:MSSSA001562), 2017.

No.	PADECIMIENTO	CLAVE CIE10	CASOS	
			NÚM.	TASA *
1	Infecciones respiratorias agudas	J00-J06, J20, J21 excepto J02.0 y J03.0	511	144.80
2	Infecciones intestinales por otros organismos y las mal definidas	A04, A08-A09 excepto A08.0	87	24.65
3	Infección de vías urinarias	N30, N34, N39.0	64	18.14
4	Vulvovaginitis	N76	40	11.33
5	Úlceras, gastritis y duodenitis	K25-K29	31	8.78
6	Conjuntivitis	H10	23	6.52
7	Candidiasis urogenital	B37.3-B37.4	7	1.98
8	Obesidad	E66	7	1.98
9	Mordeduras por perro	W54	6	1.70
10	Hipertensión arterial	I10-I15	4	1.13
	Resto de Diagnósticos		597	169.17
	TOTAL CAUSAS		1377	

POBLACIÓN RESPONSABILIDAD SSM, 2017

3529

Fuente: SUIVE/SSM 2017 (incluye solo casos SSM). Proyección de población 2017, CONAPO-DGIS. *Tasa por 1,000 hab. del área de influencia de la Unidad Médica.

REPORTE SIS

Año	2012	2013	2014	2015	2016	2017
Total de Embarazadas 1° vez	40	45	35	86	46	29
Total de embarazadas Adolescentes 1° vez	11	18	10	18	13	8
Total de Pacientes de MPF	130	142	144	37	81	117
Total de Pacientes Referidos	129	94	165	232	347	107
Total de Pacientes Contrareferidos	4	0	40	7	25	0
Total DM en Tratamiento	48	60	47	70	86	81
Total DM en Control	15	33	12	0	104	39
Total HTA en Tratamiento	40	52	52	54	78	65
Total HTA en Control	19	30	11	10	57	26

Fuente: Subsistema de Prestación de Servicios (SIS) cierre anual 2012 - 2017, s/d= sin datos



CS Tlalmimilulpan: SINERHIAS y Productividad

Nombre: TLALMIMILULPAN

CLUES: MSSSA001562

Jurisdicción: No. III

Concepto	2017	Concepto	2017
Infraestructura			
Consultorios	2	Personal de enfermería	3
-Generales	2	- Enfermeras en contacto	3
-Estomatología	0	- Enfermeras en otra actividad	0
-Otros	0		
Salas de expulsión	0		
Recurso humano			
Médicos en contacto	2	Consulta otorgada	
-Generales	0	Consulta externa	4,017
-Odontólogos	0	- Consulta general	4,012
-Otros	0	- Consulta odontológica	5
Médicos pasantes	2		
-P. de medicina	2		
-P. de odontología	0		
		Indicadores de productividad 1/	
		Consulta general por médico general 2/	8.0
		Consulta odontológica por odontólogo 3/	

1/ Se consideran 252 días hábiles.

2/ Incluye consulta general y médicos generales más pasantes de medicina.

3/ Incluye consulta odontológica y odontólogos más pasantes de odontología.

Fuente: SSA/DGIS/Cubos dinámicos de información 2017.

SINERHIAS/SIS/ Cubos dinámicos 2017.

Elaboró: Departamento de Evaluación



CS Tlalmimilulpan: Plano arquitectónico

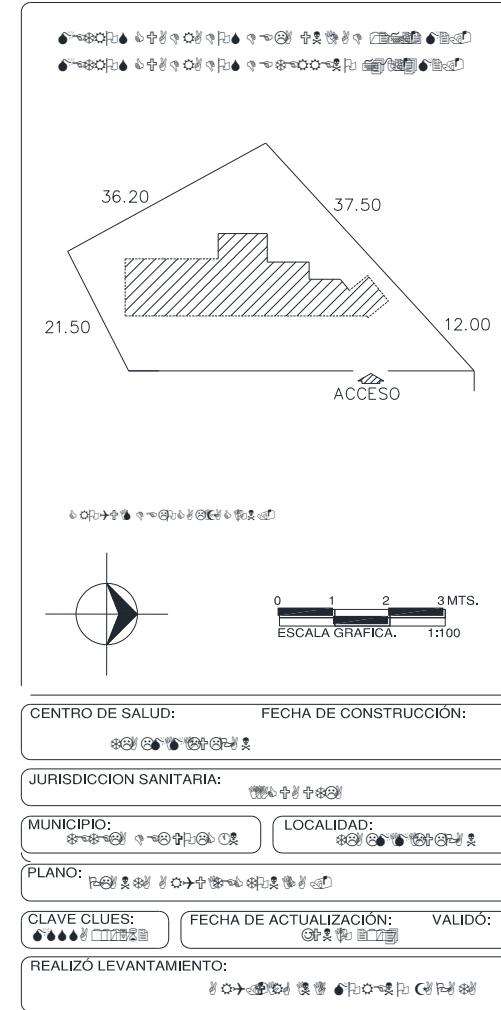
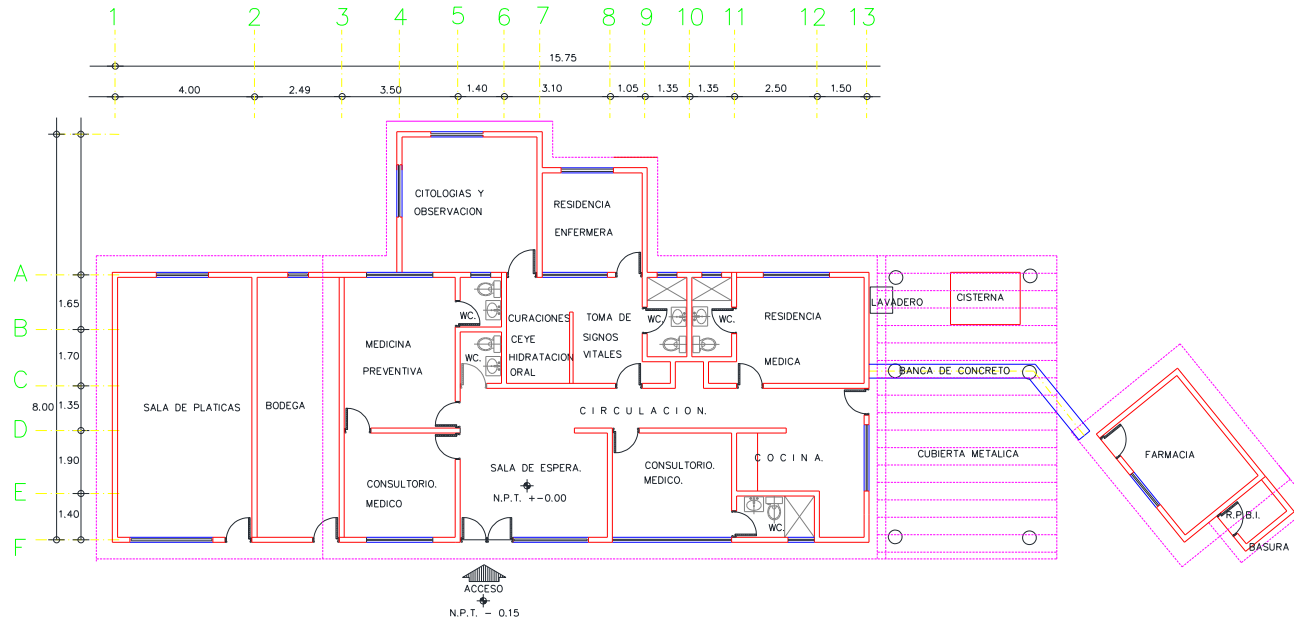

Municipio: Tlalnepantla

Jurisdicción Sanitaria III

Población Total 2018: 7,394 habitantes

Afiliados al Seguro Popular: 5,810 habitantes

UNIDADES DE SALUD

- UNIDADES DE PRIMER NIVEL: 2
- UNIDADES DE SEGUNDO NIVEL: 0
- UNIDADES DE TERCER NIVEL: 0
- UNIDADES MEDICAS MOVILES: 2
- 1 - Tipo 0

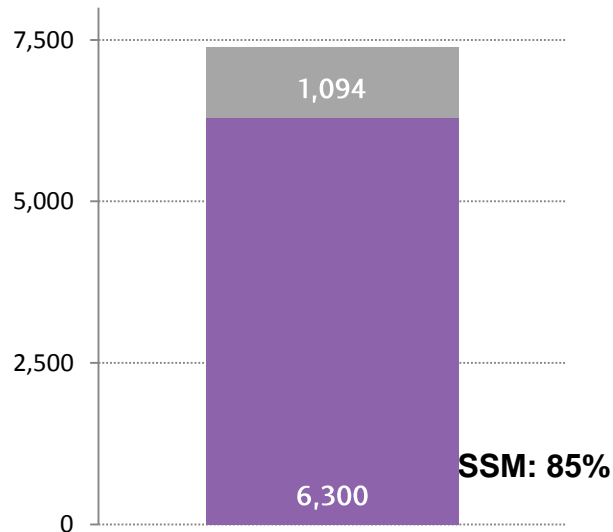
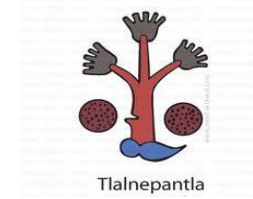

Rango de Edad	Hombres	Mujeres	TOTAL
< 1	66	79	145
1 - 4	348	311	659
5 - 9	353	331	684
10 - 14	304	283	587
15 - 19	308	292	600
20 - 24	333	319	652
25 - 29	312	310	622
30 - 34	277	292	569
35 - 39	232	281	513
40 - 44	236	245	481
45 - 49	234	218	452
50 - 54	179	176	355
55 - 59	139	138	277
60 - 64	118	134	252
65-69	77	96	173
70-74	62	61	123
75-79	50	53	103
80-84	33	44	77
85 y más	37	33	70
Total	3,698	3,696	7,394

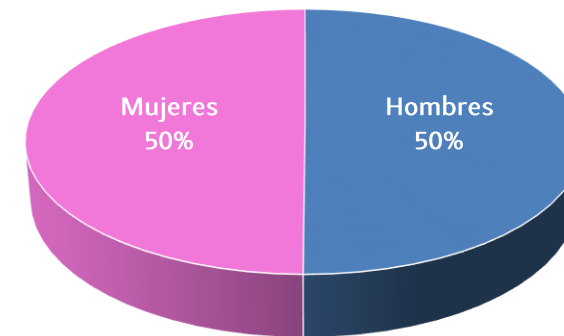



Ubicación Geográfica

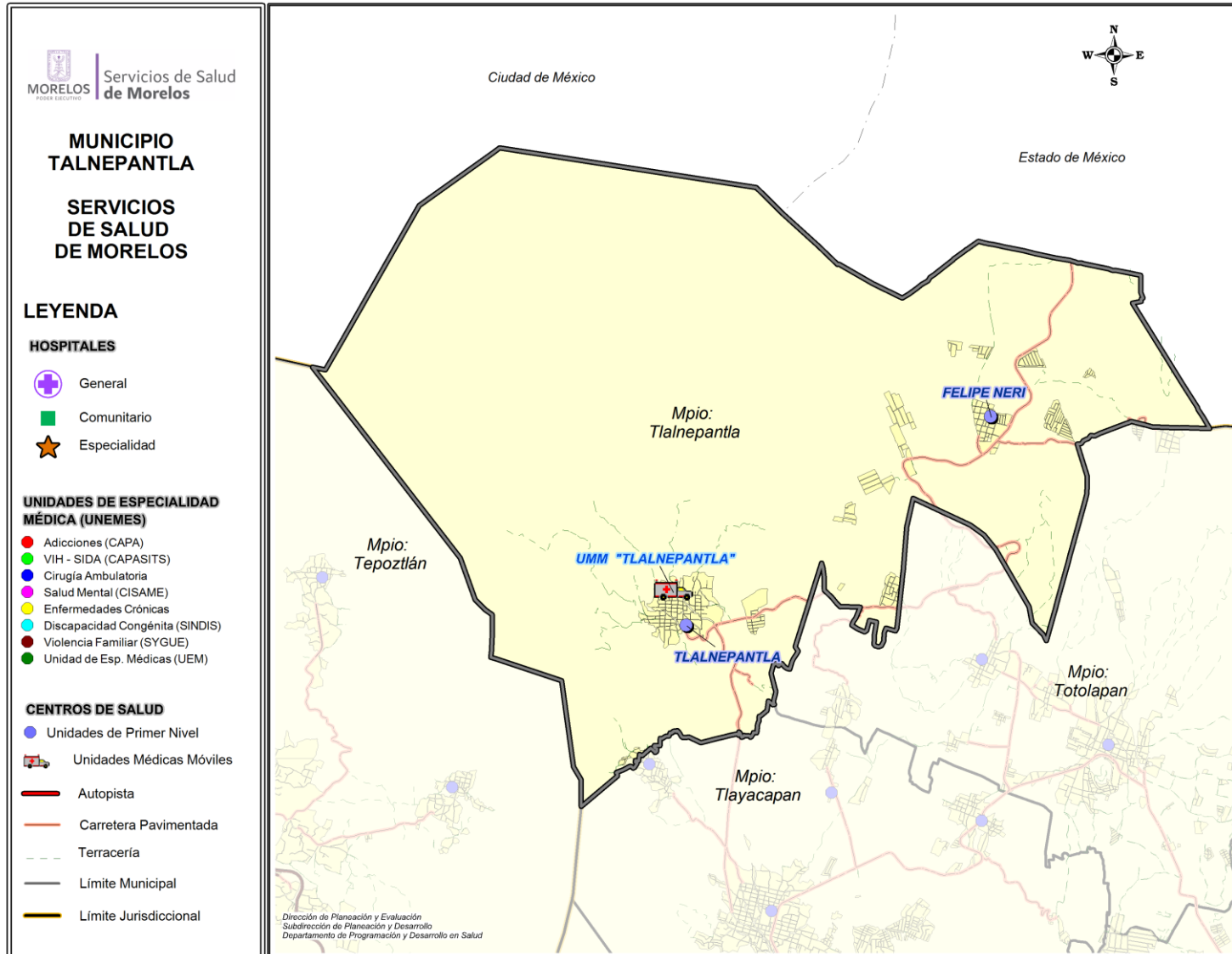



Centro de Salud Felipe Neri

Jurisdicción Sanitaria III

Población Total: 1,894

Población SSM: 1,746

*Afiliados al Seguro Popular: 1,163

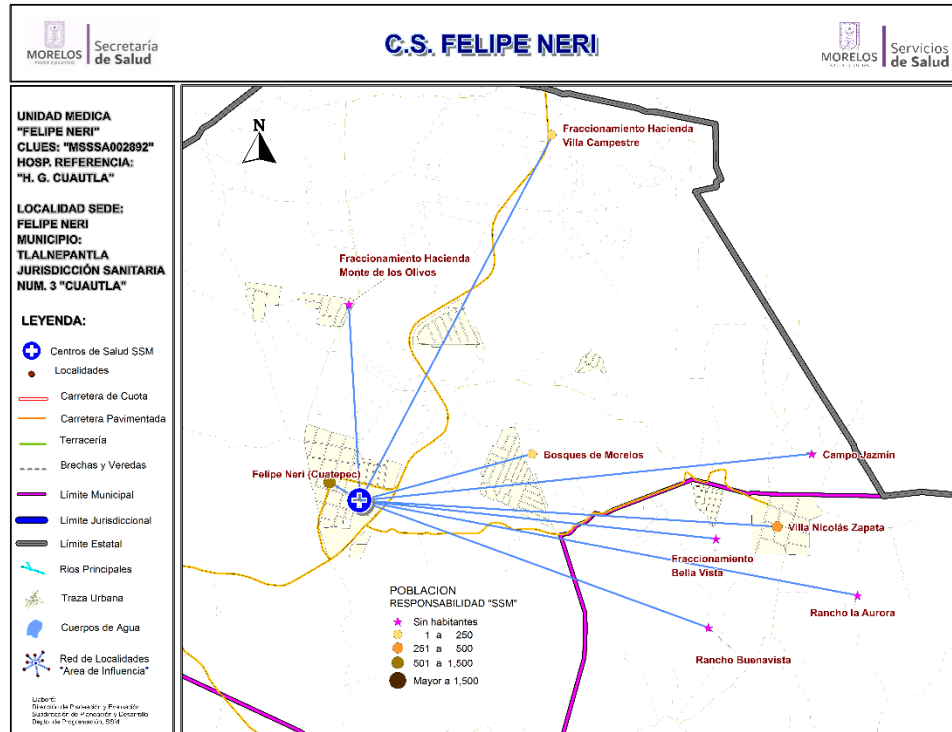

Fuente: Estudio de Regionalización Operativa, 2018
*REPSS Morelos

Población del Área de Influencia

Localidad Sede		FELIPE NERI	Hosp. de Referencia	HOSP. COM. DE OCUITUCO
Clave CLUES		MSSSA002892	Tipo de Unidad	RURAL
No.	CLAVE LOCALIDAD	NOMBRE LOCALIDAD	POBLACIÓN TOTAL 2018	POBLACIÓN RESP. SSM 2018
1	170230017	Bosques de Morelos	9	9
2	170230018	Campo Jazmín	0	0
3	170230002	Felipe Neri (Cuatepec)	1,491	1,380
4	170270034	Fraccionamiento Bella Vista	0	0
5	170230012	Fraccionamiento Hacienda Monte de los Olivos	0	0
6	170230019	Fraccionamiento Hacienda Villa Campestre	2	2
7	170270016	Rancho Buenavista (Hacienda de Buenavista)	0	0
8	170270033	Rancho la Aurora	0	0
9	170270006	Villa Nicolás Zapata	392	355
TOTAL			1,894	1,746



CS Felipe Neri: Morbilidad / SIS

MORBILIDAD DEL CS FELIPE NERI (CLUES:MSSSA002892), 2017.

No.	PADECIMIENTO	CLAVE CIE10	CASOS	
			NÚM.	TASA *
1	Infecciones respiratorias agudas	J00-J06, J20, J21 excepto J02.0 y J03.0	321	227.34
2	Infecciones intestinales por otros organismos y las mal definidas	A04, A08-A09 excepto A08.0	79	55.95
3	Infección de vías urinarias	N30, N34, N39.0	52	36.83
4	Vulvovaginitis	N76	23	16.29
5	Úlceras, gastritis y duodenitis	K25-K29	15	10.62
6	Otitis media aguda	H65.0-H65.1	8	5.67
7	Conjuntivitis	H10	6	4.25
8	Hipertensión arterial	I10-I15	5	3.54
9	Mordeduras por perro	W54	4	2.83
10	Faringitis y amigdalitis estreptocócicas	J02.0, J03.0	2	1.42
	Resto de Diagnósticos		15	10.62
	TOTAL CAUSAS		530	

POBLACIÓN RESPONSABILIDAD SSM, 2017

1412

Fuente: SUIVE/SSM 2017 (incluye solo casos SSM). Proyección de población 2017, CONAPO-DGIS. *Tasa por 1,000 hab. del área de influencia de la Unidad Médica.

REPORTE SIS

Año	2012	2013	2014	2015	2016	2017
Total de Embarazadas 1° vez	0	18	32	25	29	30
Total de embarazadas Adolescentes 1° vez	0	2	13	9	4	9
Total de Pacientes de MPF	0	120	140	148	139	7
Total de Pacientes Referidos	0	65	126	148	361	269
Total de Pacientes Contrareferidos	0	3	10	1	0	0
Total DM en Tratamiento	0	28	49	55	51	44
Total DM en Control	0	18	40	27	13	8
Total HTA en Tratamiento	0	12	33	35	30	29
Total HTA en Control	0	8	24	34	14	12

Fuente: Subsistema de Prestación de Servicios (SIS) cierre anual 2012 - 2017, s/d= sin datos



CS Felipe Neri: SINERHIAS y Productividad

Nombre: FELIPE NERI
CLUES: MSSSA002892
Jurisdicción: No. III

Concepto	2017	Concepto	2017
Infraestructura			
Consultorios	1	Personal de enfermería	2
- Generales	1	- Enfermeras en contacto	2
- Estomatología	0	- Enfermeras en otra actividad	0
- Otros	0		
Salas de expulsión	0	Consulta otorgada	
		Consulta externa	4,640
		- Consulta general	4,640
		- Consulta odontológica	0
Recurso humano			
Médicos en contacto	2	Indicadores de productividad 1/	
- Generales	1	Consulta general por médico general 2/	9.2
- Odontólogos	0	Consulta odontológica por odontólogo 3/	0.0
- Otros	0		
Médicos pasantes	1		
- P. de medicina	1		
- P. de odontología	0		

1/ Se consideran 252 días hábiles.

2/ Incluye consulta general y médicos generales más pasantes de medicina.

3/ Incluye consulta odontológica y odontólogos más pasantes de odontología.

Fuente: SSA/DGIS/Cubos dinámicos de información 2017.

SINERHIAS/SIS/ Cubos dinámicos 2017.

Elaboró: Departamento de Evaluación



CS Felipe Neri: Plano arquitectónico

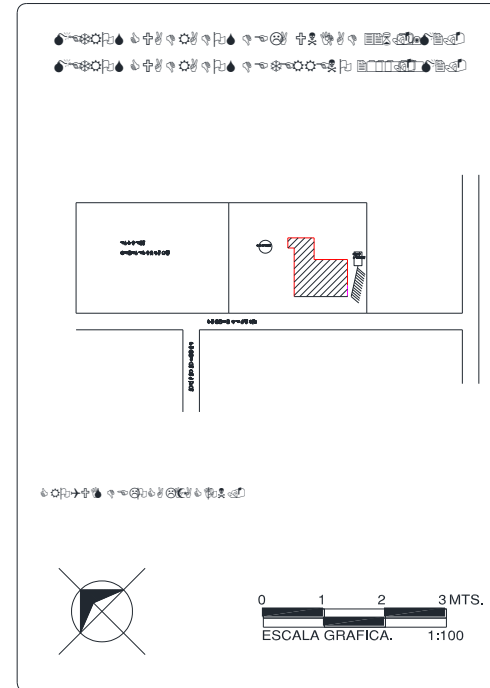
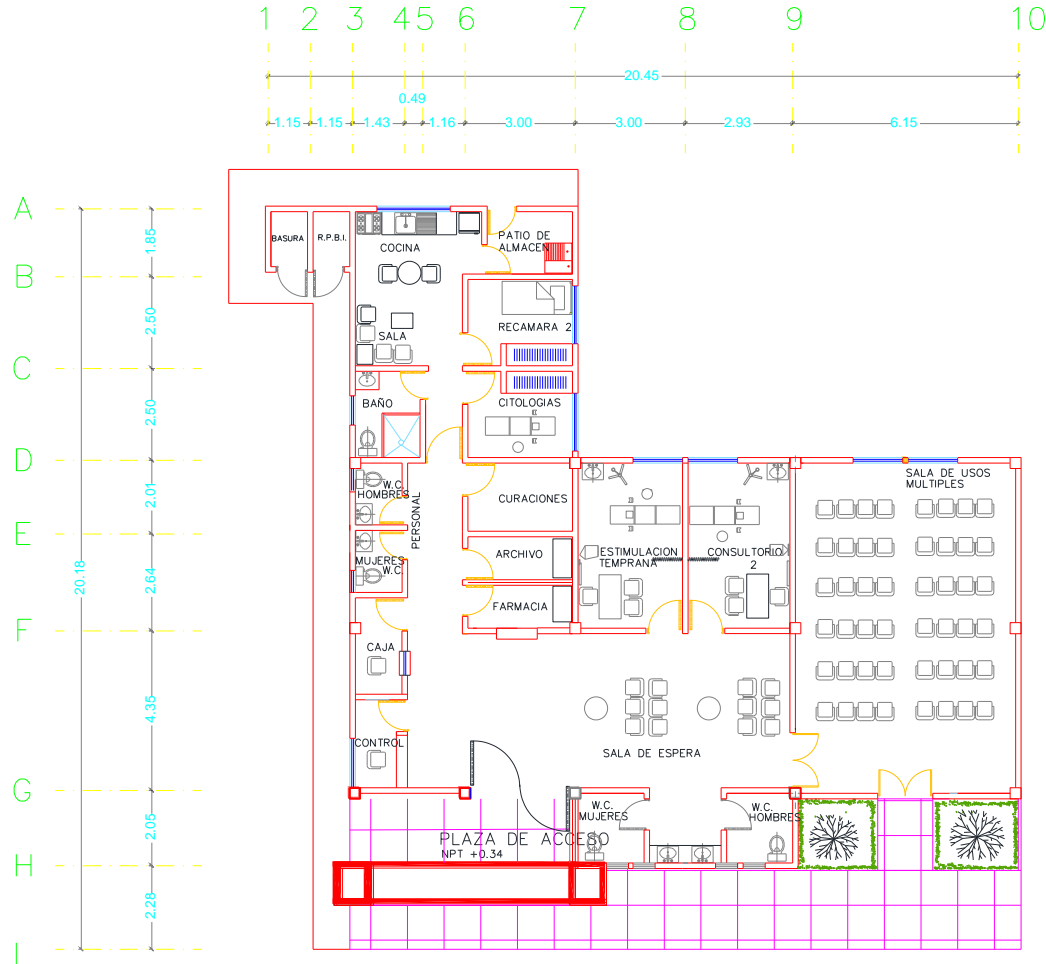

CENTRO DE SALUD:	FECHA DE CONSTRUCCIÓN:	
JURISDICCION SANITARIA:	MUNICIPIO:	
LOCALIDAD:	PLANO:	
CLAVE CLUES:	FECHA DE ACTUALIZACIÓN:	VALIDO:
REALIZÓ LEVANTAMIENTO:		



Centro de Salud Tlalnepantla

Jurisdicción Sanitaria III

Población Total: 5,892

Población SSM: 4,909

***Afiliados al Seguro Popular: 3,817**

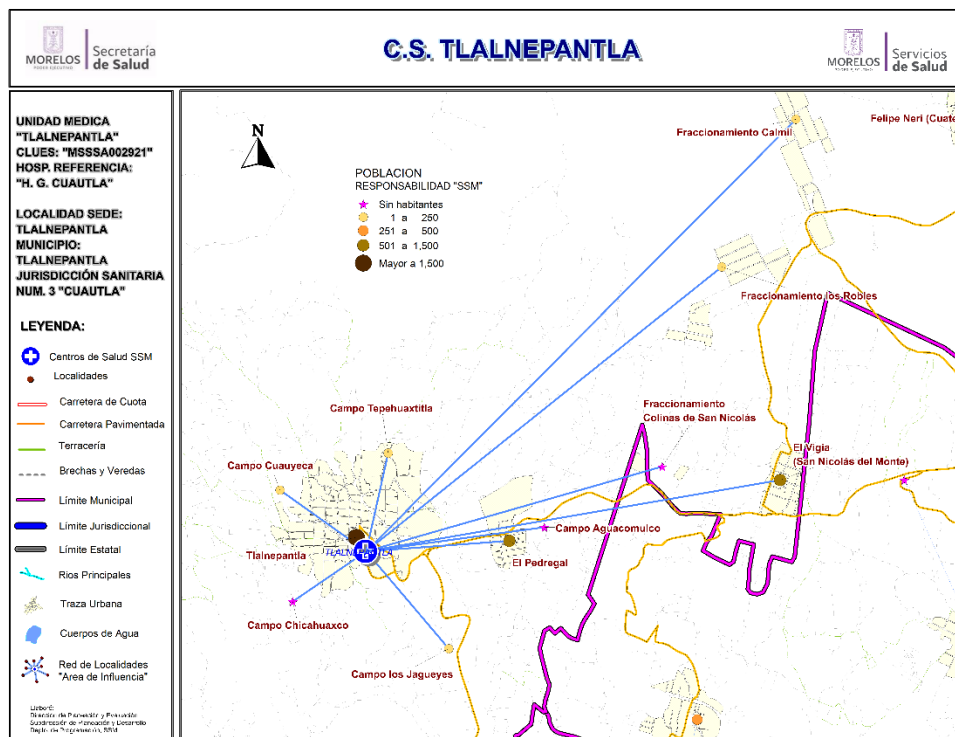

Fuente: Estudio de Regionalización Operativa, 2018

*REPS Morelos

Población del Área de Influencia

No.	CLAVE LOCALIDAD	NOMBRE LOCALIDAD	POBLACIÓN TOTAL 2018	POBLACIÓN RESP. SSM 2018
1	170230011	Campo Aguacomulco	0	0
2	170230013	Campo Chichahuaxco	0	0
3	170230014	Campo Cuauyeca	4	4
4	170230015	Campo los Jagüeyes	10	6
5	170230016	Campo Tepehuaxtitla	8	7
6	170230007	El Pedregal	565	510
7	170230003	El Vigía (San Nicolás del Monte)	927	848
8	170230008	Fraccionamiento Calmil	25	16
9	170230010	Fraccionamiento Colinas de San Nicolás	0	0
10	170230009	Fraccionamiento los Robles	39	30
11	170230001	Tlalnepantla	4,314	3,488
TOTAL			5,892	4,909



CS Tlalnepantla: Morbilidad / SIS

MORBILIDAD DEL CS TLALNEPANTLA (CLUES:MSSSA002921), 2017.

No.	PADECIMIENTO	CLAVE CIE10	CASOS	
			NÚM.	TASA *
1	Infecciones respiratorias agudas	J00-J06, J20, J21 excepto J02.0 y J03.0	498	103.45
2	Infecciones intestinales por otros organismos y las mal definidas	A04, A08-A09 excepto A08.0	96	19.94
3	Infección de vías urinarias	N30, N34, N39.0	72	14.96
4	Vulvovaginitis	N76	41	8.52
5	Faringitis y amigdalitis estreptococicas	J02.0, J03.0	32	6.65
6	Otitis media aguda	H65.0-H65.1	17	3.53
7	Violencia intrafamiliar	Y07.0-Y07.2	15	3.12
8	Obesidad	E66	10	2.08
9	Candidiasis urogenital	B37.3-B37.4	8	1.66
10	Úlceras, gastritis y duodenitis	K25-K29	8	1.66
	Resto de Diagnosticos		81	16.83
	TOTAL CAUSAS		878	

POBLACIÓN RESPONSABILIDAD SSM, 2017

4814

Fuente: SUIVE/SSM 2017 (incluye solo casos SSM). Proyección de población 2017, CONAPO-DGIS. *Tasa por 1,000 hab. del área de influencia de la Unidad Médica.

REPORTE SIS

Año	2012	2013	2014	2015	2016	2017
Total de Embarazadas 1° vez	139	88	64	49	196	57
Total de embarazadas Adolescentes 1° vez	23	28	26	11	81	18
Total de Pacientes de MPF	190	250	85	187	157	230
Total de Pacientes Referidos	364	347	307	366	572	174
Total de Pacientes Contrareferidos	2	0	0	0	0	7
Total DM en Tratamiento	102	62	85	99	98	83
Total DM en Control	21	25	36	59	28	15
Total HTA en Tratamiento	106	44	60	73	84	74
Total HTA en Control	28	33	44	57	64	48

Fuente: Subsistema de Prestación de Servicios (SIS) cierre anual 2012 - 2017, s/d= sin datos



CS Tlalnepantla: SINERHIAS y Productividad

Nombre: TLALNEPANTLA

CLUES: MSSSA002921

Jurisdicción: No. III

Concepto	2017	Concepto	2017
Infraestructura			
Consultorios	6	Personal de enfermería	4
- Generales	4	- Enfermeras en contacto	4
- Estomatología	1	- Enfermeras en otra actividad	0
- Otros (psicología)	1		
Salas de expulsión	0	Consulta otorgada	
Recurso humano			
Médicos en contacto	4	Consulta externa	8,763
- Generales	1	- Consulta general	7,830
- Odontólogos	1	- Consulta odontológica	933
- Otros	0		
Médicos pasantes	2	Indicadores de productividad 1/	
- P. de medicina	1	Consulta general por médico general 2/	15.5
- P. de odontología	1	Consulta odontológica por odontólogo 3/	1.9

1/ Se consideran 252 días hábiles.

2/ Incluye consulta general y médicos generales más pasantes de medicina.

3/ Incluye consulta odontológica y odontólogos más pasantes de odontología.

Fuente: SSA/DGIS/Cubos dinámicos de información 2017.

SINERHIAS/SIS/ Cubos dinámicos 2017.

Elaboró: Departamento de Evaluación



CS Tlalnepantla: Plano arquitectónico

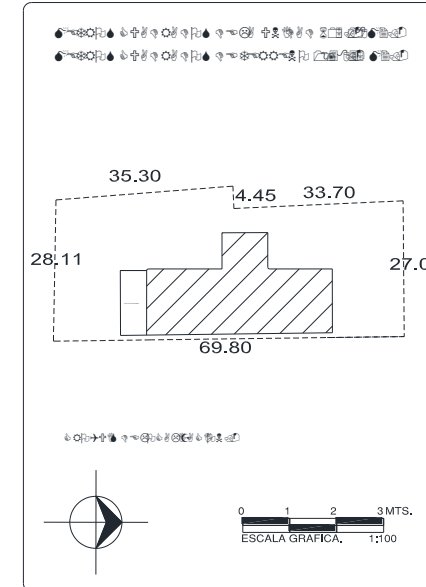
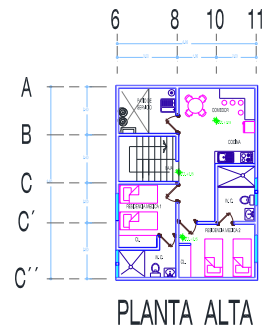
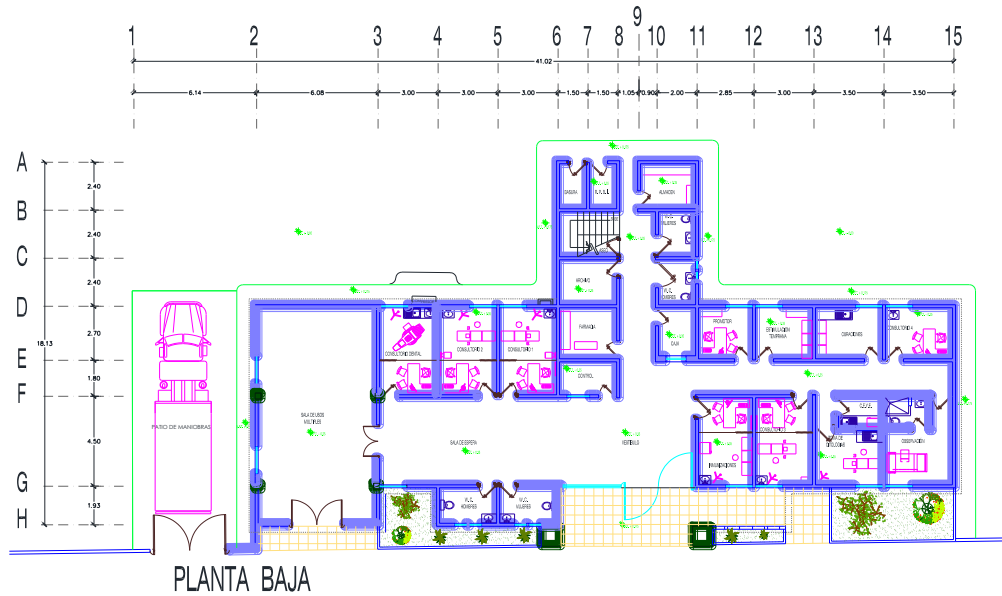

CENTRO DE SALUD:	FECHA DE CONSTRUCCIÓN:	
JURISDICCION SANITARIA:		
MUNICIPIO:	LOCALIDAD:	
PLANO:		
CLAVE CLUES:	FECHA DE ACTUALIZACIÓN:	VALIDO:
REALIZÓ LEVANTAMIENTO:		

Municipio: Tlayacapan

Jurisdicción Sanitaria III

Población Total 2018: 18,783 habitantes

Afiliados al Seguro Popular: 13,348 habitantes

UNIDADES DE SALUD

UNIDADES DE PRIMER NIVEL: 6
UNIDADES DE SEGUNDO NIVEL: 0
UNIDADES DE TERCER NIVEL: 0
UNIDADES MÉDICAS MÓVILES: 1
1 - Tipo 0

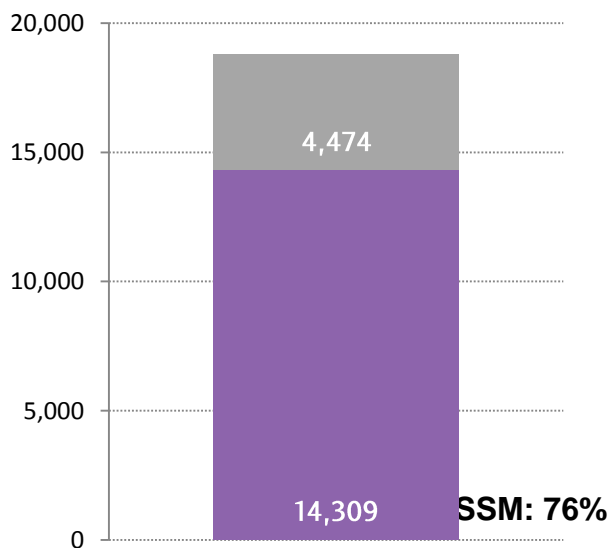
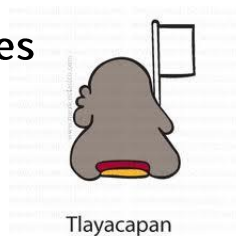

Rango de Edad	Hombres	Mujeres	TOTAL
< 1	192	192	384
1 - 4	727	660	1,387
5 - 9	906	840	1,746
10 - 14	818	762	1,580
15 - 19	751	831	1,582
20 - 24	773	842	1,615
25 - 29	763	816	1,579
30 - 34	687	781	1,468
35 - 39	608	711	1,319
40 - 44	538	624	1,162
45 - 49	511	579	1,090
50 - 54	443	509	952
55 - 59	380	412	792
60 - 64	320	338	658
65-69	240	257	497
70-74	185	187	372
75-79	126	139	265
80-84	88	95	183
85 y más	75	77	152
Total	9,131	9,652	18,783

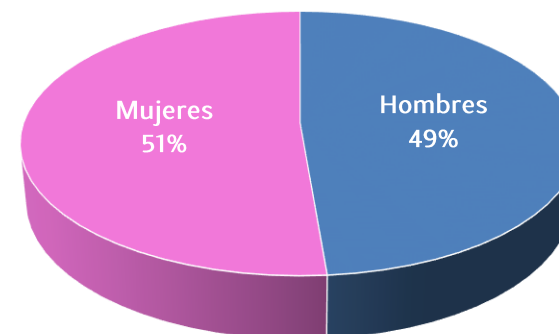



Ubicación Geográfica

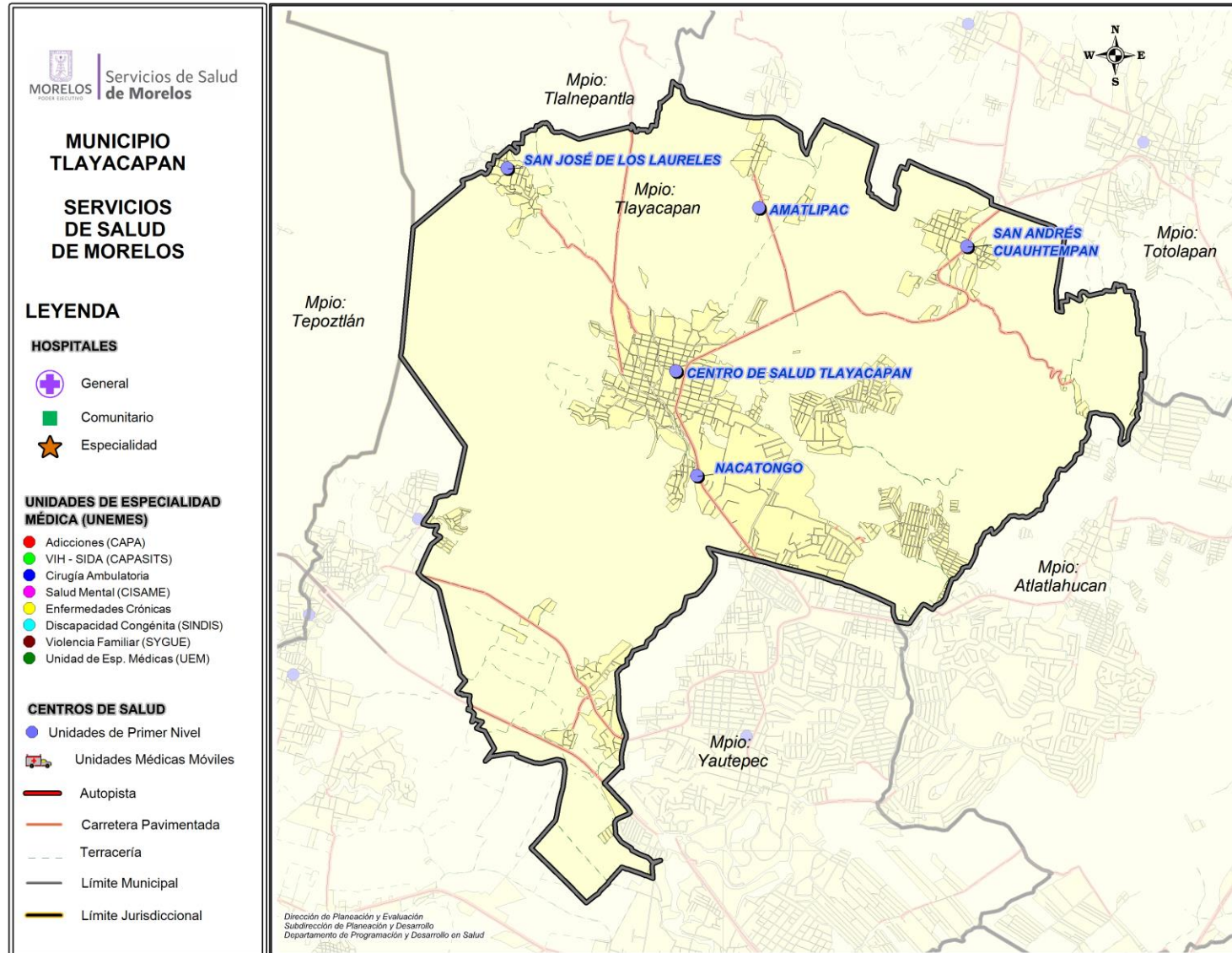



Centro de Salud Amatlipac

Jurisdicción Sanitaria III

Población Total: 1,508

Población SSM: 1,267

***Afiliados al Seguro Popular: 692**

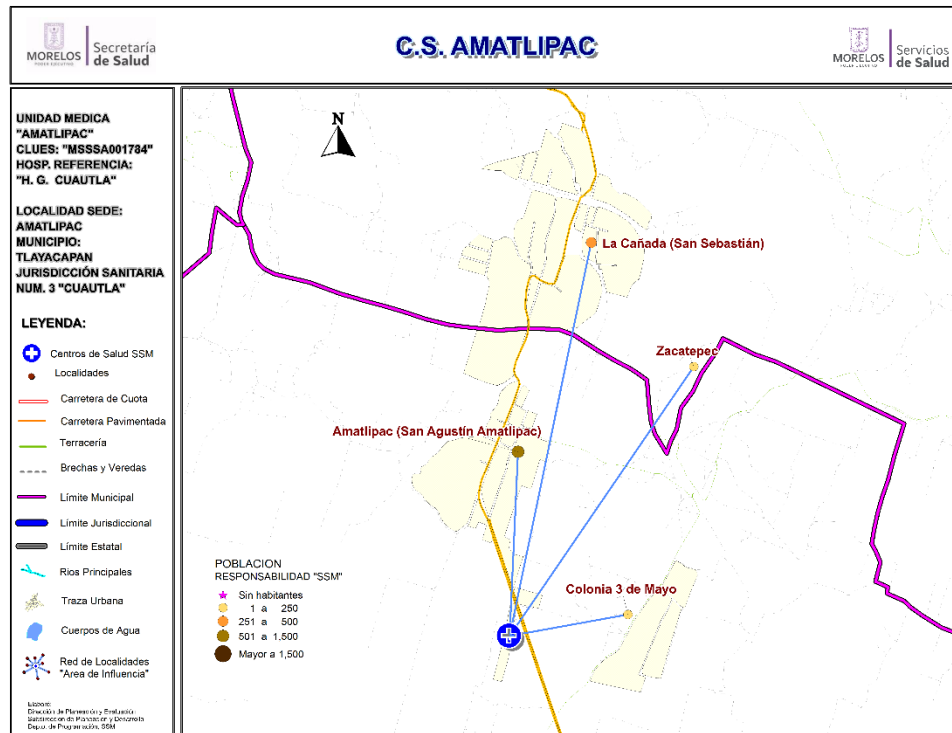

Población del Área de Influencia				
Localidad Sede	AMATLIPAC	Hosp. de Referencia	HOSP. GRAL. DE CUAUTLA	
Clave CLUES	MSSA001784	Tipo de Unidad	RURAL-01	
No.	CLAVE LOCALIDAD	NOMBRE LOCALIDAD	POBLACIÓN TOTAL 2018	POBLACIÓN RESP. SSM 2018
1	170260002	Amatlipac (San Agustín Amatlipac)	728	600
2	170260018	Colonia 3 de Mayo	220	189
3	170270003	La Cañada (San Sebastián)	556	474
4	170270020	Zacatepec	4	4
TOTAL			1,508	1,267



CS Amatlipac: Morbilidad / SIS

MORBILIDAD DEL CS AMATLIPAC (CLUES:MSSSA001784), 2017.

No.	PADECIMIENTO	CLAVE CIE10	CASOS	
			NÚM.	TASA *
1	Infecciones respiratorias agudas	J00-J06, J20, J21 excepto J02.0 y J03.0	252	201.28
2	Infecciones intestinales por otros organismos y las mal definidas	A04, A08-A09 excepto A08.0	53	42.33
3	Infeccion de vias urinarias	N30, N34, N39.0	48	38.34
4	Vulvovaginitis	N76	31	24.76
5	Obesidad	E66	19	15.18
6	Ulceras, gastritis y duodenitis	K25-K29	14	11.18
7	Intoxicacion por picadura de alacran	T63.2, X22	12	9.58
8	Conjuntivitis	H10	11	8.79
9	Candidiasis urogenital	B37.3-B37.4	8	6.39
10	Desnutricion leve	E44.1	7	5.59
	Resto de Diagnosticos		407	325.08
	TOTAL CAUSAS		862	

POBLACIÓN RESPONSABILIDAD SSM, 2017

1252

Fuente: SUIVE/SSM 2017 (incluye solo casos SSM). Proyección de población 2017, CONAPO-DGIS. *Tasa por 1,000 hab. del área de influencia de la Unidad Médica.

REPORTE SIS

Año	2012	2013	2014	2015	2016	2017
Total de Embarazadas 1° vez	41	31	20	30	19	20
Total de embarazadas Adolescentes 1° vez	9	6	8	8	5	6
Total de Pacientes de MPF	78	78	91	49	81	33
Total de Pacientes Referidos	65	176	122	140	98	176
Total de Pacientes Contrareferidos	0	0	4	7	3	3
Total DM en Tratamiento	40	11	28	34	0	32
Total DM en Control	11	7	18	8	5	4
Total HTA en Tratamiento	33	9	10	37	0	32
Total HTA en Control	24	7	8	25	0	26

Fuente: Subsistema de Prestación de Servicios (SIS) cierre anual 2012 - 2017, s/d= sin datos



CS Amatlipac: SINERHIAS y Productividad

Nombre: AMATLIPAC
CLUES: MSSSA001784
Jurisdicción: No. III

Concepto	2017	Concepto	2017
Infraestructura			
Consultorios	1	Personal de enfermería	2
-Generales	1	-Enfermeras en contacto	2
-Estomatología	0	-Enfermeras en otra actividad	0
-Otros	0		
Salas de expulsión	0		
Recurso humano			
Médicos en contacto	1	Consulta otorgada	
-Generales	0	Consulta externa	1,741
-Odontólogos	0	- Consulta general	1,741
-Otros	0	- Consulta odontológica	0
Médicos pasantes	1		
-P. de medicina	1		
-P. de odontología	0		
		Indicadores de productividad 1/	
		Consulta general por médico general 2/	6.9
		Consulta odontológica por odontólogo 3/	0.0

1/ Se consideran 252 días hábiles.

2/ Incluye consulta general y médicos generales más pasantes de medicina.

3/ Incluye consulta odontológica y odontólogos más pasantes de odontología.

Fuente: SSA/DGIS/Cubos dinámicos de información 2017.

SINERHIAS/SIS/ Cubos dinámicos 2017.

Elaboró: Departamento de Evaluación



CS Amatlipac: Plano arquitectónico

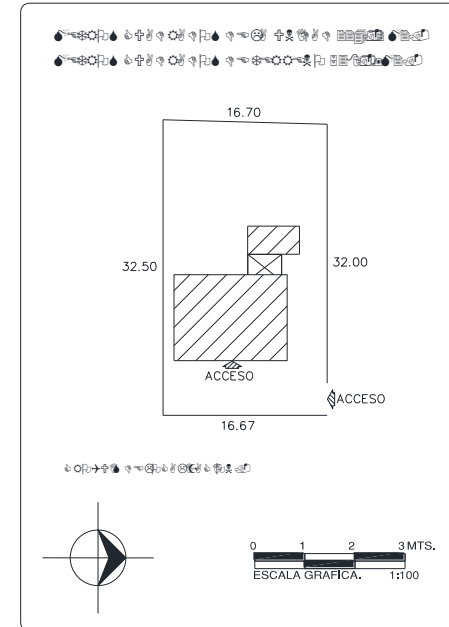
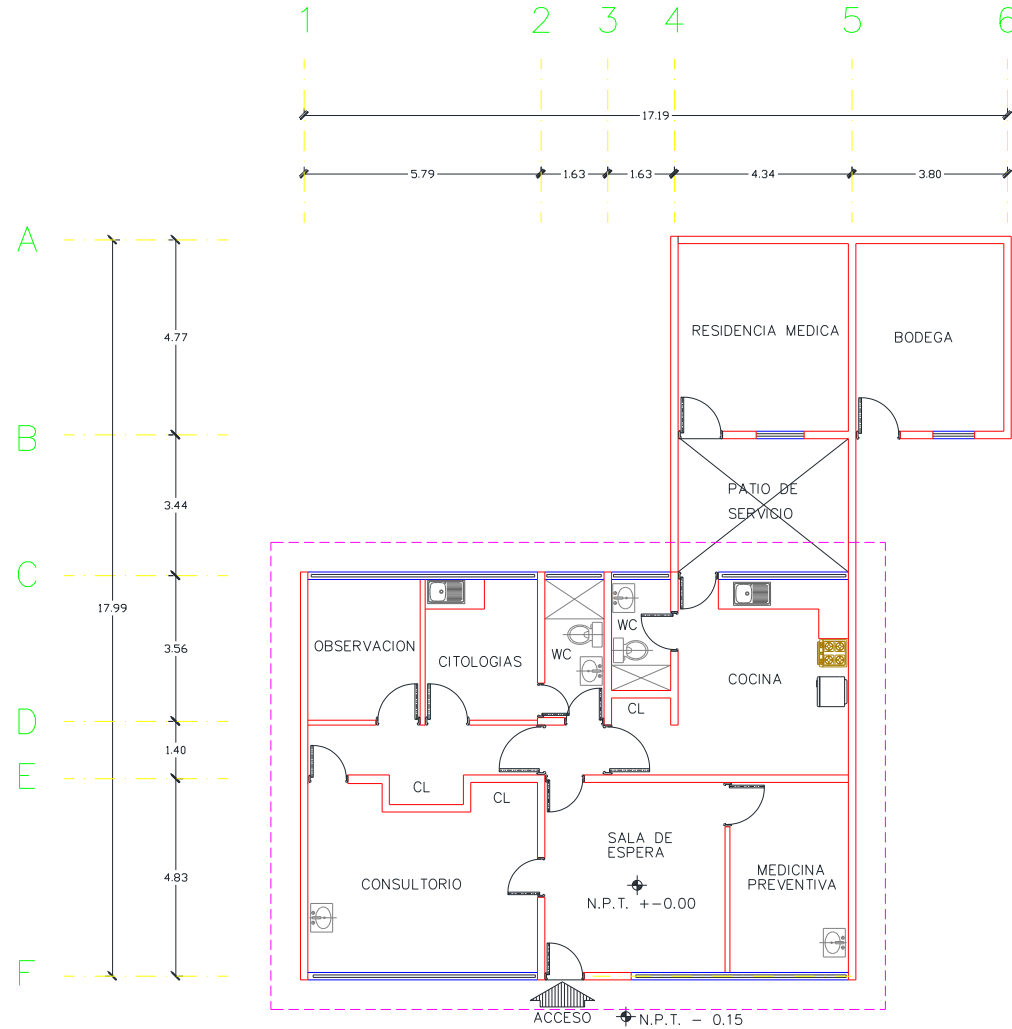

CENTRO DE SALUD:	FECHA DE CONSTRUCCIÓN:	
JURISDICCION SANITARIA:		
MUNICIPIO:	LOCALIDAD:	
PLANO:		
CLAVE CLUES:	FECHA DE ACTUALIZACIÓN:	VALIDO:
REALIZÓ LEVANTAMIENTO:		



Centro de Salud Las Vivianas

Jurisdicción Sanitaria III

Población Total: 2,850

Población SSM: 2,148

***Afiliados al Seguro Popular: 1,878**

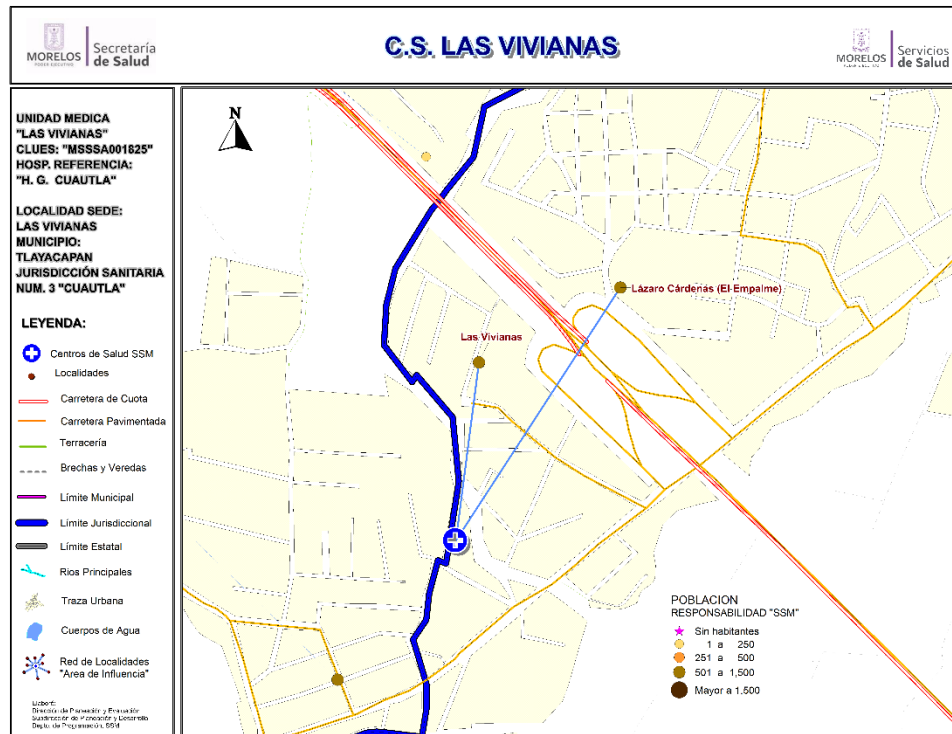

Población del Área de Influencia				
Localidad Sede	LAS VIVIANAS	Hosp. de Referencia	HOSP. GRAL. DE CUAUTLA	
Clave CLUES	MSSSA001825	Tipo de Unidad	RURAL-01	
No.	CLAVE LOCALIDAD	NOMBRE LOCALIDAD	POBLACIÓN TOTAL 2018	POBLACIÓN RESP. SSM 2018
1	170260008	Las Vivianas	1,129	802
2	170290025	Lázaro Cárdenas (El Empalme)	1,721	1,346
TOTAL			2,850	2,148



CS Las Vivianas: Morbilidad / SIS

MORBILIDAD DEL CS LAS VIVIANAS (CLUES:MSSSA001825), 2017.

No.	PADECIMIENTO	CLAVE CIE10	CASOS	
			NÚM.	TASA *
1	Infecciones respiratorias agudas	J00-J06, J20, J21 excepto J02.0 y J03.0	234	110.12
2	Infecciones intestinales por otros organismos y las mal definidas	A04, A08-A09 excepto A08.0	47	22.12
3	Vulvovaginitis	N76	31	14.59
4	Intoxicacion por picadura de alacran	T63.2, X22	25	11.76
5	Infeccion de vias urinarias	N30, N34, N39.0	17	8.00
6	Otitis media aguda	H65.0-H65.1	5	2.35
7	Conjuntivitis	H10	5	2.35
8	Gingivitis y enfermedad periodontal	K05	5	2.35
9	Varicela	B01	2	0.94
10	Dengue no grave	A90	2	0.94
	Resto de Diagnosticos		35	16.47
	TOTAL CAUSAS		408	

POBLACIÓN RESPONSABILIDAD SSM, 2017

2125

Fuente: SUIVE/SSM 2017 (incluye solo casos SSM). Proyección de población 2017, CONAPO-DGIS. *Tasa por 1,000 hab. del área de influencia de la Unidad Médica.

REPORTE SIS

Año	2012	2013	2014	2015	2016	2017
Total de Embarazadas 1° vez	51	46	46	46	50	23
Total de embarazadas Adolescentes 1° vez	16	13	28	11	14	5
Total de Pacientes de MPF	198	142	45	128	63	52
Total de Pacientes Referidos	197	163	219	81	208	63
Total de Pacientes Contrareferidos	0	3	9	6	0	7
Total DM en Tratamiento	42	32	23	36	41	52
Total DM en Control	31	27	15	3	102	14
Total HTA en Tratamiento	28	25	18	34	42	45
Total HTA en Control	23	25	13	25	25	40

Fuente: Subsistema de Prestación de Servicios (SIS) cierre anual 2012 - 2017, s/d= sin datos



CS Las Vivianas: SINERHIAS y Productividad

Nombre: LAS VIVIANAS

CLUES: MSSSA001825

Jurisdicción: No. III

Concepto	2017	Concepto	2017
Infraestructura			
Consultorios	1	Personal de enfermería	2
- Generales	1	- Enfermeras en contacto	2
- Estomatología	0	- Enfermeras en otra actividad	0
- Otros	0		
Salas de expulsión	0	Consulta otorgada	
		Consulta externa	2,531
		- Consulta general	2,525
		- Consulta odontológica	6
Recurso humano			
Médicos en contacto	1	Indicadores de productividad 1/	
- Generales	0	Consulta general por médico general 2/	10.0
- Odontólogos	0	Consulta odontológica por odontólogo 3/	
- Otros	0		
Médicos pasantes	1		
- P. de medicina	1		
- P. de odontología	0		

1/ Se consideran 252 días hábiles.

2/ Incluye consulta general y médicos generales más pasantes de medicina.

3/ Incluye consulta odontológica y odontólogos más pasantes de odontología.

Fuente: SSA/DGIS/Cubos dinámicos de información 2017.

SINERHIAS/SIS/ Cubos dinámicos 2017.

Elaboró: Departamento de Evaluación



CS Las Vivianas: Plano arquitectónico

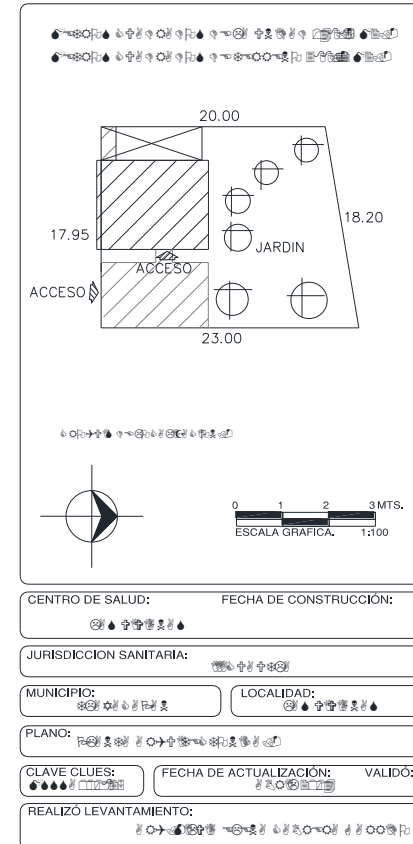
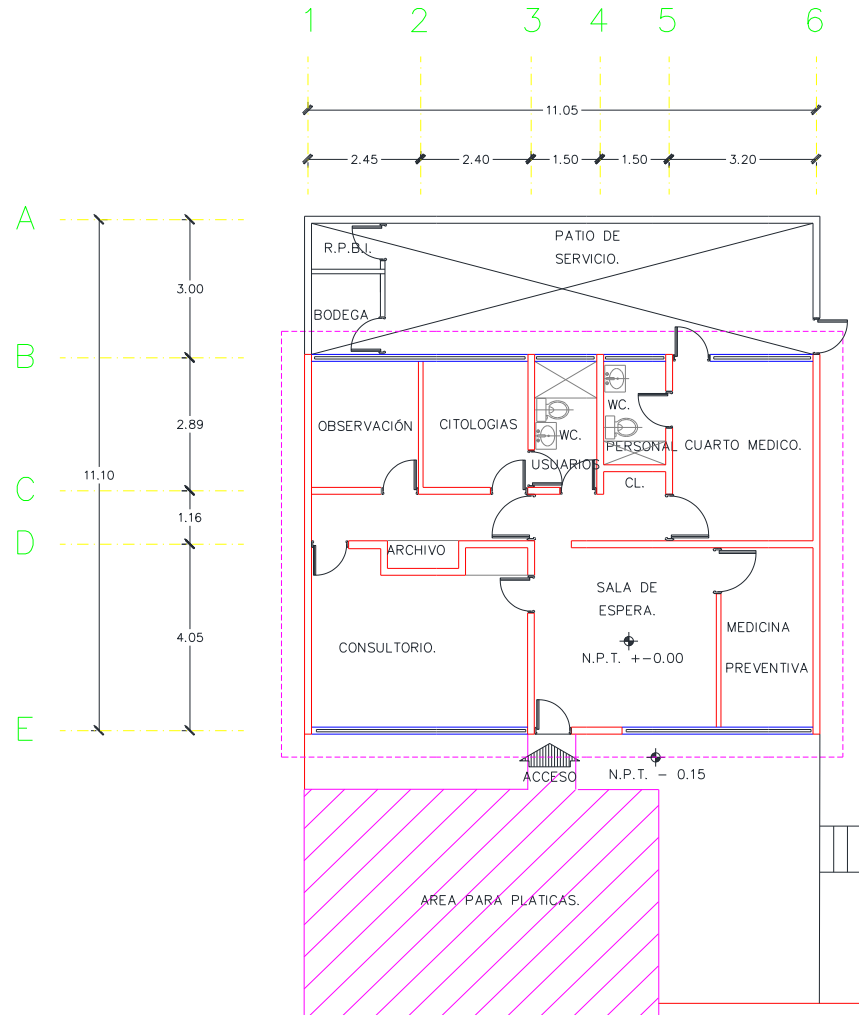



Centro de Salud Nacatongo

Jurisdicción Sanitaria III

Población Total: 1,655

Población SSM: 1,314

***Afiliados al Seguro Popular: 1,658**

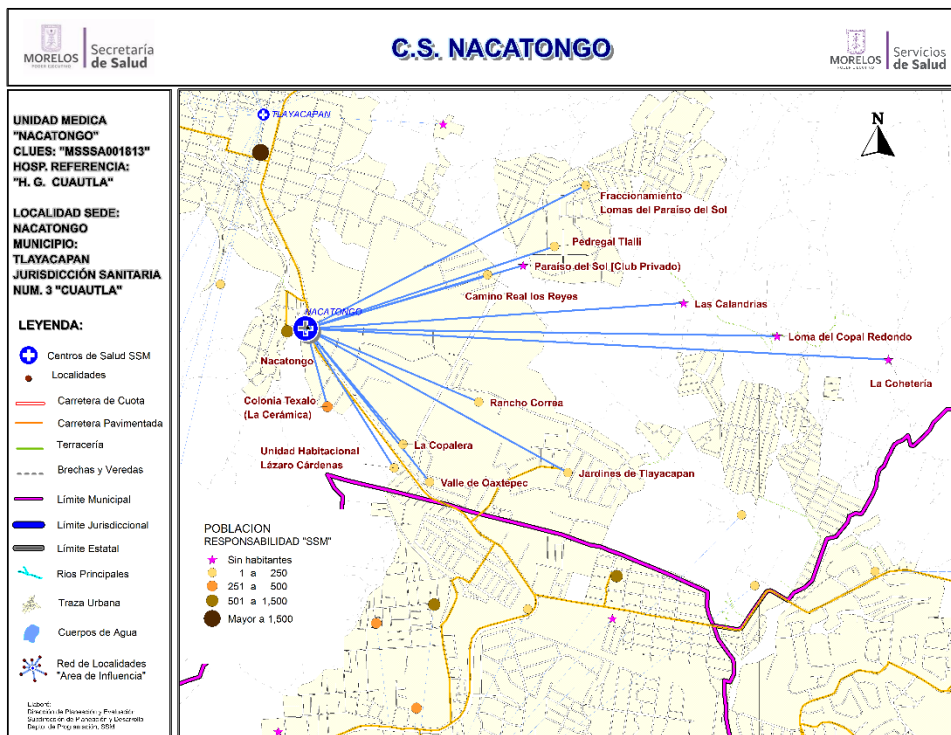

Población del Área de Influencia

No.	CLAVE LOCALIDAD	NOMBRE LOCALIDAD	POBLACIÓN TOTAL 2018	POBLACIÓN RESP. SSM 2018
1	170260046	Camino Real los Reyes	6	3
2	170260017	Colonia Texalo (La Cerámica)	328	259
3	170260051	Fraccionamiento Lomas del Paraíso del Sol	2	2
4	170260010	Jardines de Tlayacapan	146	102
5	170260033	La Cohetería	0	0
6	170260031	La Copalera	35	27
7	170260025	Las Calandrias	0	0
8	170260039	Loma del Copal Redondo	0	0
9	170260006	Nacatongo	954	775
10	170260013	Paraíso del Sol [Club Privado]	0	0
11	170260023	Pedregal Tlalli	20	16
12	170260040	Rancho Correa	34	30
13	170260022	Unidad Habitacional Lázaro Cárdenas	52	39
14	170260019	Valle de Oaxtepec	78	61
TOTAL			1,655	1,314



CS Nacatongo: Morbilidad / SIS

MORBILIDAD DEL CS NACATONGO (CLUES:MSSSA001813), 2017.

No.	PADECIMIENTO	CLAVE CIE10	CASOS	
			NÚM.	TASA *
1	Infecciones respiratorias agudas	J00-J06, J20, J21 excepto J02.0 y J03.0	343	254.26
2	Infecciones intestinales por otros organismos y las mal definidas	A04, A08-A09 excepto A08.0	48	35.58
3	Vulvovaginitis	N76	35	25.95
4	Infeccion de vias urinarias	N30, N34, N39.0	29	21.50
5	Conjuntivitis	H10	11	8.15
6	Intoxicacion por picadura de alacran	T63.2, X22	11	8.15
7	Candidiasis urogenital	B37.3-B37.4	7	5.19
8	Escabiosis	B86	6	4.45
9	Violencia intrafamiliar	Y07.0-Y07.2	5	3.71
10	Desnutricion leve	E44.1	4	2.97
	Resto de Diagnosticos		72	53.37
	TOTAL CAUSAS		571	

POBLACIÓN RESPONSABILIDAD SSM, 2017

1349

Fuente: SUIVE/SSM 2017 (incluye solo casos SSM). Proyección de población 2017, CONAPO-DGIS. *Tasa por 1,000 hab. del área de influencia de la Unidad Médica.

REPORTE SIS

Año	2012	2013	2014	2015	2016	2017
Total de Embarazadas 1° vez	38	44	49	35	43	52
Total de embarazadas Adolescentes 1° vez	10	7	17	9	9	6
Total de Pacientes de MPF	68	99	91	68	48	0
Total de Pacientes Referidos	114	108	162	114	137	124
Total de Pacientes Contrareferidos	0	0	4	16	0	0
Total DM en Tratamiento	14	12	39	40	17	29
Total DM en Control	9	8	25	20	9	10
Total HTA en Tratamiento	13	18	34	36	24	22
Total HTA en Control	9	9	33	28	23	16

Fuente: Subsistema de Prestación de Servicios (SIS) cierre anual 2012 - 2017, s/d= sin datos



CS Nacatongo: SINERHIAS y Productividad

Nombre: NACATONGO
CLUES: MSSSA001813
Jurisdicción: No. III

Concepto	2017	Concepto	2017
Infraestructura			
Consultorios	1	Personal de enfermería	2
- Generales	1	- Enfermeras en contacto	2
- Estomatología	0	- Enfermeras en otra actividad	0
- Otros	0		
Salas de expulsión	0		
Recurso humano			
Médicos en contacto	1	Consulta otorgada	
- Generales	0	Consulta externa	2,121
- Odontólogos	0	- Consulta general	2,121
- Otros	0	- Consulta odontológica	0
Médicos pasantes	1		
- P. de medicina	1		
- P. de odontología	0		
		Indicadores de productividad 1/	
		Consulta general por médico general 2/	8.4
		Consulta odontológica por odontólogo 3/	0.0

1/ Se consideran 252 días hábiles.

2/ Incluye consulta general y médicos generales más pasantes de medicina.

3/ Incluye consulta odontológica y odontólogos más pasantes de odontología.

Fuente: SSA/DGIS/Cubos dinámicos de información 2017.

SINERHIAS/SIS/ Cubos dinámicos 2017.

Elaboró: Departamento de Evaluación

CS Nacatongo: Plano arquitectónico

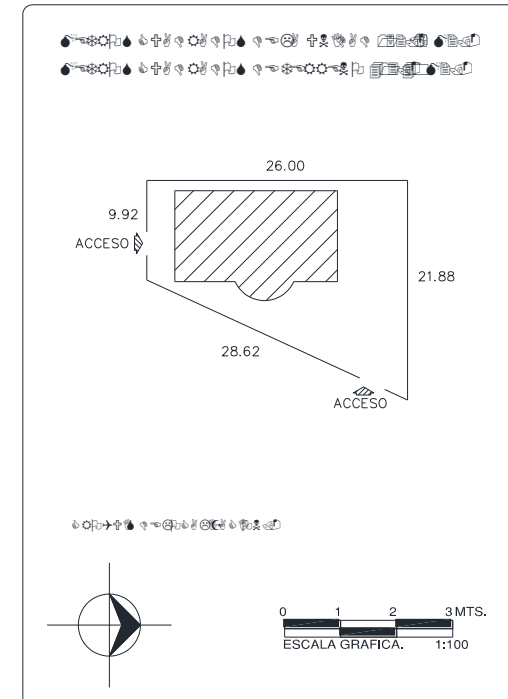
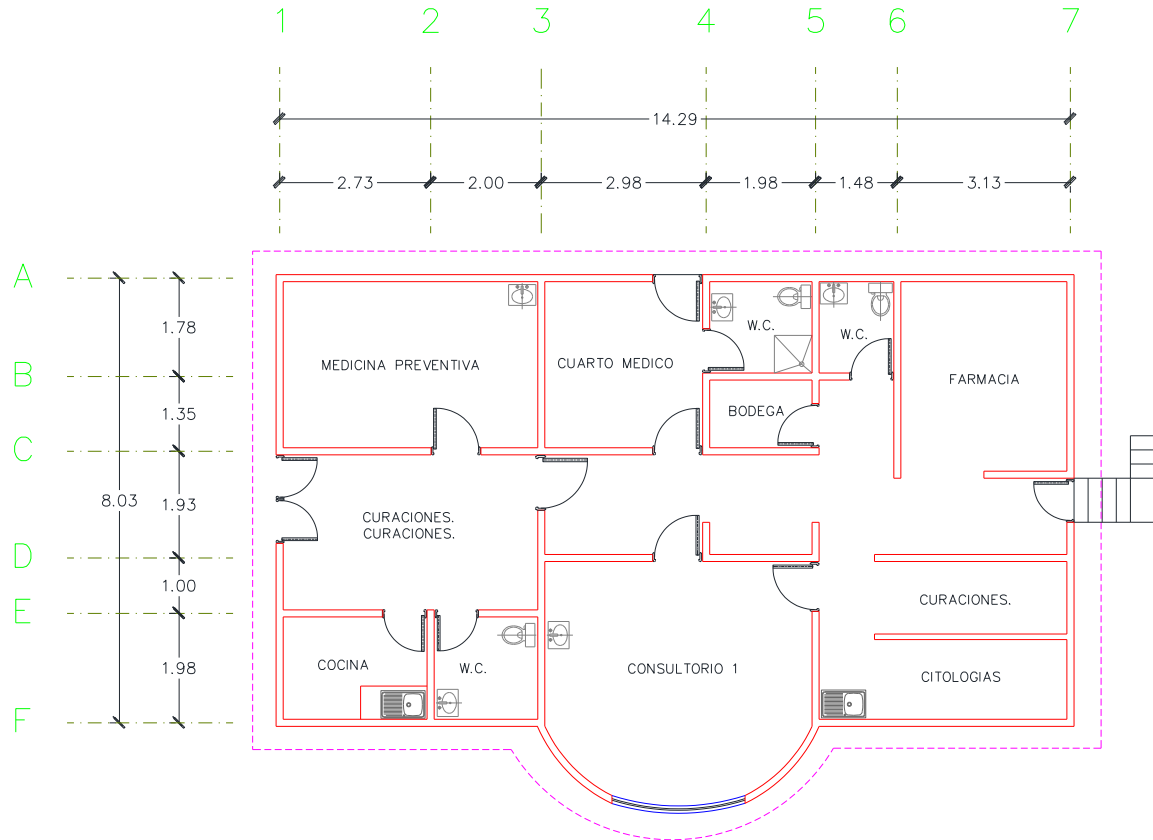

CENTRO DE SALUD:	FECHA DE CONSTRUCCIÓN:	
JURISDICCION SANITARIA:		
MUNICIPIO:	LOCALIDAD:	
PLANO:		
CLAVE CLUES:	FECHA DE ACTUALIZACIÓN:	VALIDÓ:
REALIZÓ LEVANTAMIENTO:		



Centro de Salud San Andrés Cuauhtempan

Jurisdicción Sanitaria III

Población Total: 2,577

Población SSM: 2,038

***Afiliados al Seguro Popular: 1,548**

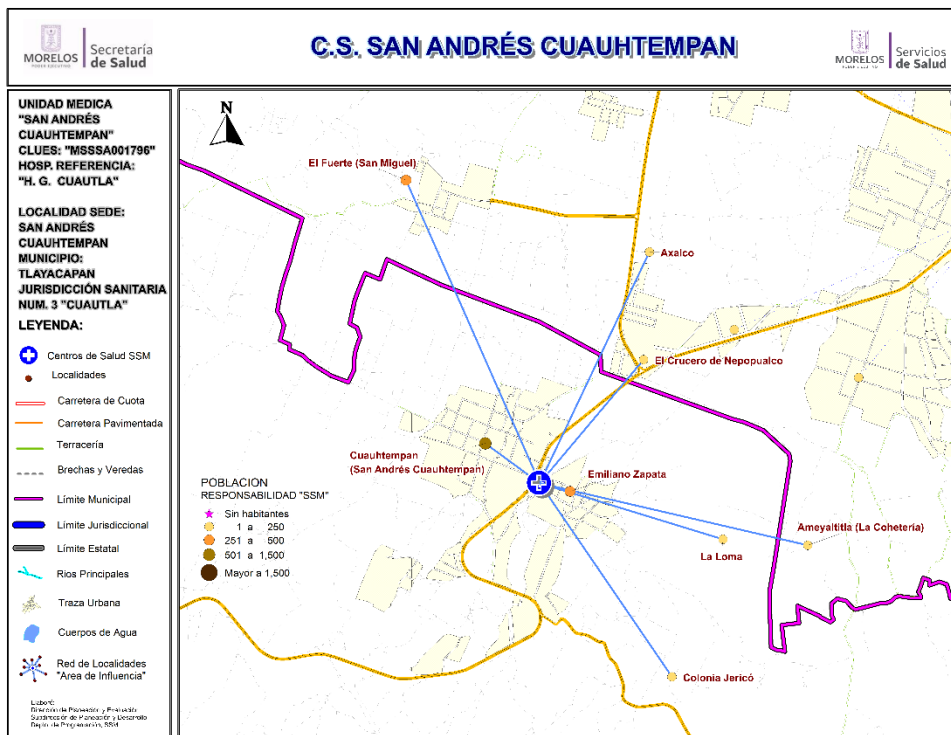

Población del Área de Influencia

Localidad Sede	SN. ANDRÉS CUAUHT.	Hosp. de Referencia	HOSP. GRAL. DE CUAUTLA	
Clave CLUES	MSSSA001796	Tipo de Unidad	RURAL-01	
No.	CLAVE LOCALIDAD	NOMBRE LOCALIDAD	POBLACIÓN TOTAL 2018	POBLACIÓN RESP. SSM 2018
1	170270031	Ameyaltitla (La Cohetería)	5	5
2	170270029	Axalco	7	6
3	170260052	Colonia Jericó	151	119
4	170260003	Cuauhtempan (San Andrés Cuauhtempan)	1,499	1,158
5	170270012	El Crucero de Nepopualco	59	47
6	170270004	El Fuerte (San Miguel)	334	275
7	170260009	Emiliano Zapata	515	422
8	170260056	La Loma	7	6
TOTAL			2,577	2,038



CS San Andrés Cuauhtempan: Morbilidad / SIS

MORBILIDAD DEL CS SAN ANDRES CUAUHEMPAN (CLUES:MSSSA001796), 2017.

No.	PADECIMIENTO	CLAVE CIE10	CASOS	
			NÚM.	TASA *
1	Infecciones respiratorias agudas	J00-J06, J20, J21 excepto J02.0 y J03.0	303	150.45
2	Infecciones intestinales por otros organismos y las mal definidas	A04, A08-A09 excepto A08.0	64	31.78
3	Infección de vías urinarias	N30, N34, N39.0	59	29.29
4	Vulvovaginitis	N76	24	11.92
5	Candidiasis urogenital	B37.3-B37.4	17	8.44
6	Violencia intrafamiliar	Y07.0-Y07.2	15	7.45
7	Intoxicación por picadura de alacran	T63.2, X22	12	5.96
8	Úlceras, gastritis y duodenitis	K25-K29	9	4.47
9	Conjuntivitis	H10	7	3.48
10	Otitis media aguda	H65.0-H65.1	5	2.48
	Resto de Diagnosticos		382	189.67
	TOTAL CAUSAS		897	

POBLACIÓN RESPONSABILIDAD SSM, 2017

2014

Fuente: SUIVE/SSM 2017 (incluye solo casos SSM). Proyección de población 2017, CONAPO-DGIS. *Tasa por 1,000 hab. del área de influencia de la Unidad Médica.

REPORTE SIS

Año	2012	2013	2014	2015	2016	2017
Total de Embarazadas 1° vez	42	41	44	63	30	46
Total de embarazadas Adolescentes 1° vez	6	14	18	9	6	13
Total de Pacientes de MPF	98	96	109	145	50	77
Total de Pacientes Referidos	87	71	142	144	100	96
Total de Pacientes Contrareferidos	7	0	10	0	0	0
Total DM en Tratamiento	12	14	37	42	29	27
Total DM en Control	3	12	10	0	17	6
Total HTA en Tratamiento	22	22	38	48	30	26
Total HTA en Control	10	12	23	48	15	14

Fuente: Subsistema de Prestación de Servicios (SIS) cierre anual 2012 - 2017, s/d= sin datos



CS San Andrés Cuauhtempan: SINERHIAS y Productividad

Nombre: SAN ANDRÉS CUAUHTEMPAN

CLUES: MSSSA001796

Jurisdicción: No. III

Concepto	2017	Concepto	2017
Infraestructura			
Consultorios	2	Personal de enfermería	2
- Generales	2	- Enfermeras en contacto	2
- Estomatología	0	- Enfermeras en otra actividad	0
- Otros	0		
Salas de expulsión	0		
Recurso humano			
Médicos en contacto	2	Consulta otorgada	
- Generales	0	Consulta externa	1,729
- Odontólogos	0	- Consulta general	1,729
- Otros	0	- Consulta odontológica	0
Médicos pasantes	2		
- P. de medicina	2		
- P. de odontología	0		
		Indicadores de productividad 1/	
		Consulta general por médico general 2/	3.4
		Consulta odontológica por odontólogo 3/	0.0

1/ Se consideran 252 días hábiles.

2/ Incluye consulta general y médicos generales más pasantes de medicina.

3/ Incluye consulta odontológica y odontólogos más pasantes de odontología.

Fuente: SSA/DGIS/Cubos dinámicos de información 2017.

SINERHIAS/SIS/ Cubos dinámicos 2017.

Elaboró: Departamento de Evaluación



CS San Andrés Cuauhtempan: Plano arquitectónico

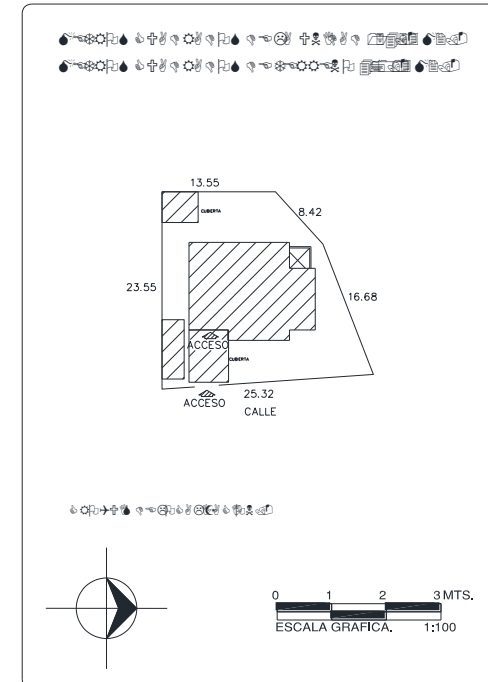
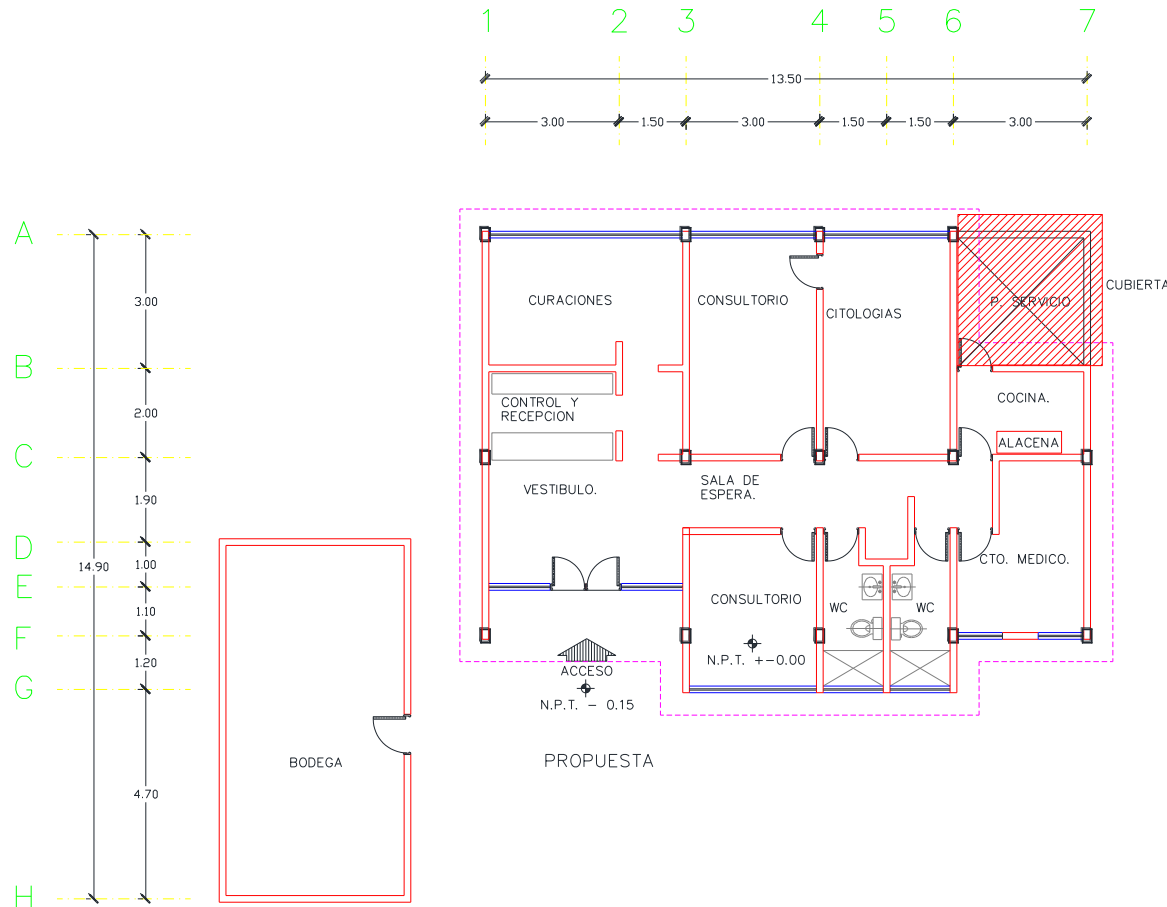

CENTRO DE SALUD:	FECHA DE CONSTRUCCIÓN:	
JURISDICCION SANITARIA:		
MUNICIPIO:	LOCALIDAD:	
PLANO:		
CLAVE CLUES:	FECHA DE ACTUALIZACIÓN:	VALIDÓ:
REALIZÓ LEVANTAMIENTO:		



Centro de Salud San José de los Laureles

Jurisdicción Sanitaria III

Población Total: 1,563

Población SSM: 1,267

***Afiliados al Seguro Popular: 1,126**

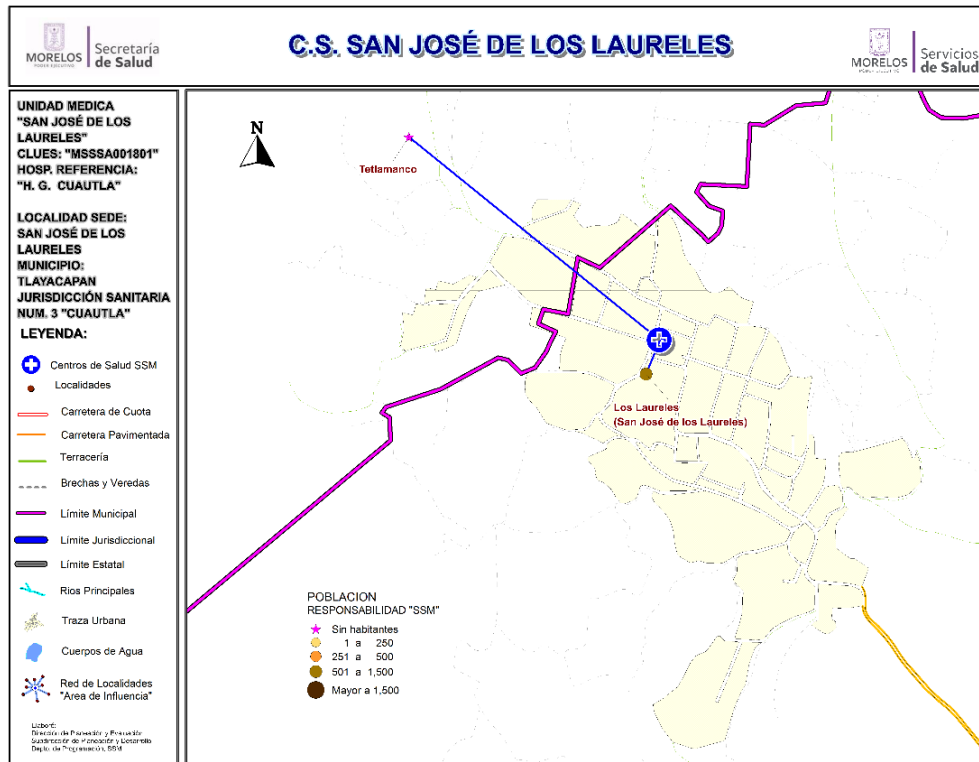

Población del Área de Influencia				
Localidad Sede	SN. JOSÉ DE LOS LAURELES	Hosp. de Referencia	HOSP. GRAL. DE CUAUTLA	
Clave CLUES	MSSA001801	Tipo de Unidad	RURAL-01	
No.	CLAVE LOCALIDAD	NOMBRE LOCALIDAD	POBLACIÓN TOTAL 2018	POBLACIÓN RESP. SSM 2018
1	170260004	Los Laureles (San José de los Laureles)	1,563	1,267
2	170230020	Tetlamanco	0	0
TOTAL			1,563	1,267

CS San José de los Laureles: Morbilidad / SIS

MORBILIDAD DEL CS SN. JOSE DE LOS LAURELES (CLUES:MSSSA001801), 2017.

No.	PADECIMIENTO	CLAVE CIE10	CASOS	
			NÚM.	TASA *
1	Infecciones respiratorias agudas	J00-J06, J20, J21 excepto J02.0 y J03.0	131	104.63
2	Infecciones intestinales por otros organismos y las mal definidas	A04, A08-A09 excepto A08.0	23	18.37
3	Intoxicación por picadura de alacran	T63.2, X22	12	9.58
4	Faringitis y amigdalitis estreptococicas	J02.0, J03.0	10	7.99
5	Infección de vías urinarias	N30, N34, N39.0	10	7.99
6	Conjuntivitis	H10	5	3.99
7	Vulvovaginitis	N76	2	1.60
8	Úlceras, gastritis y duodenitis	K25-K29	2	1.60
9	Gingivitis y enfermedad periodontal	K05	1	0.80
10	Diabetes mellitus no insulino dependiente (Tipo II)	E11-E14	1	0.80
	Resto de Diagnosticos		14	11.18
	TOTAL CAUSAS		211	

POBLACIÓN RESPONSABILIDAD SSM, 2017

1252

Fuente: SUIVE/SSM 2017 (incluye solo casos SSM). Proyección de población 2017, CONAPO-DGIS. *Tasa por 1,000 hab. del área de influencia de la Unidad Médica.

REPORTE SIS

Año	2012	2013	2014	2015	2016	2017
Total de Embarazadas 1° vez	14	24	25	20	28	18
Total de embarazadas Adolescentes 1° vez	4	7	5	5	8	3
Total de Pacientes de MPF	100	112	93	25	35	50
Total de Pacientes Referidos	31	68	60	77	61	88
Total de Pacientes Contrareferidos	0	0	3	0	1	1
Total DM en Tratamiento	27	41	52	82	41	35
Total DM en Control	24	32	40	64	4	16
Total HTA en Tratamiento	15	21	38	72	29	25
Total HTA en Control	12	14	32	30	24	17

Fuente: Subsistema de Prestación de Servicios (SIS) cierre anual 2012 - 2017, s/d= sin datos



CS San José de los Laureles: SINERHIAS y Productividad

Nombre: SAN JOSÉ DE LOS LAURELES

CLUES: MSSSA001801

Jurisdicción: No. III

Concepto	2017	Concepto	2017
Infraestructura			
Consultorios	2	Personal de enfermería	2
- Generales	1	- Enfermeras en contacto	2
- Estomatología	1	- Enfermeras en otra actividad	0
- Otros	0		
Salas de expulsión	0	Consulta otorgada	
Recurso humano			
Médicos en contacto	3	Consulta externa	2,959
- Generales	0	- Consulta general	1,810
- Odontólogos	1	- Consulta odontológica	1,149
- Otros	0		
Médicos pasantes	2	Indicadores de productividad 1/	
- P. de medicina	1	Consulta general por médico general 2/	7.2
- P. de odontología	1	Consulta odontológica por odontólogo 3/	2.3

1/ Se consideran 252 días hábiles.

2/ Incluye consulta general y médicos generales más pasantes de medicina.

3/ Incluye consulta odontológica y odontólogos más pasantes de odontología.

Fuente: SSA/DGIS/Cubos dinámicos de información 2017.

SINERHIAS/SIS/ Cubos dinámicos 2017.

Elaboró: Departamento de Evaluación



CS San José de los Laureles: Plano arquitectónico

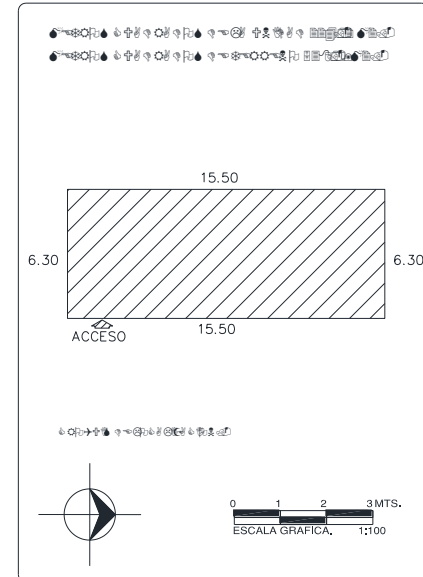
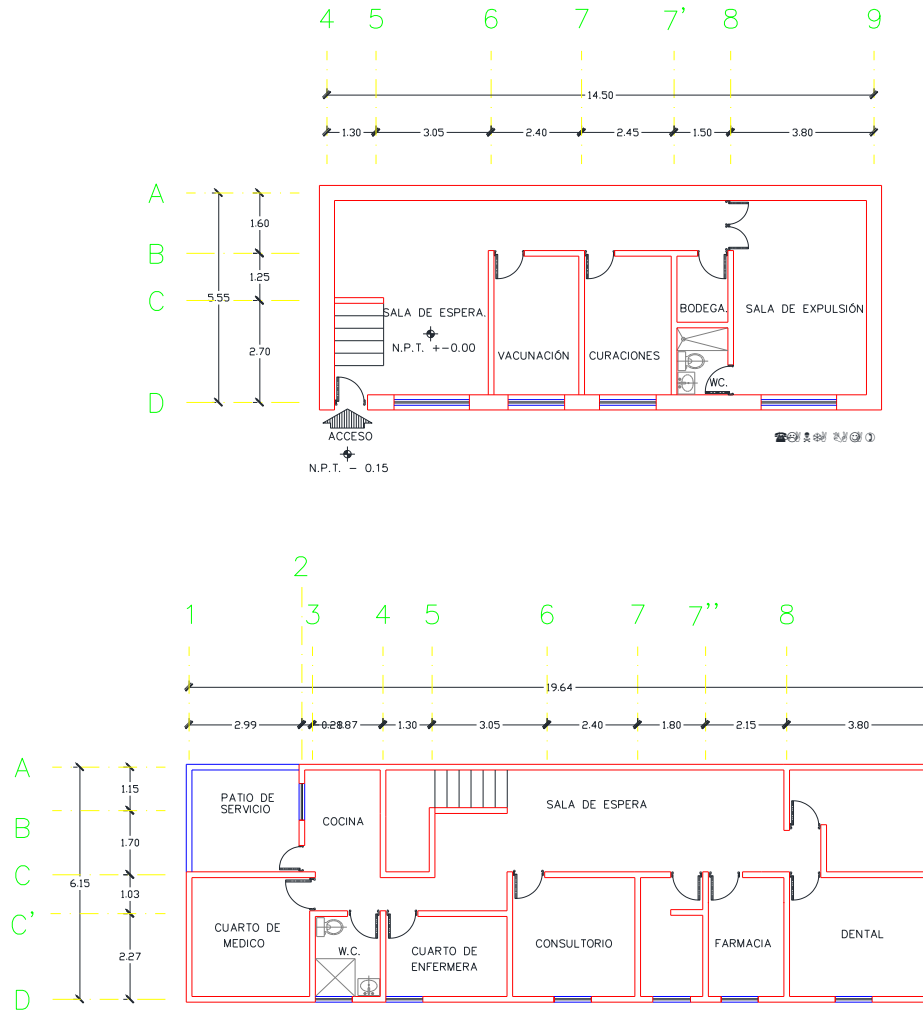

CENTRO DE SALUD:	FECHA DE CONSTRUCCIÓN:	
JURISDICCION SANITARIA:		
MUNICIPIO:	LOCALIDAD:	
PLANO:		
CLAVE CLUES:	FECHA DE ACTUALIZACIÓN:	VALIDO:
REALIZÓ LEVANTAMIENTO:		



Centro de Salud Tlayacapan

Jurisdicción Sanitaria III

Población Total: 10,071

Población SSM: 7,434

***Afiliados al Seguro Popular: 6,259**

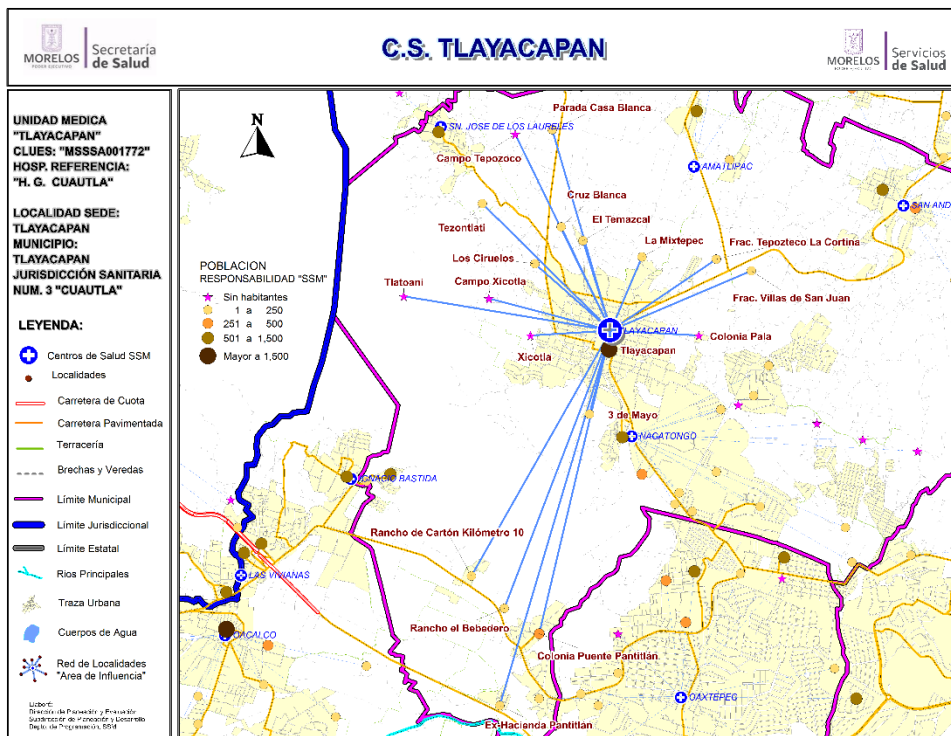

Población del Área de Influencia

No.	CLAVE LOCALIDAD	NOMBRE LOCALIDAD	POBLACIÓN TOTAL 2018	POBLACIÓN SSM 2018
Localidad Sede TLAYACAPAN			Hosp. de Referencia HOSP. GRAL DE CUAUTLA	
Clave CLUES MSSSA001772			Tipo de Unidad RURAL 02	
1	170260054	3 de Mayo	32	27
2	170260030	Campo Tepozoco	0	0
3	170260029	Campo Xicotla	0	0
4	170260050	Colonia Pala	0	0
5	170260020	Colonia Puente Pantitlán	603	479
6	170260032	Cruz Blanca	12	11
7	170260055	El Temazcal	2	2
8	170260005	Ex-Hacienda Pantitlán	184	133
9	170260027	Fraccionamiento Tepozteco la Cortina	3	3
10	170260053	Fraccionamiento Villas de San Juan	42	34
11	170260049	La Mixtepec	34	30
12	170260014	Los Ciruelos	17	15
13	170260037	Parada Casa Blanca	1	1
14	170260041	Rancho de Cartón Kilómetro 10	40	24
15	170260026	Rancho el Bebedero	23	21
16	170260043	Tezontlati	5	4
17	170260057	Tlatoani	0	0
18	170260001	Tlayacapan	9,073	6,650
19	170260058	Xicotla	0	0
TOTAL			10,071	7,434



CS Tlayacapan: Morbilidad / SIS

MORBILIDAD DEL CS TLAYACAPAN (CLUES:MSSSA001772), 2017.

No.	PADECIMIENTO	CLAVE CIE10	CASOS	
			NÚM.	TASA *
1	Infecciones respiratorias agudas	J00-J06, J20, J21 excepto J02.0 y J03.0	3764	512.46
2	Infecciones intestinales por otros organismos y las mal definidas	A04, A08-A09 excepto A08.0	1367	186.11
3	Intoxicación por picadura de alacran	T63.2, X22	921	125.39
4	Infección de vías urinarias	N30, N34, N39.0	817	111.23
5	Úlceras, gastritis y duodenitis	K25-K29	515	70.12
6	Conjuntivitis	H10	91	12.39
7	Mordeduras por perro	W54	73	9.94
8	Contacto traumático con avispas, avispones y abejas	X23	70	9.53
9	Faringitis y amigdalitis estreptocócicas	J02.0, J03.0	51	6.94
10	Vulvovaginitis	N76	50	6.81
	Resto de Diagnósticos		3143	427.91
	TOTAL CAUSAS		10862	

POBLACIÓN RESPONSABILIDAD SSM, 2017

7345

Fuente: SUIVE/SSM 2017 (incluye solo casos SSM). Proyección de población 2017, CONAPO-DGIS. *Tasa por 1,000 hab. del área de influencia de la Unidad Médica.

REPORTE SIS

Año	2012	2013	2014	2015	2016	2017
Total de Embarazadas 1° vez	119	96	498	312	108	69
Total de embarazadas Adolescentes 1° vez	22	23	47	31	21	28
Total de Pacientes de MPF	184	209	288	262	297	297
Total de Pacientes Referidos	440	214	584	550	895	575
Total de Pacientes Contrareferidos	0	1	6	68	0	0
Total DM en Tratamiento	76	145	145	215	157	141
Total DM en Control	16	37	69	0	0	42
Total HTA en Tratamiento	53	109	105	187	119	102
Total HTA en Control	17	50	70	137	94	57

Fuente: Subsistema de Prestación de Servicios (SIS) cierre anual 2012 - 2017, s/d= sin datos



CS Tlayacapan: SINERHIAS y Productividad

Nombre: TLAYACAPAN
CLUES: MSSSA001772
Jurisdicción: No. III

Concepto	2017	Concepto	2017
Infraestructura			
Consultorios	8	Personal de enfermería	18
- Generales	6	- Enfermeras en contacto	17
- Estomatología	1	- Enfermeras en otra actividad	1
- Otros (psicología)	1		
Salas de expulsión	1		
Recurso humano			
Médicos en contacto	13	Consulta otorgada	
- Generales	9	Consulta externa	25,410
- Odontólogos	1	- Consulta general	23,804
- Otros	0	- Consulta odontológica	1,606
Médicos pasantes	3		
- P. de medicina	2		
- P. de odontología	1		
		Indicadores de productividad 1/	
		Consulta general por médico general 2/	8.6
		Consulta odontológica por odontólogo 3/	3.2

1/ Se consideran 252 días hábiles.

2/ Incluye consulta general y médicos generales más pasantes de medicina.

3/ Incluye consulta odontológica y odontólogos más pasantes de odontología.

Fuente: SSA/DGIS/Cubos dinámicos de información 2017.

SINERHIAS/SIS/ Cubos dinámicos 2017.

Elaboró: Departamento de Evaluación



CS Tlayacapan: Plano arquitectónico

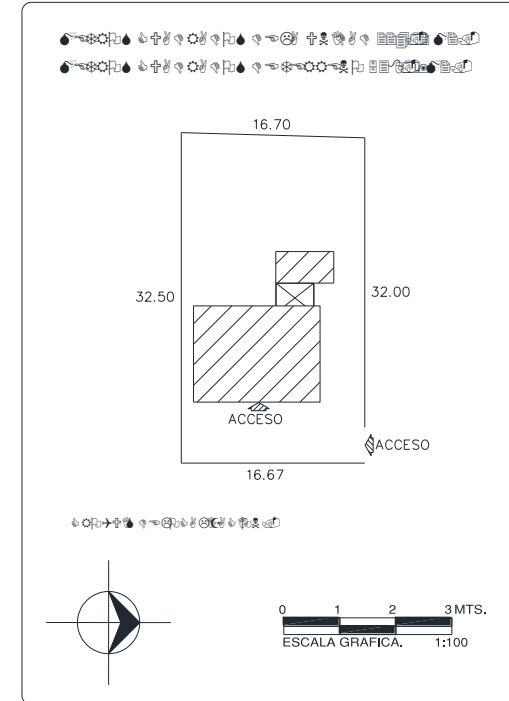
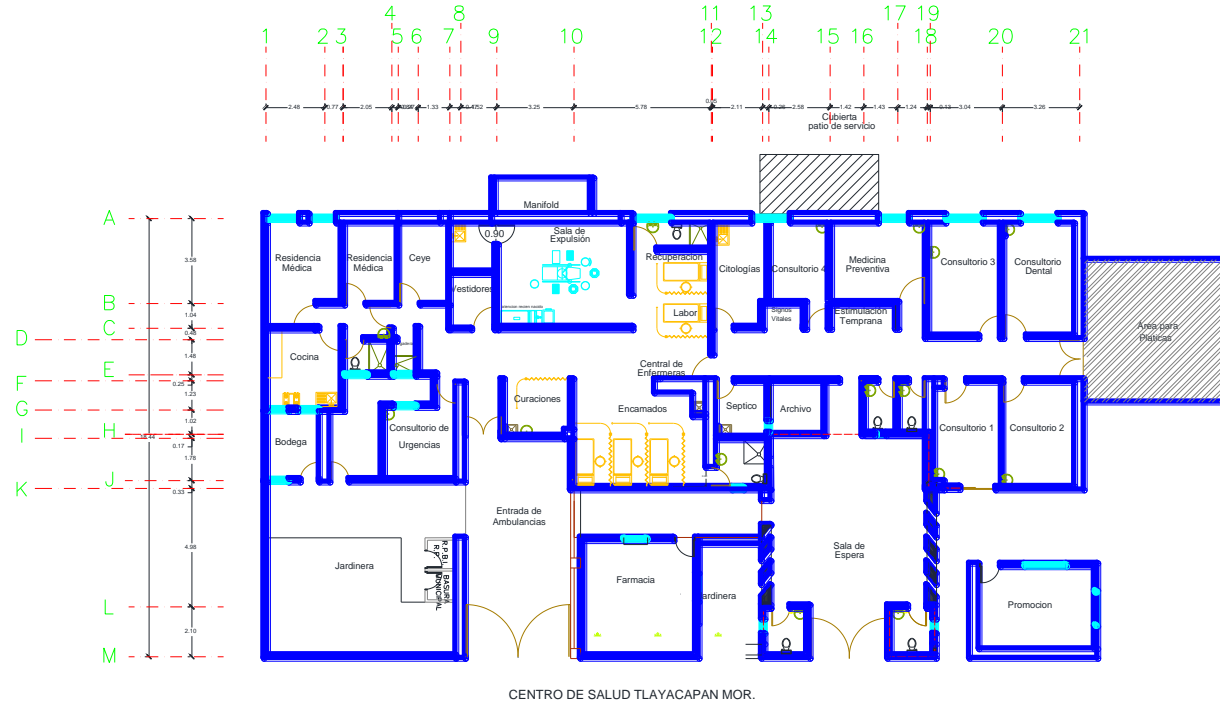

CENTRO DE SALUD:	FECHA DE CONSTRUCCIÓN:	
JURISDICCIÓN SANITARIA:		
MUNICIPIO:	LOCALIDAD:	
PLANO:		
CLAVE CLUES:	FECHA DE ACTUALIZACIÓN:	VALIDO:
REALIZÓ LEVANTAMIENTO:		

Municipio: Totolapan

Jurisdicción Sanitaria III

Población Total 2018: 11,855 habitantes

Afiliados al Seguro Popular: 9,014 habitantes

UNIDADES DE SALUD

UNIDADES DE PRIMER NIVEL: 2
 UNIDADES DE SEGUNDO NIVEL: 0
 UNIDADES DE TERCER NIVEL: 0
 UNIDADES MEDICAS MOVILES: 2
 1 – Tipo 0
 1 – Tipo II

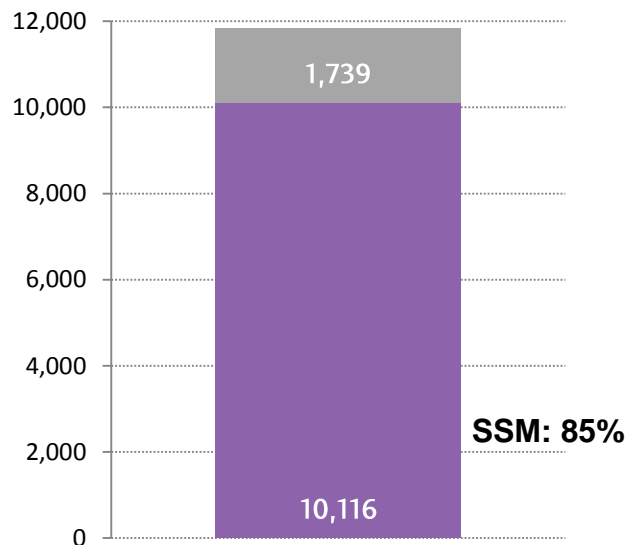

Rango de Edad	Hombres	Mujeres	TOTAL
< 1	119	143	262
1 - 4	516	516	1,032
5 - 9	553	566	1,119
10 - 14	517	508	1,025
15 - 19	481	516	997
20 - 24	497	547	1,044
25 - 29	485	546	1,031
30 - 34	424	490	914
35 - 39	386	427	813
40 - 44	351	406	757
45 - 49	311	348	659
50 - 54	271	293	564
55 - 59	227	242	469
60 - 64	170	186	356
65-69	120	130	250
70-74	101	106	207
75-79	72	78	150
80-84	50	53	103
85 y más	52	51	103
Total	5,703	6,152	11,855

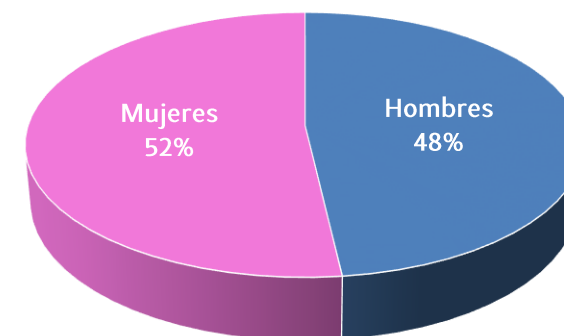



Ubicación Geográfica

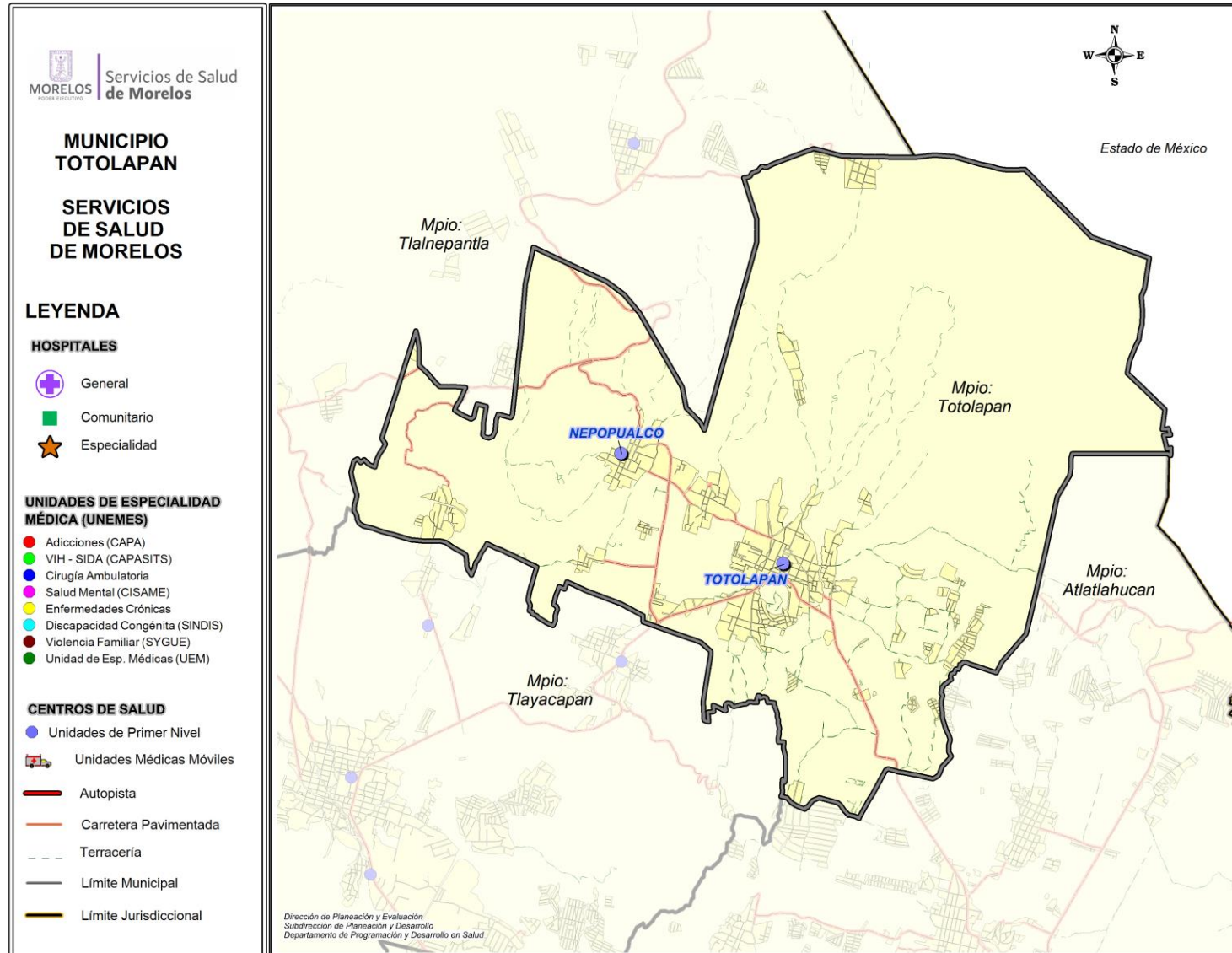



Centro de Salud Nepopualco

Jurisdicción Sanitaria III

Población Total: 2,407

Población SSM: 2,143

***Afiliados al Seguro Popular: 1,830**

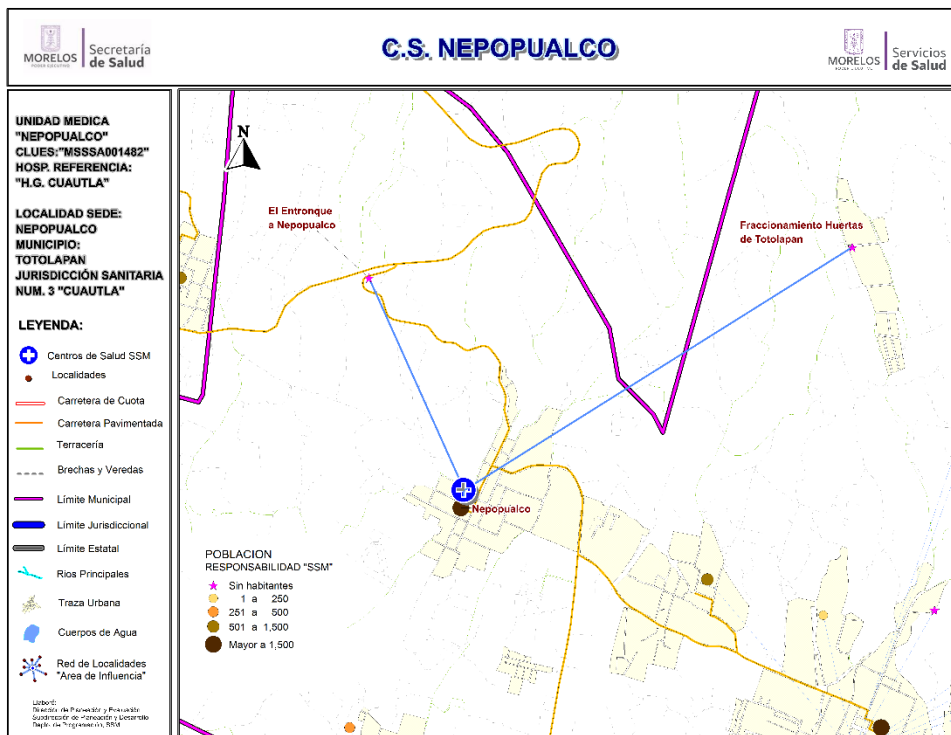

Población del Área de Influencia

Localidad Sede	NEPOPUALCO	Hosp. de Referencia	HOSP. GRAL. DE AXOCHIAPAN	
Clave CLUES	MSSA001842	Tipo de Unidad	RURAL-01	
No.	CLAVE LOCALIDAD	NOMBRE LOCALIDAD	POBLACIÓN TOTAL 2018	POBLACIÓN RESP. SSM 2018
1	170270037	El Entronque a Nepopualco	0	0
2	170270008	Fraccionamiento Huertas de Totolapan	0	0
3	170270005	Nepopualco	2,407	2,143
TOTAL			2,407	2,143



CS Neopualco: Morbilidad / SIS

MORBILIDAD DEL CS NEPOPUALCO (CLUES:MSSSA001842), 2017.

No.	PADECIMIENTO	CLAVE CIE10	CASOS	
			NÚM.	TASA *
1	Infecciones respiratorias agudas	J00-J06, J20, J21 excepto J02.0 y J03.0	408	164.52
2	Infecciones intestinales por otros organismos y las mal definidas	A04, A08-A09 excepto A08.0	108	43.55
3	Infección de vías urinarias	N30, N34, N39.0	32	12.90
4	Conjuntivitis	H10	15	6.05
5	Candidiasis urogenital	B37.3-B37.4	12	4.84
6	Otitis media aguda	H65.0-H65.1	6	2.42
7	Intoxicación por picadura de alacrán	T63.2, X22	4	1.61
8	Diabetes mellitus no insulino dependiente (Tipo II)	E11-E14	2	0.81
9	Úlceras, gastritis y duodenitis	K25-K29	2	0.81
10	Quemaduras	T20-T32	2	0.81
	Resto de Diagnosticos		447	180.24
	TOTAL CAUSAS		1038	

POBLACIÓN RESPONSABILIDAD SSM, 2017

2480

Fuente: SUIVE/SSM 2017 (incluye solo casos SSM). Proyección de población 2017, CONAPO-DGIS. *Tasa por 1,000 hab. del área de influencia de la Unidad Médica.

REPORTE SIS

Año	2012	2013	2014	2015	2016	2017
Total de Embarazadas 1° vez	37	47	48	54	42	53
Total de embarazadas Adolescentes 1° vez	19	15	19	12	7	4
Total de Pacientes de MPF	168	112	122	105	131	126
Total de Pacientes Referidos	125	76	139	197	71	85
Total de Pacientes Contrareferidos	0	0	9	2	0	0
Total DM en Tratamiento	39	36	49	39	6	5
Total DM en Control	19	22	36	24	44	1
Total HTA en Tratamiento	41	44	48	44	8	1
Total HTA en Control	18	22	28	33	8	1

Fuente: Subsistema de Prestación de Servicios (SIS) cierre anual 2012 - 2016, preliminar 2017. Fecha de corte febrero 2018.



CS Nepopualco: SINERHIAS y Productividad

Nombre: NEPOPUALCO

CLUES: MSSSA001842

Jurisdicción: No. III

Concepto	2017	Concepto	2017
Infraestructura			
Consultorios	1	Personal de enfermería	2
- Generales	1	- Enfermeras en contacto	2
- Estomatología	0	- Enfermeras en otra actividad	0
- Otros	0		
Salas de expulsión	0	Consulta otorgada	
Recurso humano			
Médicos en contacto	1	Consulta externa	2,567
- Generales	0	- Consulta general	2,567
- Odontólogos	0	- Consulta odontológica	0
- Otros	0	Indicadores de productividad 1/	
Médicos pasantes	1	Consulta general por médico general 2/	10.2
- P. de medicina	1	Consulta odontológica por odontólogo 3/	0.0
- P. de odontología	0		

1/ Se consideran 252 días hábiles.

2/ Incluye consulta general y médicos generales más pasantes de medicina.

3/ Incluye consulta odontológica y odontólogos más pasantes de odontología.

Fuente: SSA/DGIS/Cubos dinámicos de información 2017.





SINERHIAS/SIS/ Cubos dinámicos 2017.

Elaboró: Departamento de Evaluación

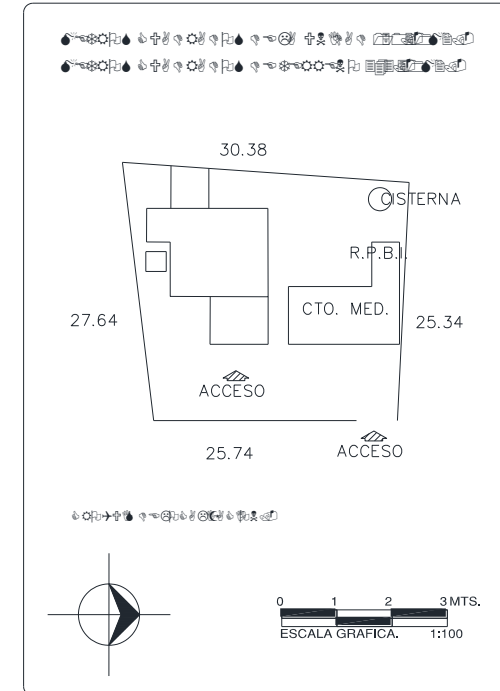
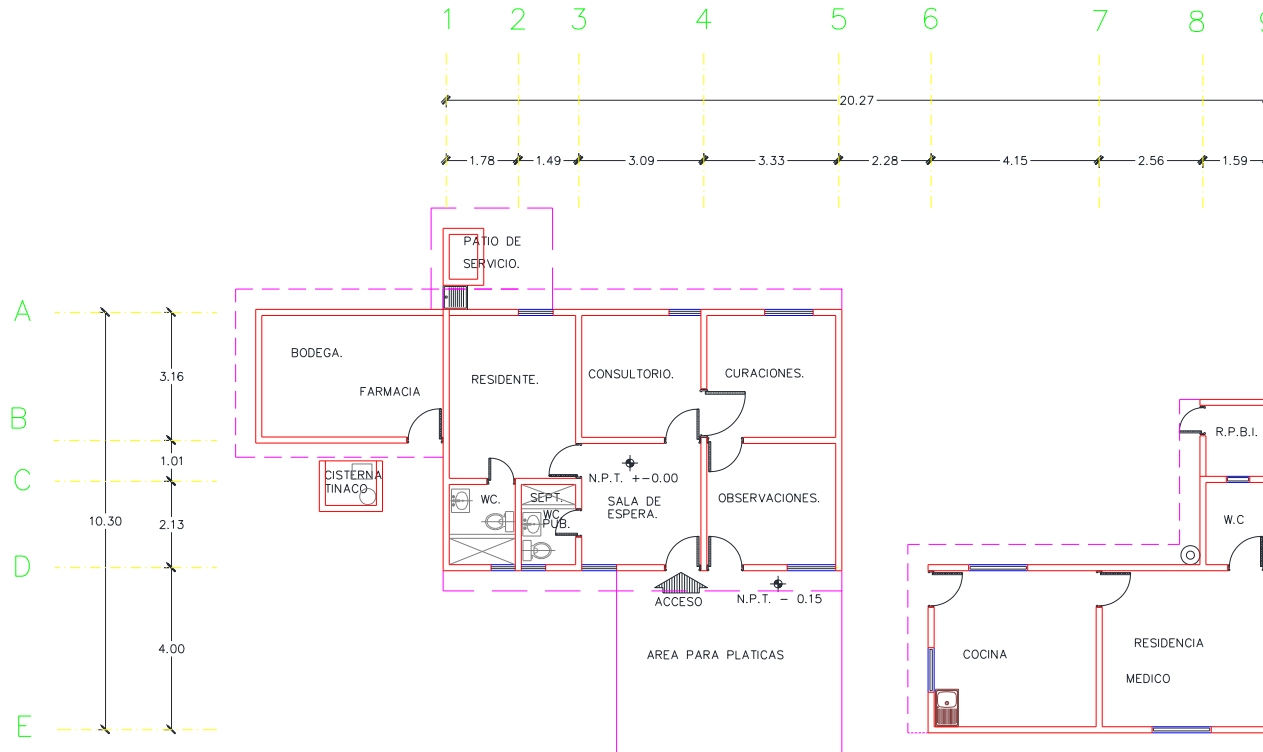

CS Nepopualco: Plano arquitectónico



CENTRO DE SALUD: 	FECHA DE CONSTRUCCIÓN: _____	
JURISDICCION SANITARIA: 		
MUNICIPIO: 	LOCALIDAD: 	
PLANO: 		
CLAVE CLUES: 	FECHA DE ACTUALIZACIÓN: 	VALIDO: 
REALIZÓ LEVANTAMIENTO: 		



Centro de Salud Totolapan

Jurisdicción Sanitaria III

Población Total: 8,091

Población SSM: 6,807

***Afiliados al Seguro Popular: 6,710**

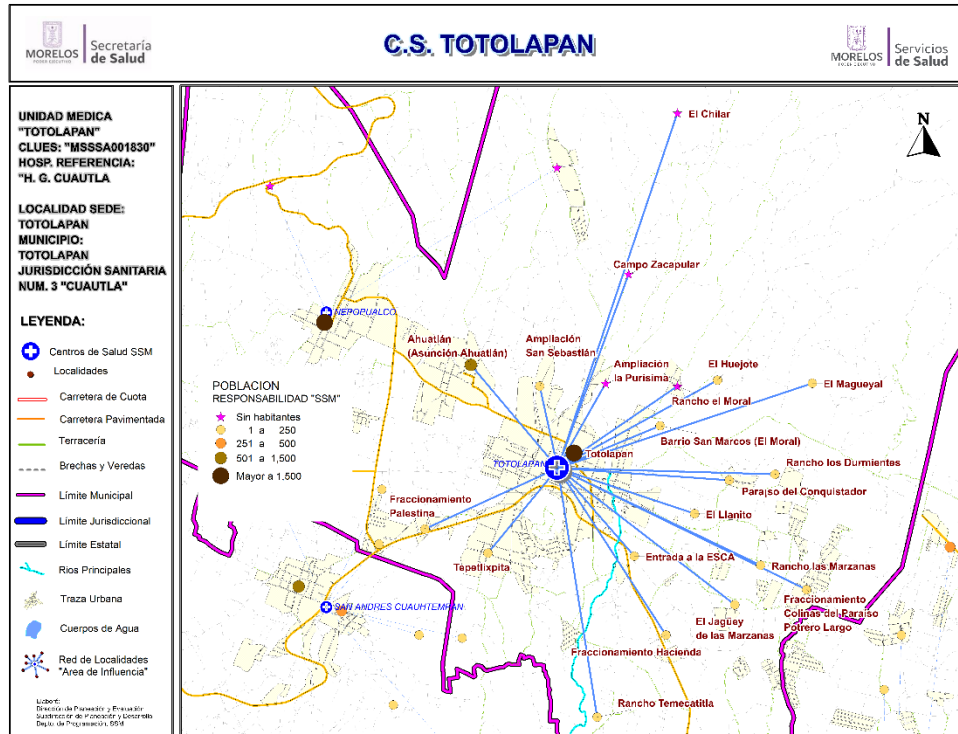

Fuente: Estudio de Regionalización Operativa, 2018

*REPS Morelos

Población del Área de Influencia

Localidad Sede TOTOLAPAN Clave CLUES MSSSA001830		Hosp. de Referencia	HOSP. GRAL DE CUAUTLA	
		Tipo de Unidad	RURAL 02	
No.	CLAVE LOCALIDAD	NOMBRE LOCALIDAD	POBLACIÓN TOTAL 2018	POBLACIÓN SSM 2018
1	170270002	Ahuatlán (Asunción Ahuatlán)	694	602
2	170270035	Ampliación la Purísima	0	0
3	170270036	Ampliación San Sebastián	14	12
4	170270021	Barrio San Marcos (El Moral)	38	33
5	170270023	Campo Zacapular	0	0
6	170270013	Colinas del Paraíso [Fraccionamiento]	3	3
7	170270032	El Chilar	0	0
8	170270017	El Huejote	16	15
9	170270014	El Jagüey de las Marzanas	59	46
10	170270025	El Llanito	8	4
11	170270026	El Magueyal	3	3
12	170270030	Fraccionamiento Hacienda San Diego Huixtla	53	45
13	170270010	Fraccionamiento Palestina	24	20
14	170270024	Ninguno (Entrada a la ESCA)	38	30
15	170270009	Paraíso del Conquistador	19	17
16	170270022	Rancho el Moral	0	0
17	170270018	Rancho las Marzanas	23	15
18	170270019	Rancho los Durmientes	8	7
19	170270028	Rancho Temecatitla	9	8
20	170270007	Tepetlixpita	268	227
21	170270001	Totolapan	6,814	5,720
TOTAL			8,091	6,807



CS Totolapan: Morbilidad / SIS

MORBILIDAD DEL CS TOTOLAPAN (CLUES:MSSSA001830), 2017.

No.	PADECIMIENTO	CLAVE CIE10	CASOS	
			NÚM.	TASA *
1	Infecciones respiratorias agudas	J00-J06, J20, J21 excepto J02.0 y J03.0	881	130.91
2	Infecciones intestinales por otros organismos y las mal definidas	A04, A08-A09 excepto A08.0	144	21.40
3	Infección de vías urinarias	N30, N34, N39.0	106	15.75
4	Vulvovaginitis	N76	80	11.89
5	Intoxicación por picadura de alacran	T63.2, X22	29	4.31
6	Varicela	B01	22	3.27
7	Mordeduras por perro	W54	12	1.78
8	Violencia intrafamiliar	Y07.0-Y07.2	12	1.78
9	Otitis media aguda	H65.0-H65.1	11	1.63
10	Otras infecciones intestinales debidas a protozoarios	A07.0, A07.2, A07.9	10	1.49
	Resto de Diagnosticos		1068	158.69
	TOTAL CAUSAS		2375	

POBLACIÓN RESPONSABILIDAD SSM, 2017

6730

Fuente: SUIVE/SSM 2017 (incluye solo casos SSM). Proyección de población 2017, CONAPO-DGIS. *Tasa por 1,000 hab. del área de influencia de la Unidad Médica.

REPORTE SIS

Año	2012	2013	2014	2015	2016	2017
Total de Embarazadas 1° vez	133	163	157	111	137	122
Total de embarazadas Adolescentes 1° vez	28	48	35	33	35	24
Total de Pacientes de MPF	341	437	512	461	421	81
Total de Pacientes Referidos	372	396	543	603	431	388
Total de Pacientes Contrareferidos	2	13	35	0	0	0
Total DM en Tratamiento	133	184	149	170	124	89
Total DM en Control	40	60	100	48	6	21
Total HTA en Tratamiento	111	158	411	169	97	76
Total HTA en Control	67	90	106	155	76	53

Fuente: Subsistema de Prestación de Servicios (SIS) cierre anual 2012 - 2016, preliminar 2017. Fecha de corte febrero 2018.



CS Totolapan: SINERHIAS y Productividad

Nombre: TOTOLAPAN
CLUES: MSSSA001830
Jurisdicción: No. III

Concepto	2017	Concepto	2017
Infraestructura			
Consultorios	5	Personal de enfermería	6
- Generales	4	- Enfermeras en contacto	6
- Estomatología	1	- Enfermeras en otra actividad	0
- Otros	0		
Salas de expulsión	0	Consulta otorgada	
Recurso humano			
Médicos en contacto	6	Consulta externa	11,409
- Generales	2	- Consulta general	10,428
- Odontólogos	1	- Consulta odontológica	981
- Otros	0	Indicadores de productividad 1/	
Médicos pasantes	3	Consulta general por médico general 2/	10.3
- P. de medicina	2	Consulta odontológica por odontólogo 3/	1.9
- P. de odontología	1		

1/ Se consideran 252 días hábiles.

2/ Incluye consulta general y médicos generales más pasantes de medicina.

3/ Incluye consulta odontológica y odontólogos más pasantes de odontología.

Fuente: SSA/DGIS/Cubos dinámicos de información 2017.

SINERHIAS/SIS/ Cubos dinámicos 2017.

Elaboró: Departamento de Evaluación



CS Totolapan: Plano arquitectónico

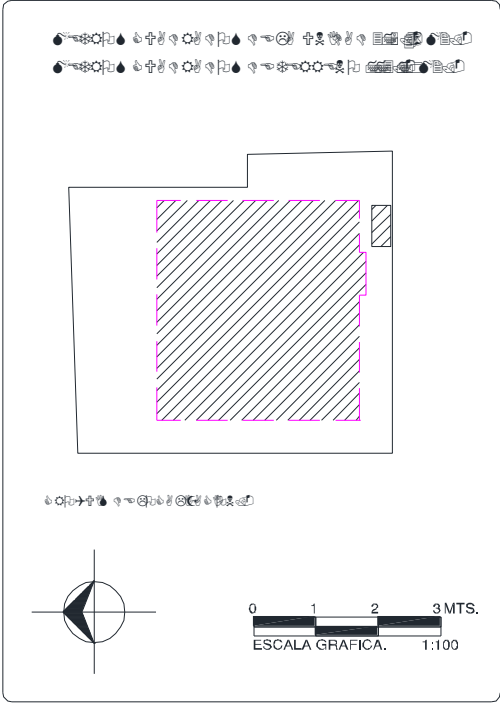
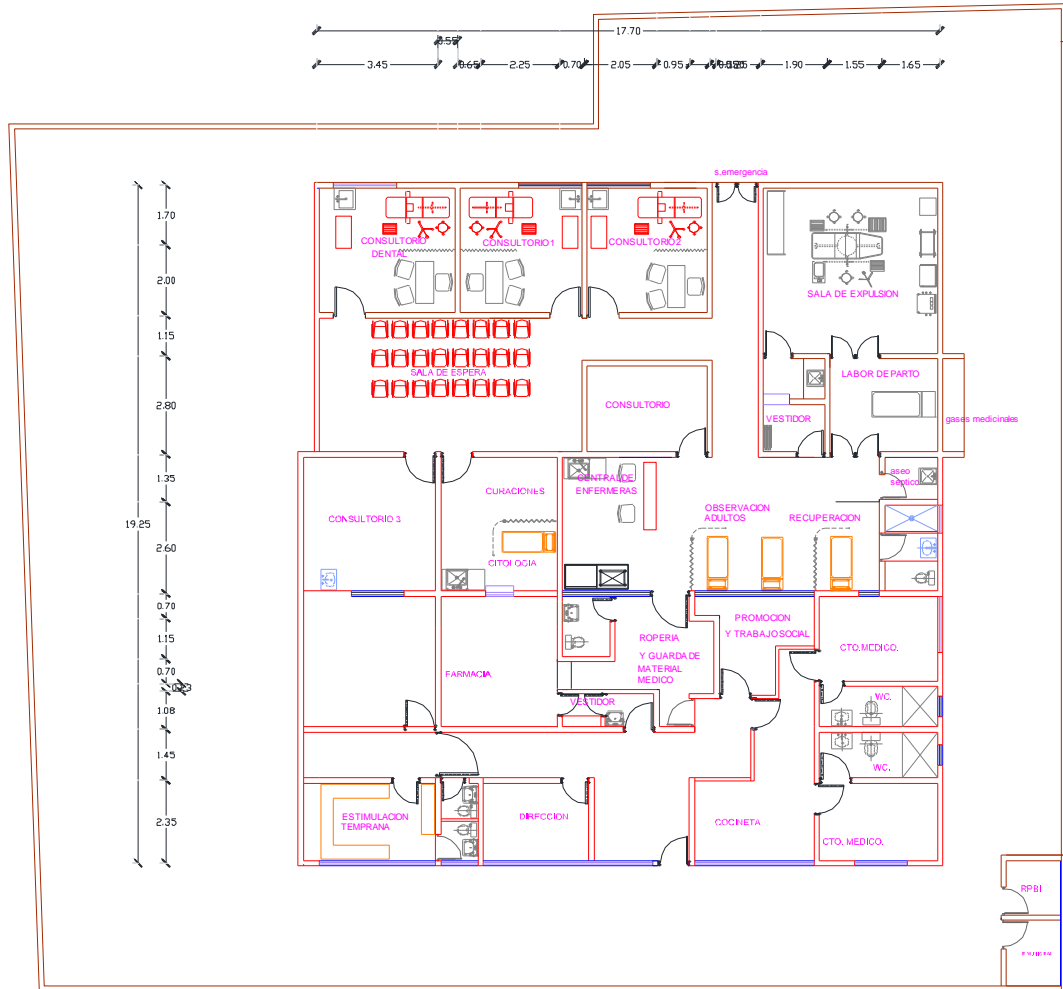

CENTRO DE SALUD: [Icon]	FECHA DE CONSTRUCCIÓN: [Icon]
JURISDICCION SANITARIA: [Icon]	
MUNICIPIO: [Icon]	LOCALIDAD: [Icon]
PLANO: [Icon]	
CLAVE CLUES: [Icon]	FECHA DE ACTUALIZACIÓN: [Icon]
	VALIDÓ: [Icon]
REALIZÓ LEVANTAMIENTO: [Icon]	

Municipio: Yautepec

Jurisdicción Sanitaria III

Población Total 2018: 111,738 habitantes

Afiliados al Seguro Popular: 60,447 habitantes

UNIDADES DE SALUD

UNIDADES DE PRIMER NIVEL: 9
UNIDADES DE SEGUNDO NIVEL: 0
UNIDADES DE TERCER NIVEL: 1
UNIDADES MEDICAS MOVILES: 2
1.- TIPO 0
1.- TIPO II

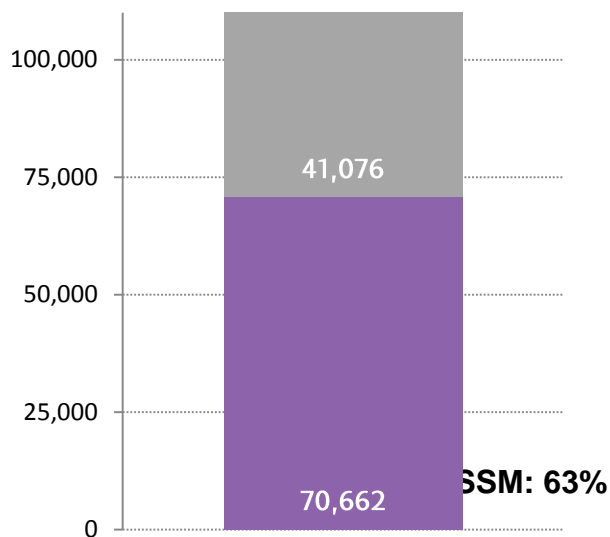
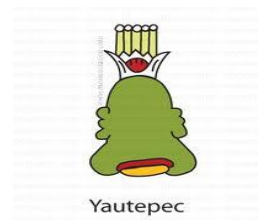

Rango de Edad	Hombres	Mujeres	TOTAL
< 1	1,062	982	2,044
1 - 4	4,119	4,009	8,128
5 - 9	5,131	4,830	9,961
10 - 14	5,012	4,651	9,663
15 - 19	5,020	4,811	9,831
20 - 24	4,871	4,770	9,641
25 - 29	4,376	4,747	9,123
30 - 34	3,743	4,402	8,145
35 - 39	3,481	4,171	7,652
40 - 44	3,297	3,870	7,167
45 - 49	3,016	3,487	6,503
50 - 54	2,663	3,172	5,835
55 - 59	2,326	2,719	5,045
60 - 64	1,938	2,135	4,073
65-69	1,495	1,620	3,115
70-74	1,105	1,194	2,299
75-79	714	831	1,545
80-84	426	565	991
85 y más	403	574	977
Total	54,198	57,540	111,738

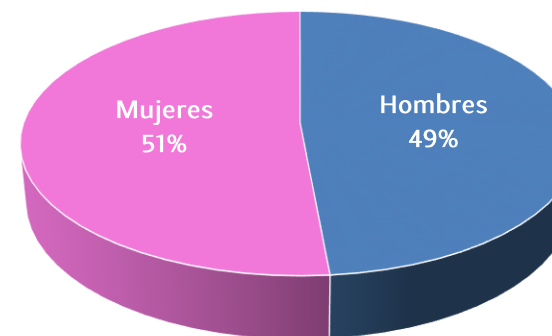



Ubicación Geográfica

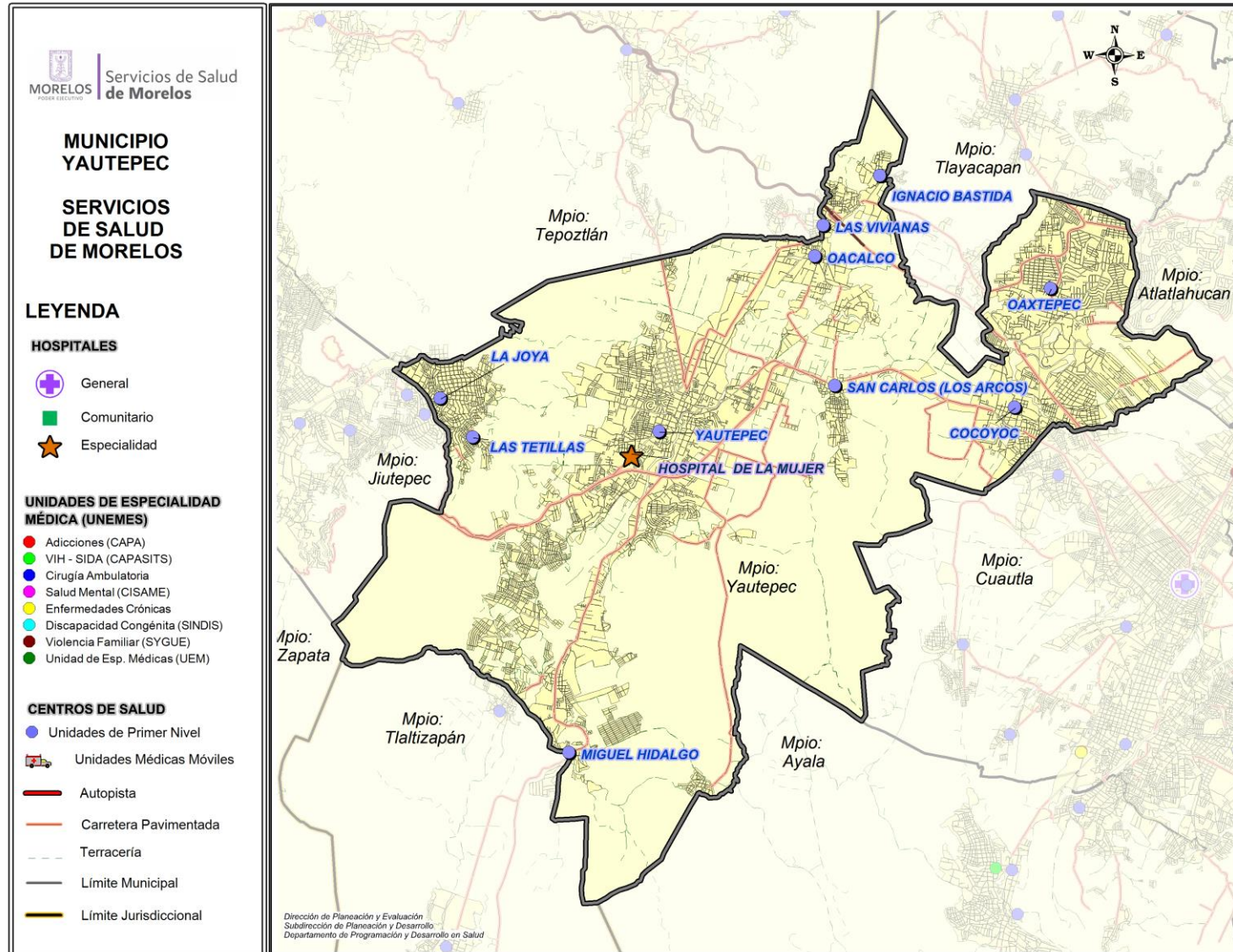



Centro de Salud Cocoyoc

Jurisdicción Sanitaria III

Población Total: 12,422

Población SSM: 8,150

***Afiliados al Seguro Popular: 6,363**

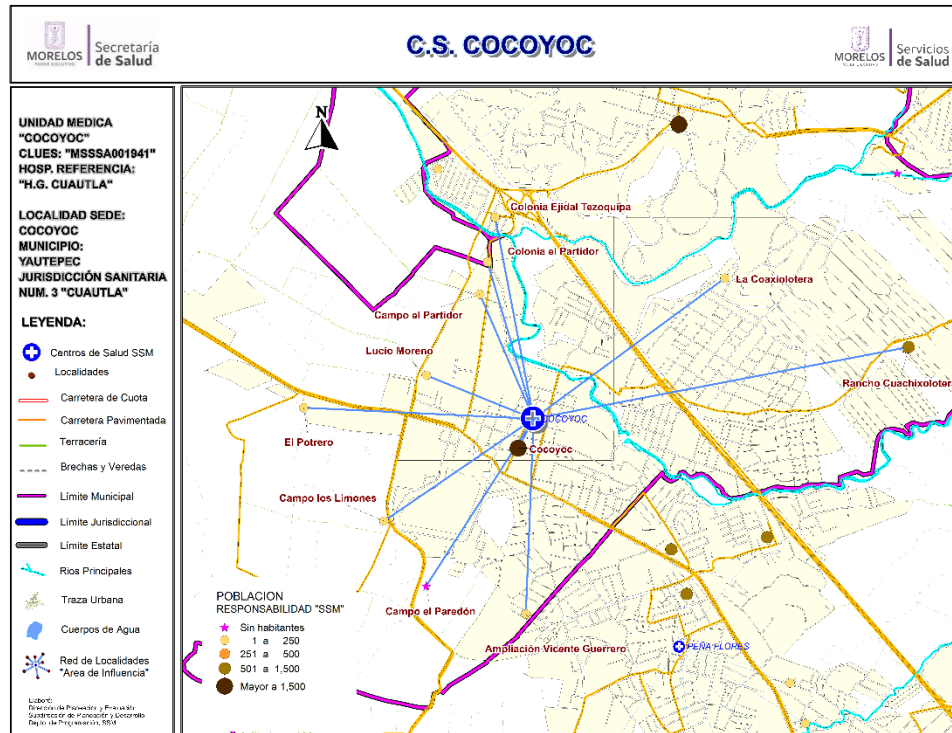

Población del Área de Influencia				
Localidad Sede		COCOYOC	Hosp. de Referencia	HOSP. GRAL. DE CUAUTLA
Clave CLUES		MSSSA001941	Tipo de Unidad	RURAL-02
No.	CLAVE LOCALIDAD	NOMBRE LOCALIDAD	POBLACIÓN TOTAL 2018	POBLACIÓN RESP. SSM 2018
1	170290069	Ampliación Vicente Guerrero	227	184
2	170290167	Campo el Paredón	0	0
3	170290105	Campo el Partidor	111	60
4	170290030	Campo los Limones	5	4
5	170290005	Cocoyoc	11,037	7,048
6	170290080	Colonia Ejidal Tezoquipa	66	29
7	170260048	Colonia el Partidor	72	36
8	170290153	El Potrero	18	17
9	170290170	La Coaxiolotera	8	7
10	170290092	Lucio Moreno	124	97
11	170290173	Rancho Cuachixolotera	754	668
TOTAL			12,422	8,150



CS Cocoyoc: Morbilidad / SIS

MORBILIDAD DEL CS COCOYOC (CLUES:MSSSA001941), 2017.

No.	PADECIMIENTO	CLAVE CIE10	CASOS	
			NÚM.	TASA *
1	Infecciones respiratorias agudas	J00-J06, J20, J21 excepto J02.0 y J03.0	586	72.70
2	Infeccion de vias urinarias	N30, N34, N39.0	227	28.16
3	Infecciones intestinales por otros organismos y las mal definidas	A04, A08-A09 excepto A08.0	113	14.02
4	Gingivitis y enfermedad periodontal	K05	112	13.89
5	Ulceras, gastritis y duodenitis	K25-K29	57	7.07
6	Otitis media aguda	H65.0-H65.1	53	6.57
7	Intoxicacion por picadura de alacran	T63.2, X22	38	4.71
8	Vulvovaginitis	N76	32	3.97
9	Obesidad	E66	28	3.47
10	Diabetes mellitus no insulino dependiente (Tipo II)	E11-E14	23	2.85
	Resto de Diagnosticos		940	116.61
	TOTAL CAUSAS		2209	

POBLACIÓN RESPONSABILIDAD SSM, 2017

8061

Fuente: SUIVE/SSM 2017 (incluye solo casos SSM). Proyección de población 2017, CONAPO-DGIS. *Tasa por 1,000 hab. del área de influencia de la Unidad Médica.

REPORTE SIS

Año	2012	2013	2014	2015	2016	2017
Total de Embarazadas 1° vez	153	183	220	218	161	160
Total de embarazadas Adolescentes 1° vez	29	30	57	17	25	44
Total de Pacientes de MPF	112	124	79	101	125	0
Total de Pacientes Referidos	302	267	449	464	500	440
Total de Pacientes Contrareferidos	0	0	0	0	0	5
Total DM en Tratamiento	71	71	72	74	1	92
Total DM en Control	36	47	45	0	0	34
Total HTA en Tratamiento	59	59	59	59	1	63
Total HTA en Control	39	44	43	49	15	49

Fuente: Subsistema de Prestación de Servicios (SIS) cierre anual 2012 - 2017, s/d= sin datos



CS Cocoyoc: SINERHIAS y Productividad

Nombre: COCOYOC
CLUES: MSSSA001941
Jurisdicción: No. III

Concepto	2017	Concepto	2017
Infraestructura			
Consultorios	4	Personal de enfermería	4
- Generales	3	- Enfermeras en contacto	4
- Estomatología	1	- Enfermeras en otra actividad	0
- Otros	0		
Salas de expulsión	0		
Recurso humano			
Médicos en contacto	4	Consulta otorgada	
- Generales	2	Consulta externa	6,121
- Odontólogos	1	- Consulta general	5,152
- Otros	0	- Consulta odontológica	969
Médicos pasantes	1		
- P. de medicina	1		
- P. de odontología	0		
		Indicadores de productividad 1/	
		Consulta general por médico general 2/	6.8
		Consulta odontológica por odontólogo 3/	3.8

1/ Se consideran 252 días hábiles.

2/ Incluye consulta general y médicos generales más pasantes de medicina.

3/ Incluye consulta odontológica y odontólogos más pasantes de odontología.

Fuente: SSA/DGIS/Cubos dinámicos de información 2017.







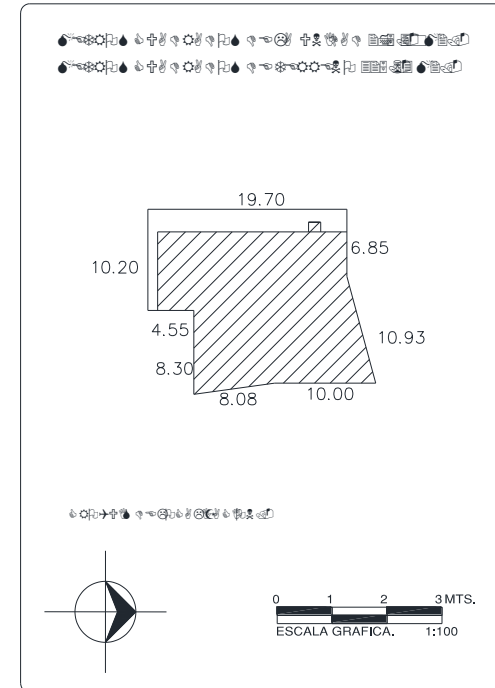
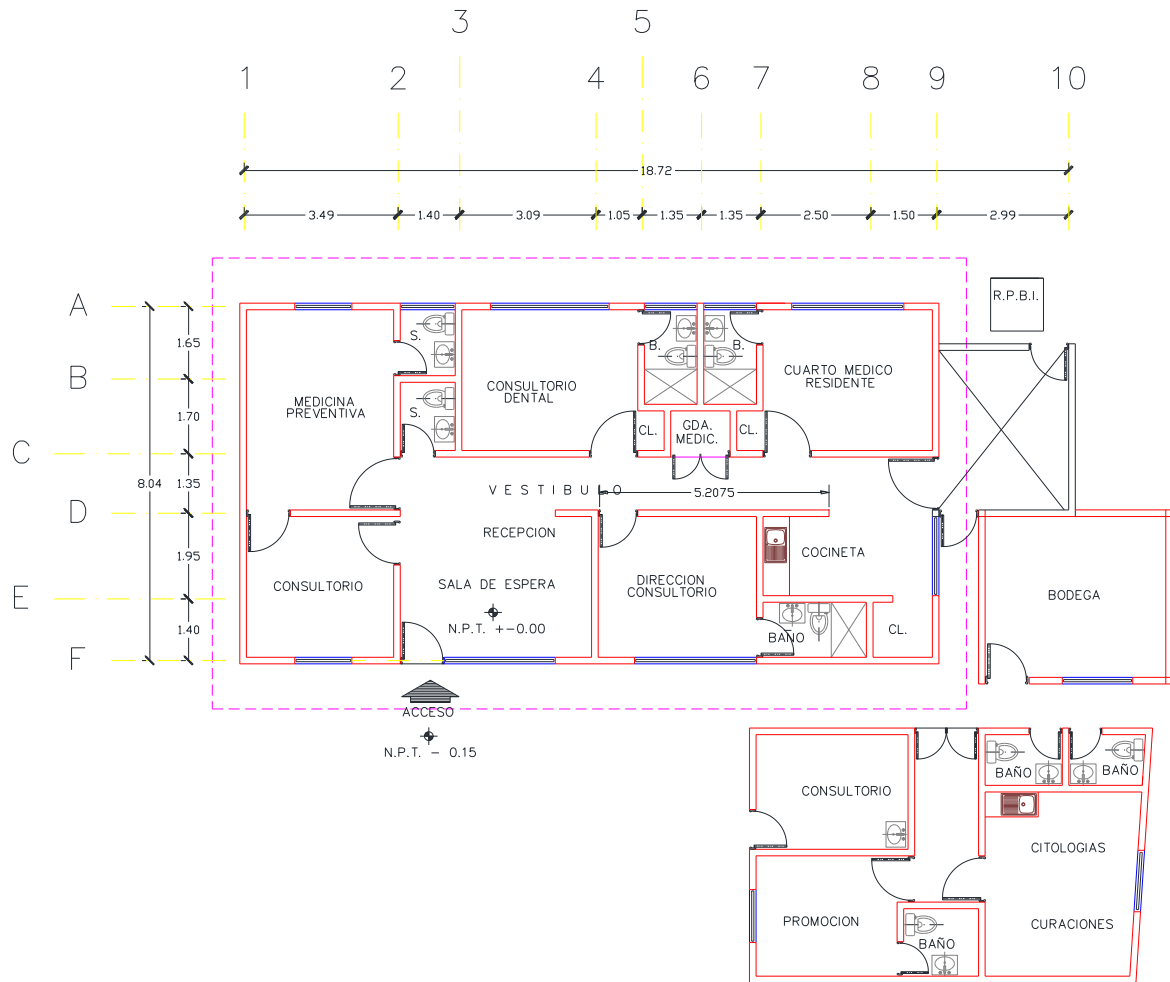

SINERHIAS/SIS/ Cubos dinámicos 2017.

Elaboró: Departamento de Evaluación



CS Cocoyoc: Plano arquitectónico



CENTRO DE SALUD: 	FECHA DE CONSTRUCCIÓN:
JURISDICCION SANITARIA: 	
MUNICIPIO: 	LOCALIDAD: 
PLANO: 	
CLAVE CLUES: 	FECHA DE ACTUALIZACIÓN: 
VALIDÓ: 	
REALIZÓ LEVANTAMIENTO: 	



Centro de Salud Ignacio Bastida

Jurisdicción Sanitaria III

Población Total: 2,288

Población SSM: 1,579

***Afiliados al Seguro Popular: 1,279**

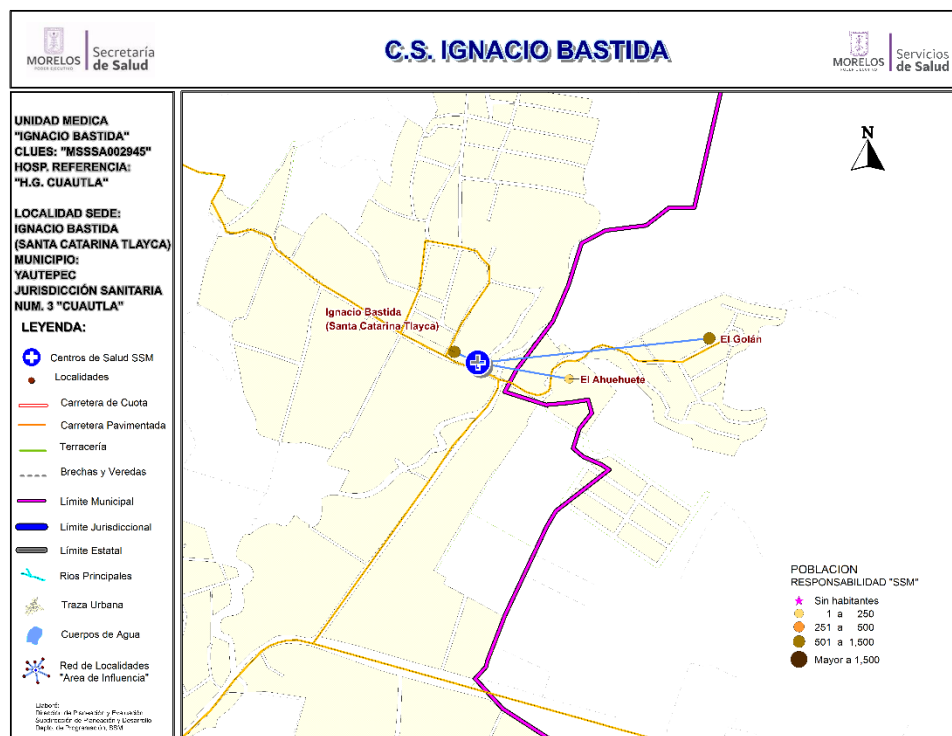

Población del Área de Influencia

Localidad Sede	IGNACIO BASTIDA	Hosp. de Referencia	HOSP. GRAL. DE CUAUTLA	
Clave CLUES	MSSSA002945	Tipo de Unidad	RURAL-01	
No.	CLAVE LOCALIDAD	NOMBRE LOCALIDAD	POBLACIÓN TOTAL 2018	POBLACIÓN RESP. SSM 2018
1	170260007	El Ahuehuate	142	112
2	170260047	El Golán	816	692
3	170290007	Ignacio Bastida (Santa Catarina Tlayca)	1,330	775
TOTAL			2,288	1,579

Fuente: Estudio de Regionalización Operativa, 2018
*REPSS Morelos



CS Ignacio Bastida: Morbilidad / SIS

MORBILIDAD DEL CS IGNACIO BASTIDA (CLUES:MSSSA002945), 2017.

No.	PADECIMIENTO	CLAVE CIE10	CASOS	
			NÚM.	TASA *
1	Infecciones respiratorias agudas	J00-J06, J20, J21 excepto J02.0 y J03.0	323	206.92
2	Infecciones intestinales por otros organismos y las mal definidas	A04, A08-A09 excepto A08.0	93	59.58
3	Infeccion de vias urinarias	N30, N34, N39.0	90	57.66
4	Vulvovaginitis	N76	38	24.34
5	Intoxicacion por picadura de alacran	T63.2, X22	28	17.94
6	Otitis media aguda	H65.0-H65.1	15	9.61
7	Obesidad	E66	10	6.41
8	Hipertension arterial	I10-I15	8	5.12
9	Dengue no grave	A90	7	4.48
10	Desnutricion leve	E44.1	7	4.48
	Resto de Diagnosticos		463	296.60
	TOTAL CAUSAS		1082	

POBLACIÓN RESPONSABILIDAD SSM, 2017

1561

Fuente: SUIVE/SSM 2017 (incluye solo casos SSM). Proyección de población 2017, CONAPO-DGIS. *Tasa por 1,000 hab. del área de influencia de la Unidad Médica.

REPORTE SIS

Año	2012	2013	2014	2015	2016	2017
Total de Embarazadas 1° vez	33	35	51	56	48	53
Total de embarazadas Adolescentes 1° vez	13	10	11	15	13	10
Total de Pacientes de MPF	80	221	112	121	141	116
Total de Pacientes Referidos	41	86	102	110	272	144
Total de Pacientes Contrareferidos	0	0	5	4	2	0
Total DM en Tratamiento	37	34	40	46	31	15
Total DM en Control	20	10	21	32	182	6
Total HTA en Tratamiento	23	33	30	31	15	21
Total HTA en Control	15	13	20	25	9	7

Fuente: Subsistema de Prestación de Servicios (SIS) cierre anual 2012 - 2017, s/d= sin datos



CS Ignacio Bastida: SINERHIAS y Productividad

Nombre: IGNACIO BASTIDA

CLUES: MSSSA002945

Jurisdicción: No. III

Concepto	2017	Concepto	2017
Infraestructura			
Consultorios	1	Personal de enfermería	5
- Generales	1	- Enfermeras en contacto	5
- Estomatología	0	- Enfermeras en otra actividad	0
- Otros	0		
Salas de expulsión	0		
Recurso humano			
Médicos en contacto	1	Consulta otorgada	
- Generales	0	Consulta externa	3,186
- Odontólogos	0	- Consulta general	3,186
- Otros	0	- Consulta odontológica	0
Médicos pasantes	1		
- P. de medicina	1		
- P. de odontología	0		
		Indicadores de productividad 1/	
		Consulta general por médico general 2/	12.6
		Consulta odontológica por odontólogo 3/	0.0

1/ Se consideran 252 días hábiles.

2/ Incluye consulta general y médicos generales más pasantes de medicina.

3/ Incluye consulta odontológica y odontólogos más pasantes de odontología.

Fuente: SSA/DGIS/Cubos dinámicos de información 2017.

SINERHIAS/SIS/ Cubos dinámicos 2017.

Elaboró: Departamento de Evaluación



CS Ignacio Bastida: Plano arquitectónico

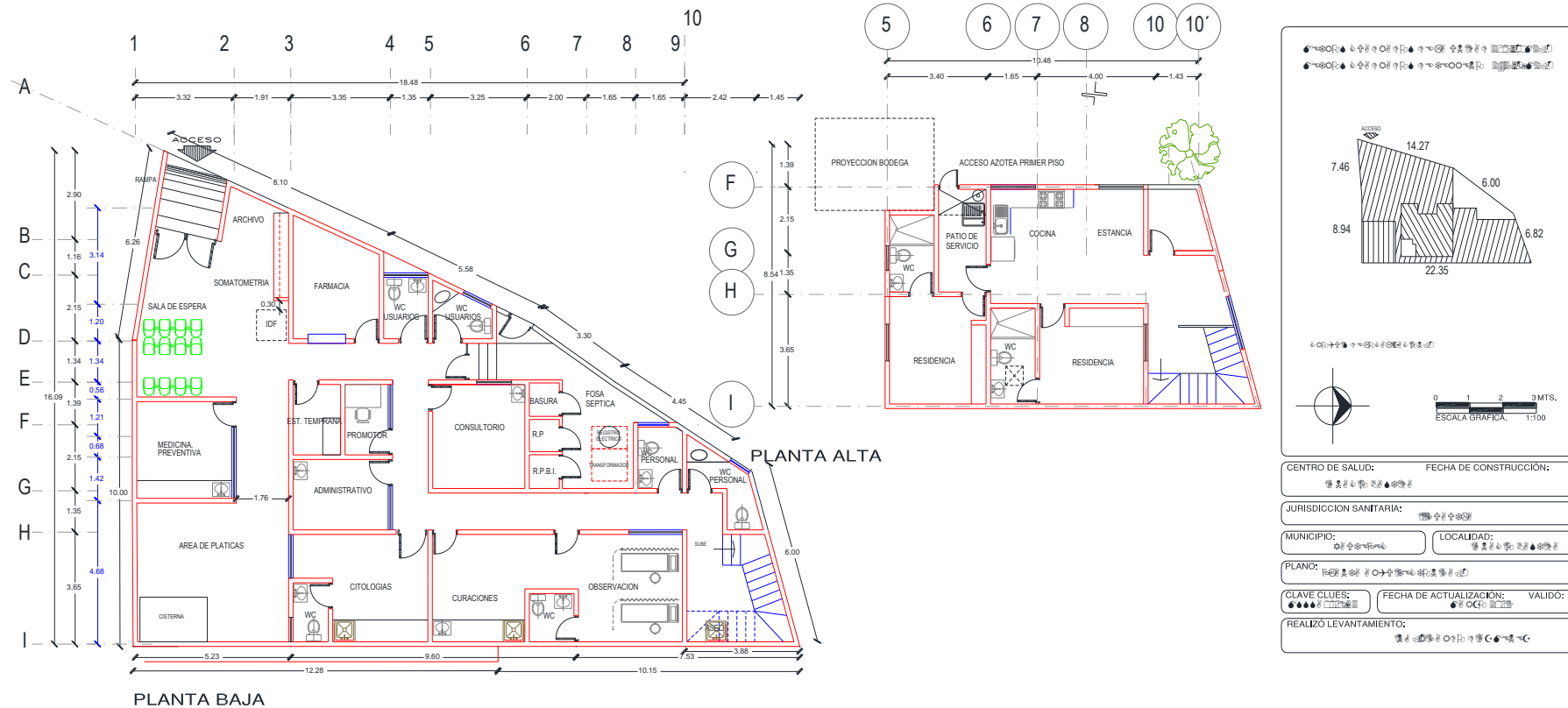



Centro de Salud La Joya

Jurisdicción Sanitaria III

Población Total: 10,481

Población SSM: 6,703

***Afiliados al Seguro Popular: 4,871**

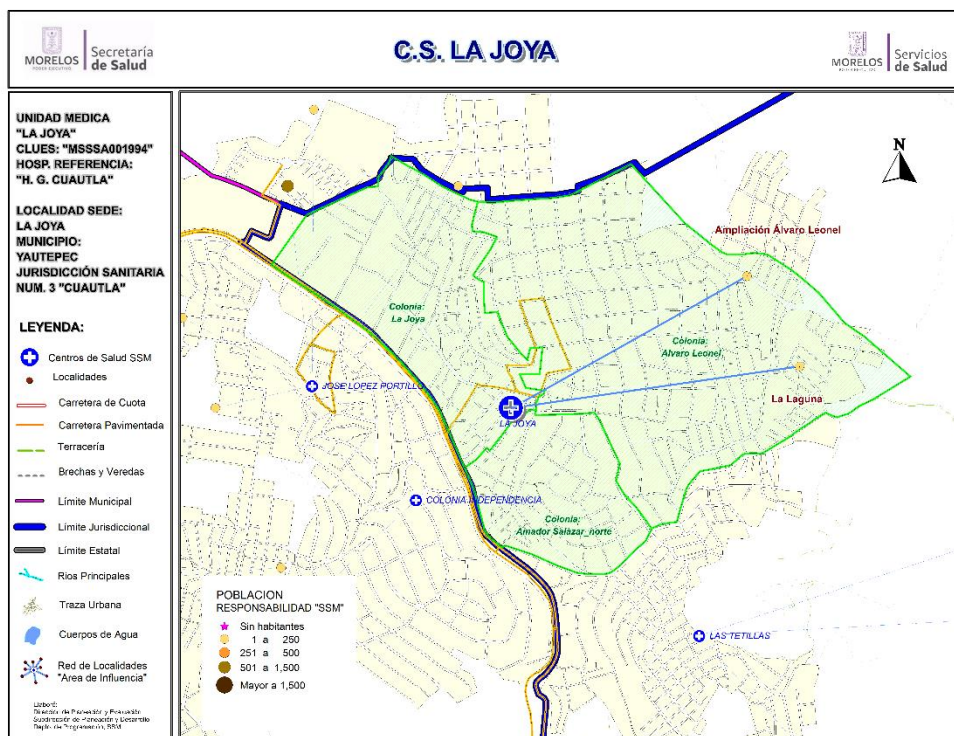

Población del Área de Influencia

Localidad Sede:		Hosp. de Referencia: Hosp. Gral. de Cuernavaca **			
Clave CLUES:		MSSA001994		Tipo de Unidad: Rural-03	
No.	CLAVE LOCALIDAD	NOMBRE LOCALIDAD	NOM. COLONIA	POBLACIÓN TOTAL 2018	POBLACIÓN RESP. SSM 2018
1	170290026	La Joya	ALVARO LEONEL	4,094	2,764
2	170290026	La Joya	AMADOR SALAZAR NORTE	2,211	1,462
3	170290026	La Joya	LA JOYA	3,837	2,214
4	170290137	Ampliación Álvaro Leonel (Revolución del Sur)		161	128
5	170290141	La Laguna		178	135
TOTAL				10,481	6,703

** - Como consta en la minuta de la tercera Sesión del Comité Estatal de Referencia y Contrareferencia de Pacientes, realizada el 30 de noviembre de 2016, este Centro de Salud refiere pacientes que requieran atención médica de especialidad ambulatoria u hospitalaria, al Hospital Gral. de Cuernavaca. Los pacientes que requieran atención especializada de Gineco obstetricia serán enviados al Hospital de la Mujer.



CS La Joya: Morbilidad / SIS

MORBILIDAD DEL CS LA JOYA (CLUES:MSSSA001994), 2017.

No.	PADECIMIENTO	CLAVE CIE10	CASOS	
			NÚM.	TASA *
1	Infecciones respiratorias agudas	J00-J06, J20, J21 excepto J02.0 y J03.0	919	138.38
2	Infecciones intestinales por otros organismos y las mal definidas	A04, A08-A09 excepto A08.0	130	19.58
3	Infeccion de vias urinarias	N30, N34, N39.0	87	13.10
4	Vulvovaginitis	N76	47	7.08
5	Intoxicacion por picadura de alacran	T63.2, X22	32	4.82
6	Obesidad	E66	29	4.37
7	Diabetes mellitus no insulino dependiente (Tipo II)	E11-E14	22	3.31
8	Conjuntivitis	H10	22	3.31
9	Desnutricion leve	E44.1	21	3.16
10	Ulceras, gastritis y duodenitis	K25-K29	20	3.01
	Resto de Diagnosticos		1150	173.17
	TOTAL CAUSAS		2479	

POBLACIÓN RESPONSABILIDAD SSM, 2017

6641

Fuente: SUIVE/SSM 2017 (incluye solo casos SSM). Proyección de población 2017, CONAPO-DGIS. *Tasa por 1,000 hab. del área de influencia de la Unidad Médica.

REPORTE SIS

Año	2012	2013	2014	2015	2016	2017
Total de Embarazadas 1° vez	106	139	144	166	137	118
Total de embarazadas Adolescentes 1° vez	28	46	35	44	34	32
Total de Pacientes de MPF	482	467	414	477	477	0
Total de Pacientes Referidos	224	281	212	376	792	307
Total de Pacientes Contrareferidos	65	0	0	0	0	0
Total DM en Tratamiento	127	144	157	173	111	93
Total DM en Control	60	20	124	0	8	22
Total HTA en Tratamiento	129	137	156	207	129	99
Total HTA en Control	89	76	115	114	99	70

Fuente: Subsistema de Prestación de Servicios (SIS) cierre anual 2012 - 2017, s/d= sin datos



CS La Joya: SINERHIAS y Productividad

Nombre: LA JOYA
CLUES: MSSSA001994
Jurisdicción: No. III

Concepto	2017	Concepto	2017
Infraestructura			
Consultorios	3	Personal de enfermería	6
- Generales	3	- Enfermeras en contacto	6
- Estomatología	0	- Enfermeras en otra actividad	0
- Otros	0		
Salas de expulsión	0		
Recurso humano			
Médicos en contacto	3	Consulta otorgada	
- Generales	2	Consulta externa	9,459
- Odontólogos	0	- Consulta general	9,459
- Otros	0	- Consulta odontológica	0
Médicos pasantes	1		
- P. de medicina	1		
- P. de odontología	0		
		Indicadores de productividad 1/	
		Consulta general por médico general 2/	12.5
		Consulta odontológica por odontólogo 3/	0.0

1/ Se consideran 252 días hábiles.

2/ Incluye consulta general y médicos generales más pasantes de medicina.

3/ Incluye consulta odontológica y odontólogos más pasantes de odontología.

Fuente: SSA/DGIS/Cubos dinámicos de información 2017.

SINERHIAS/SIS/ Cubos dinámicos 2017.

Elaboró: Departamento de Evaluación



CS La Joya: Plano arquitectónico

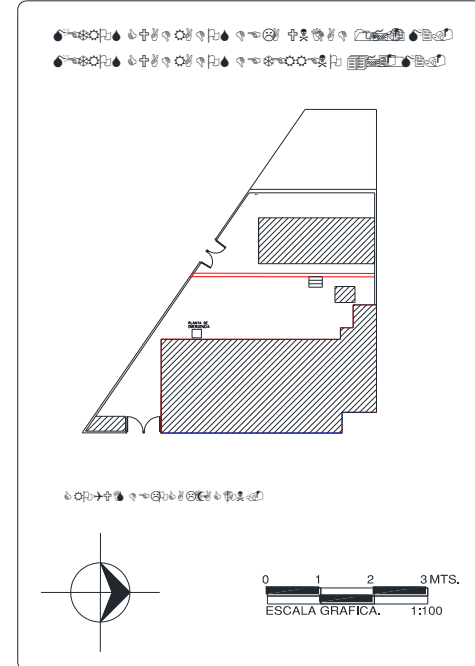
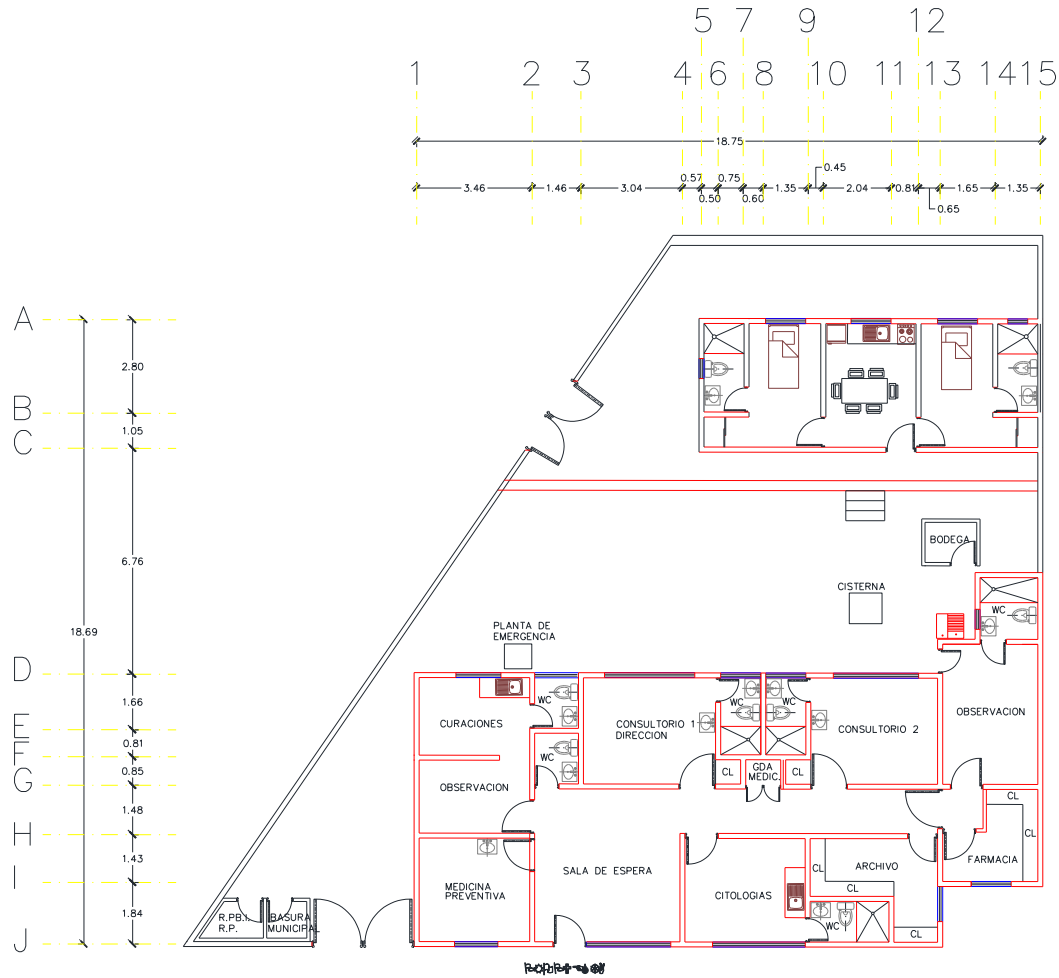

CENTRO DE SALUD: 	FECHA DE CONSTRUCCIÓN:
JURISDICCION SANITARIA: 	
MUNICIPIO: 	LOCALIDAD:
PLANO: 	
CLAVE CLUES: 	FECHA DE ACTUALIZACIÓN:
VALIDÓ: 	
REALIZÓ LEVANTAMIENTO: 	



Centro de Salud Las Tetillas

Jurisdicción Sanitaria III

Población Total: 5,544

Población SSM: 3,824

***Afiliados al Seguro Popular: 4,421**

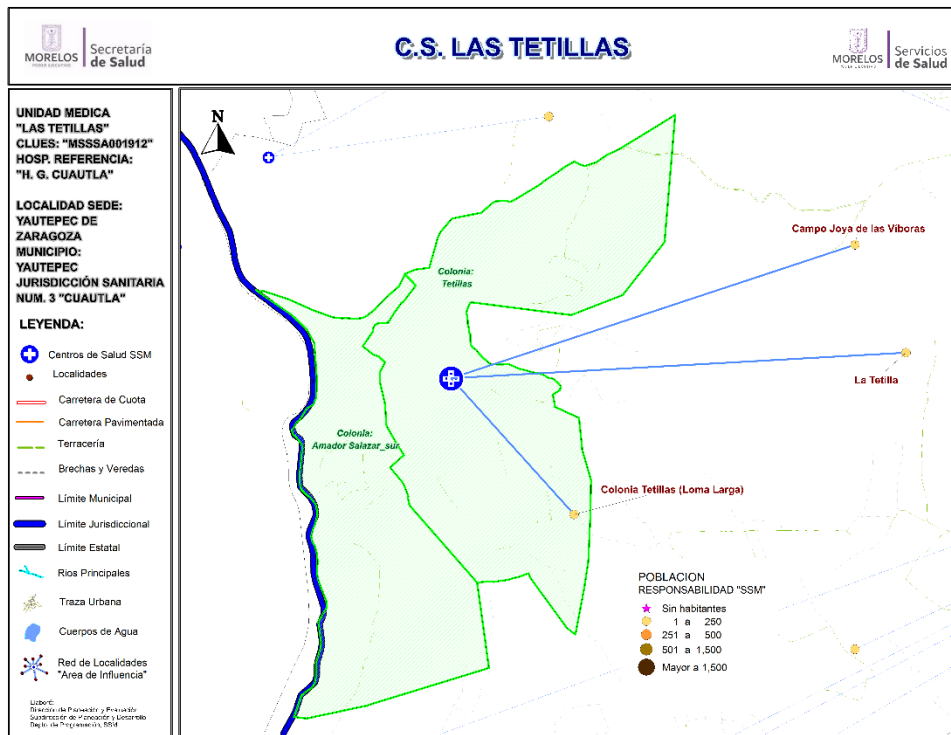

Población del Área de Influencia

Localidad Sede:		Las Tetillas	Hosp. de Referencia: Hosp. Gral. de Cuernavaca **		
Clave CLUES:		MSSA001912	Tipo de Unidad:		Rural-01
No.	CLAVE LOCALIDAD	NOMBRE LOCALIDAD	NOM. COLONIA	POBLACIÓN TOTAL 2018	POBLACIÓN RESP. SSM 2018
1	170290024	La Joya	AMADOR SALAZAR SUR	2,393	1,627
2	170290024	La Joya	TETILLAS	3,130	2,178
3	170290134	La Tetilla		3	3
4	170290177	Campo Joya de las Víboras		5	4
5	170290180	Colonia Tetillas (Loma Larga)		13	12
TOTAL				5,544	3,824

**.- Como consta en la minuta de la tercera Sesión del Comité Estatal de Referencia y Contrareferencia de Pacientes, realizada el 30 de noviembre de 2016, este Centro de Salud refiere pacientes que requieran atención médica de especialidad ambulatoria u hospitalaria, al Hospital Gral. de Cuernavaca. Las pacientes que requieran atención especializada de Gineco obstetricia serán enviados al Hospital de la Mujer.



CS Las Tetillas: Morbilidad / SIS

MORBILIDAD DEL CS LAS TETILLAS (CLUES:MSSSA001912), 2017.

No.	PADECIMIENTO	CLAVE CIE10	CASOS	
			NÚM.	TASA *
1	Infecciones respiratorias agudas	J00-J06, J20, J21 excepto J02.0 y J03.0	600	159.15
2	Infecciones intestinales por otros organismos y las mal definidas	A04, A08-A09 excepto A08.0	147	38.99
3	Infeccion de vias urinarias	N30, N34, N39.0	138	36.60
4	Vulvovaginitis	N76	41	10.88
5	Intoxicacion por picadura de alacran	T63.2, X22	30	7.96
6	Otitis media aguda	H65.0-H65.1	13	3.45
7	Conjuntivitis	H10	6	1.59
8	Amebiasis intestinal	A06.0-A06.3, A06.9	3	0.80
9	Desnutricion leve	E44.1	3	0.80
10	Gingivitis y enfermedad periodontal	K05	3	0.80
	Resto de Diagnosticos		97	25.73
	TOTAL CAUSAS		1081	

POBLACIÓN RESPONSABILIDAD SSM, 2017

3770

Fuente:SUIVE/SSM 2017 (incluye solo casos SSM). Proyección de población 2017, CONAPO-DGIS. *Tasa por 1,000 hab. del área de influencia de la Unidad Médica.

REPORTE SIS

Año	2012	2013	2014	2015	2016	2017
Total de Embarazadas 1° vez	117	85	113	112	133	117
Total de embarazadas Adolescentes 1° vez	43	23	36	40	33	38
Total de Pacientes de MPF	71	82	99	139	149	154
Total de Pacientes Referidos	188	275	273	394	260	316
Total de Pacientes Contrareferidos	0	4	0	1	0	0
Total DM en Tratamiento	83	119	117	109	59	63
Total DM en Control	27	111	62	0	53	23
Total HTA en Tratamiento	89	81	99	88	66	59
Total HTA en Control	58	78	66	45	43	37

Fuente: Subsistema de Prestación de Servicios (SIS) cierre anual 2012 - 2017, s/d= sin datos



CS Las Tetillas: SINERHIAS y Productividad

Nombre: LAS TETILLAS

CLUES: MSSSA001912

Jurisdicción: No. III

Concepto	2017	Concepto	2017
Infraestructura			
Consultorios	2	Personal de enfermería	2
- Generales	2	- Enfermeras en contacto	2
- Estomatología	0	- Enfermeras en otra actividad	0
- Otros	0		
Salas de expulsión	0		
Recurso humano			
Médicos en contacto	2	Consulta otorgada	
- Generales	1	Consulta externa	6,493
- Odontólogos	0	- Consulta general	6,493
- Otros	0	- Consulta odontológica	0
Médicos pasantes	1		
- P. de medicina	1		
- P. de odontología	0		
		Indicadores de productividad 1/	
		Consulta general por médico general 2/	12.9
		Consulta odontológica por odontólogo 3/	0.0

1/ Se consideran 252 días hábiles.

2/ Incluye consulta general y médicos generales más pasantes de medicina.

3/ Incluye consulta odontológica y odontólogos más pasantes de odontología.

Fuente: SSA/DGIS/Cubos dinámicos de información 2017.

SINERHIAS/SIS/ Cubos dinámicos 2017.

Elaboró: Departamento de Evaluación



CS Las Tetillas: Plano arquitectónico

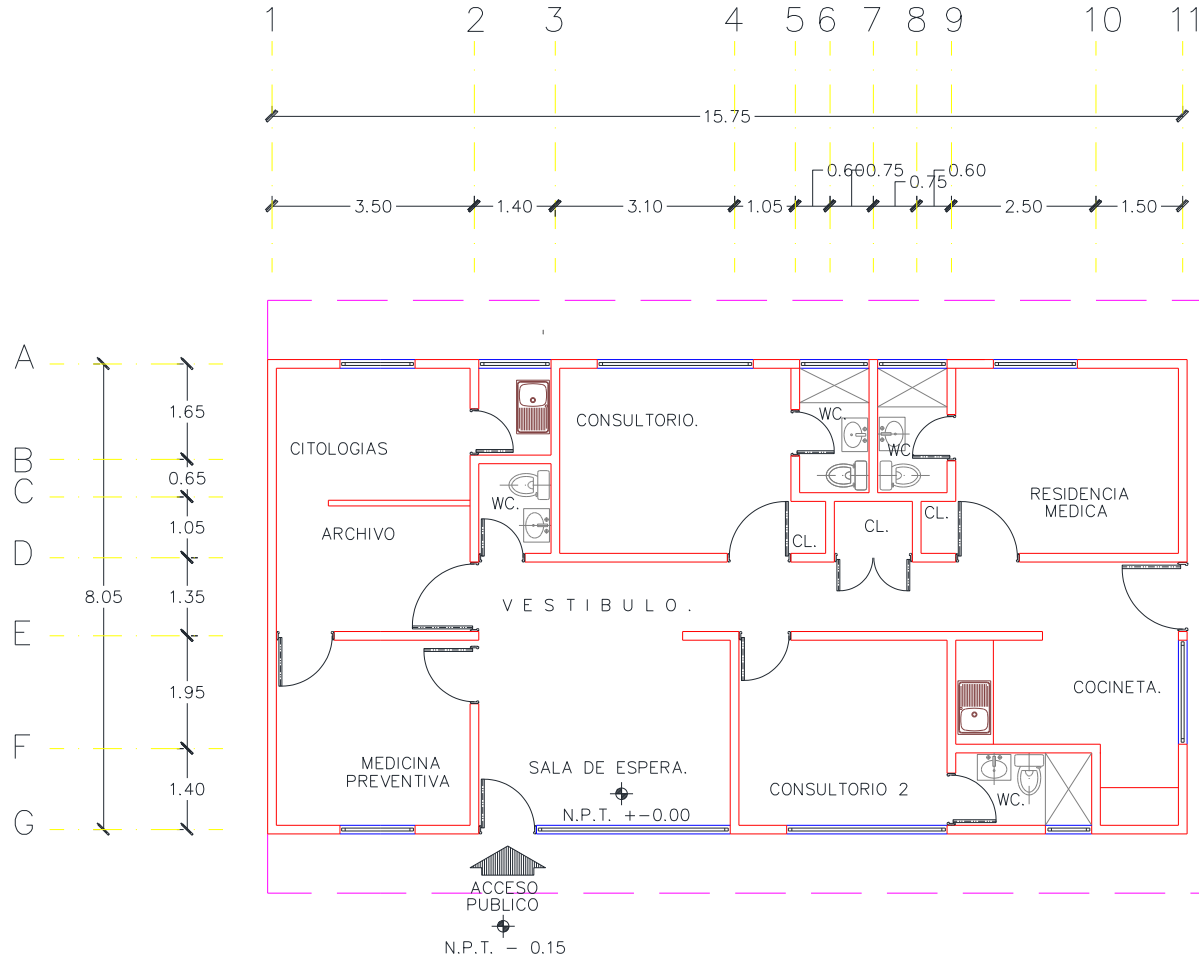

Site Plan: Shows the building footprint with 'ACCESO' and 'SISTEMA' labels.

Scale: 0 1 2 3 MTS. ESCALA GRAFICA, 1:100

CENTRO DE SALUD:	FECHA DE CONSTRUCCIÓN:	
JURISDICCION SANITARIA:		
MUNICIPIO:	LOCALIDAD:	
PLANO:		
CLAVE CLUES:	FECHA DE ACTUALIZACIÓN:	VALIDO:
REALIZÓ LEVANTAMIENTO:		



Centro de Salud Los Arcos

Jurisdicción Sanitaria III

Población Total: 9,567

Población SSM: 5,482

***Afiliados al Seguro Popular: 4,787**

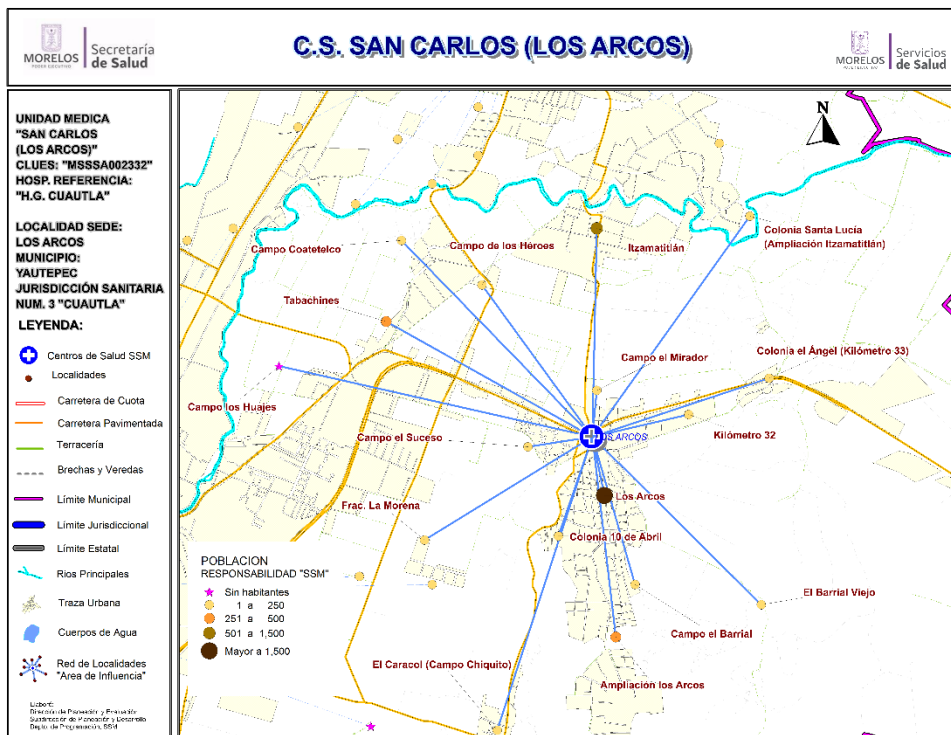

Población del Área de Influencia				
Localidad Sede		Hosp. de Referencia		HOSP. GRAL DE CUAUTLA
ARCOS		Hosp. de Referencia		HOSP. GRAL DE CUAUTLA
Clave CLUES		Tipo de Unidad		RURAL 02
MSSA002332		Tipo de Unidad		RURAL 02
No.	CLAVE LOCALIDAD	NOMBRE LOCALIDAD	POBLACIÓN TOTAL 2018	POBLACIÓN SSM 2018
1	170290136	Ampliación los Arcos	388	293
2	170290098	Campo Coatetelco	17	9
3	170290099	Campo de los Héros	46	32
4	170290166	Campo el Barrial	2	2
5	170290159	Campo el Mirador	6	5
6	170290160	Campo el Suceso	88	67
7	170290178	Campo los Huajes	0	0
8	170290152	Colonia 10 de Abril	136	100
9	170290058	Colonia el Ángel (Kilómetro 33)	63	40
10	170290162	Colonia Santa Lucía (Ampliación Itzamatitlán)	152	109
11	170290094	El Barrial Viejo	2	2
12	170290004	El Caracol (Campo Chiquito)	356	237
13	170290174	Fraccionamiento la Morena	2	2
14	170290008	Itzamatitlán	1,481	860
15	170290169	Kilómetro 32	140	88
16	170290003	Los Arcos	6,220	3,341
17	170290108	Tabachines	468	295
TOTAL			9,567	5,482



CS San Carlos: Morbilidad / SIS

MORBILIDAD DEL CS LOS ARCOS (CLUES:MSSSA002332), 2017.

No.	PADECIMIENTO	CLAVE CIE10	CASOS	
			NÚM.	TASA *
1	Infecciones respiratorias agudas	J00-J06, J20, J21 excepto J02.0 y J03.0	760	138.41
2	Infecciones intestinales por otros organismos y las mal definidas	A04, A08-A09 excepto A08.0	269	48.99
3	Infeccion de vías urinarias	N30, N34, N39.0	190	34.60
4	Otitis media aguda	H65.0-H65.1	30	5.46
5	Vulvovaginitis	N76	20	3.64
6	Intoxicacion por picadura de alacran	T63.2, X22	18	3.28
7	Desnutricion leve	E44.1	11	2.00
8	Candidiasis urogenital	B37.3-B37.4	10	1.82
9	Diabetes mellitus no insulino dependiente (Tipo II)	E11-E14	4	0.73
10	Otras infecciones intestinales debidas a protozoarios	A07.0, A07.2, A07.9	4	0.73
	Resto de Diagnosticos		291	53.00
	TOTAL CAUSAS		1607	

POBLACIÓN RESPONSABILIDAD SSM, 2017

5491

Fuente: SUIVE/SSM 2017 (incluye solo casos SSM). Proyección de población 2017, CONAPO-DGIS. *Tasa por 1,000 hab. del área de influencia de la Unidad Médica.

REPORTE SIS

Año	2012	2013	2014	2015	2016	2017
Total de Embarazadas 1° vez	91	96	62	102	97	78
Total de embarazadas Adolescentes 1° vez	23	31	19	26	31	27
Total de Pacientes de MPF	284	340	390	471	477	0
Total de Pacientes Referidos	232	158	168	260	316	129
Total de Pacientes Contrareferidos	1	0	55	3	2	0
Total DM en Tratamiento	44	49	110	131	15	s/d
Total DM en Control	36	33	62	47	45	s/d
Total HTA en Tratamiento	64	76	124	148	25	s/d
Total HTA en Control	51	40	91	97	61	s/d

Fuente: Subsistema de Prestación de Servicios (SIS) cierre anual 2012 - 2017, s/d= sin datos



CS San Carlos: SINERHIAS y Productividad

Nombre: SAN CARLOS (LOS ARCOS)

CLUES: MSSSA002332

Jurisdicción: No. III

Concepto	2017	Concepto	2017
Infraestructura			
Consultorios	4	Personal de enfermería	8
- Generales	3	- Enfermeras en contacto	8
- Estomatología	1	- Enfermeras en otra actividad	0
- Otros	0		
Salas de expulsión	0	Consulta otorgada	
		Consulta externa	5,969
		- Consulta general	5,684
		- Consulta odontológica	285
Recurso humano			
Médicos en contacto	4	Indicadores de productividad 1/	
- Generales	2	Consulta general por médico general 2/	7.5
- Odontólogos	0	Consulta odontológica por odontólogo 3/	1.1
- Otros	0		
Médicos pasantes	2		
- P. de medicina	1		
- P. de odontología	1		

1/ Se consideran 252 días hábiles.

UNIDAD AFECTADA POR EL SISMO. BAJA EN SINERHIAS

2/ Incluye consulta general (información enero-agosto) y médicos generales más pasantes de medicina (información al primer semestre).

3/ Incluye consulta odontológica (información enero-junio, agosto) y odontólogos más pasantes de odontología (información al primer semestre).

Fuente: SSA/DGIS/Cubos dinámicos de información 2017.

SINERHIAS/SIS/ Cubos dinámicos 2017.

Elaboró: Departamento de Evaluación



Centro de Salud Miguel Hidalgo

Jurisdicción Sanitaria III

Población Total: 2,103

Población SSM: 1,631

***Afiliados al Seguro Popular: 1,364**

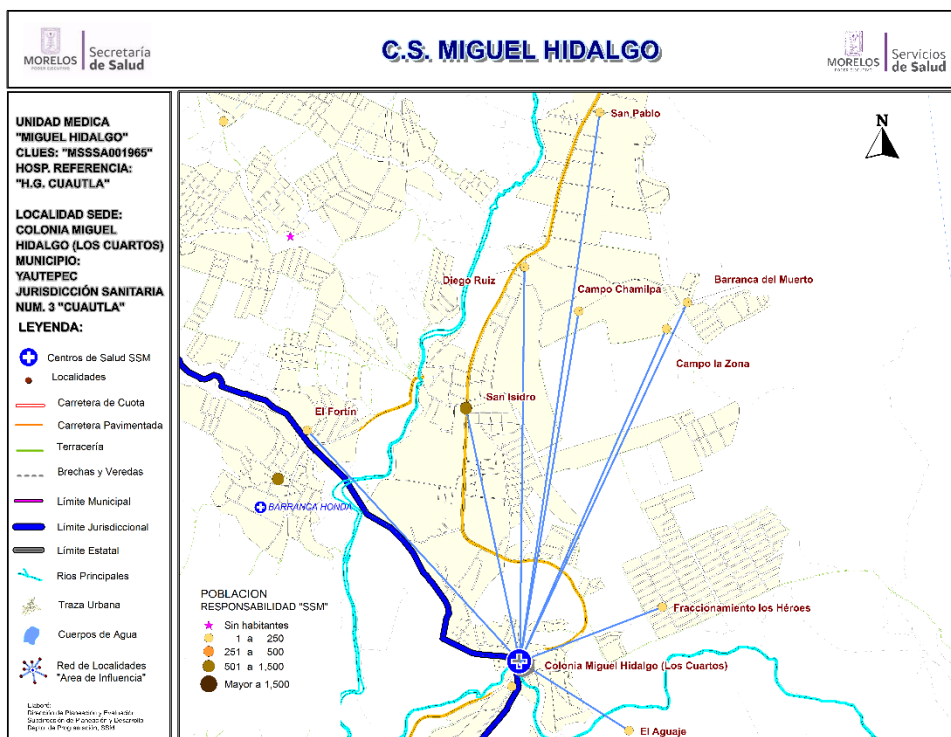

Población del Área de Influencia

Localidad Sede	MIGUEL HIDALGO	Hosp. de Referencia	HOSP. GRAL. DE CUAUTLA	
Clave CLUES	MSSSA001965	Tipo de Unidad	RURAL-02	
No.	CLAVE LOCALIDAD	NOMBRE LOCALIDAD	POBLACIÓN TOTAL 2018	POBLACIÓN RESP. SSM 2018
1	170290076	Barranca del Muerto	105	87
2	170290096	Campo Chamilpa	21	9
3	170290109	Campo la Zona	7	6
4	170290010	Colonia Miguel Hidalgo (Los Cuartos)	359	262
5	170290021	Diego Ruiz	230	158
6	170290175	El Aguaje	32	25
7	170290117	El Fortín	202	180
8	170290176	Fraccionamiento los Héroes	9	6
9	170290014	San Isidro	1,079	869
10	170290072	San Pablo	59	29
TOTAL			2,103	1,631



CS Miguel Hidalgo: Morbilidad / SIS

MORBILIDAD DEL CS MIGUEL HIDALGO (CLUES:MSSSA001965), 2017.

No.	PADECIMIENTO	CLAVE CIE10	CASOS	
			NÚM.	TASA *
1	Infecciones respiratorias agudas	J00-J06, J20, J21 excepto J02.0 y J03.0	148	91.81
2	Infeccion de vias urinarias	N30, N34, N39.0	41	25.43
3	Vulvovaginitis	N76	37	22.95
4	Infecciones intestinales por otros organismos y las mal definidas	A04, A08-A09 excepto A08.0	17	10.55
5	Ulceras, gastritis y duodenitis	K25-K29	11	6.82
6	Otitis media aguda	H65.0-H65.1	9	5.58
7	Faringitis y amigdalitis estreptococicas	J02.0, J03.0	8	4.96
8	Intoxicacion por picadura de alacran	T63.2, X22	8	4.96
9	Giardiasis	A07.1	4	2.48
10	Conjuntivitis	H10	3	1.86
	Resto de Diagnosticos		209	129.65
	TOTAL CAUSAS		495	

POBLACIÓN RESPONSABILIDAD SSM, 2017

1612

Fuente: SUIVE/SSM 2017 (incluye solo casos SSM). Proyección de población 2017, CONAPO-DGIS. *Tasa por 1,000 hab. del área de influencia de la Unidad Médica.

REPORTE SIS

Año	2012	2013	2014	2015	2016	2017
Total de Embarazadas 1° vez	44	43	48	57	29	33
Total de embarazadas Adolescentes 1° vez	16	18	5	7	5	8
Total de Pacientes de MPF	44	52	81	110	104	65
Total de Pacientes Referidos	105	98	91	122	63	77
Total de Pacientes Contrareferidos	0	0	0	0	0	0
Total DM en Tratamiento	23	44	47	48	25	s/d
Total DM en Control	15	21	23	0	25	s/d
Total HTA en Tratamiento	31	36	42	33	20	s/d
Total HTA en Control	18	32	33	33	17	s/d

Fuente: Subsistema de Prestación de Servicios (SIS) cierre anual 2012 - 2017, s/d= sin datos



CS Miguel Hidalgo: SINERHIAS y Productividad

Nombre: MIGUEL HIDALGO

CLUES: MSSSA001965

Jurisdicción: No. III

Concepto	2017	Concepto	2017
Infraestructura			
Consultorios	1	Personal de enfermería	2
- Generales	1	- Enfermeras en contacto	2
- Estomatología	0	- Enfermeras en otra actividad	0
- Otros	0		
Salas de expulsión	0		
Recurso humano			
Médicos en contacto	1	Consulta otorgada	
- Generales	0	Consulta externa	1,200
- Odontólogos	0	- Consulta general	1,200
- Otros	0	- Consulta odontológica	0
Médicos pasantes	1		
- P. de medicina	1		
- P. de odontología	0		
		Indicadores de productividad 1/	
		Consulta general por médico general 2/	4.8
		Consulta odontológica por odontólogo 3/	0.0

1/ Se consideran 252 días hábiles.

2/ Incluye consulta general y médicos generales más pasantes de medicina.

3/ Incluye consulta odontológica y odontólogos más pasantes de odontología.

Fuente: SSA/DGIS/Cubos dinámicos de información 2017.

SINERHIAS/SIS/ Cubos dinámicos 2017.

Elaboró: Departamento de Evaluación



CS Miguel Hidalgo: Plano arquitectónico

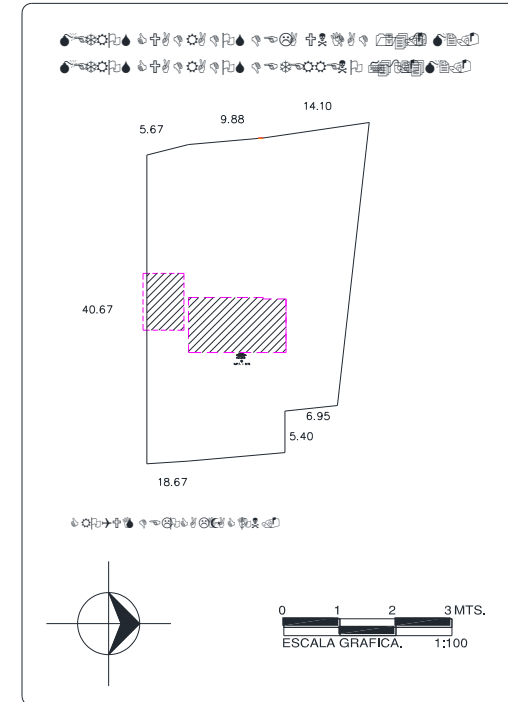
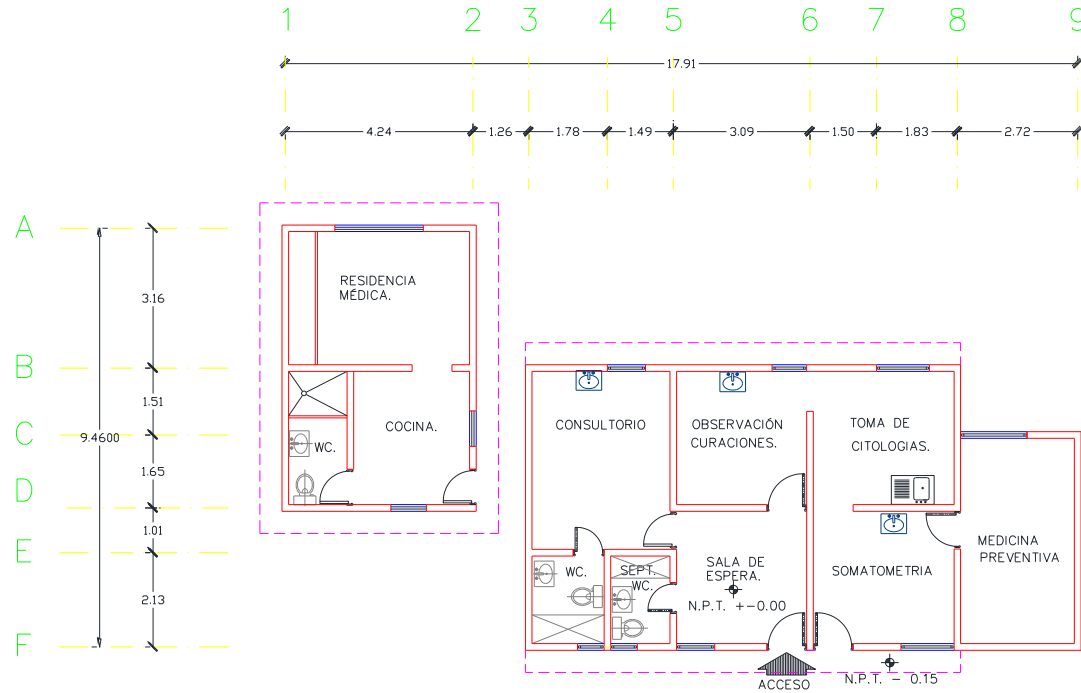

CENTRO DE SALUD:	FECHA DE CONSTRUCCIÓN:	
JURISDICCION SANITARIA:		
MUNICIPIO:	LOCALIDAD:	
PLANO:		
CLAVE CLUES:	FECHA DE ACTUALIZACIÓN:	VALIDÓ:
REALIZÓ LEVANTAMIENTO:		



Jurisdicción Sanitaria III

Población Total: 3,922

Población SSM: 2,364

***Afiliados al Seguro Popular: 2,597**

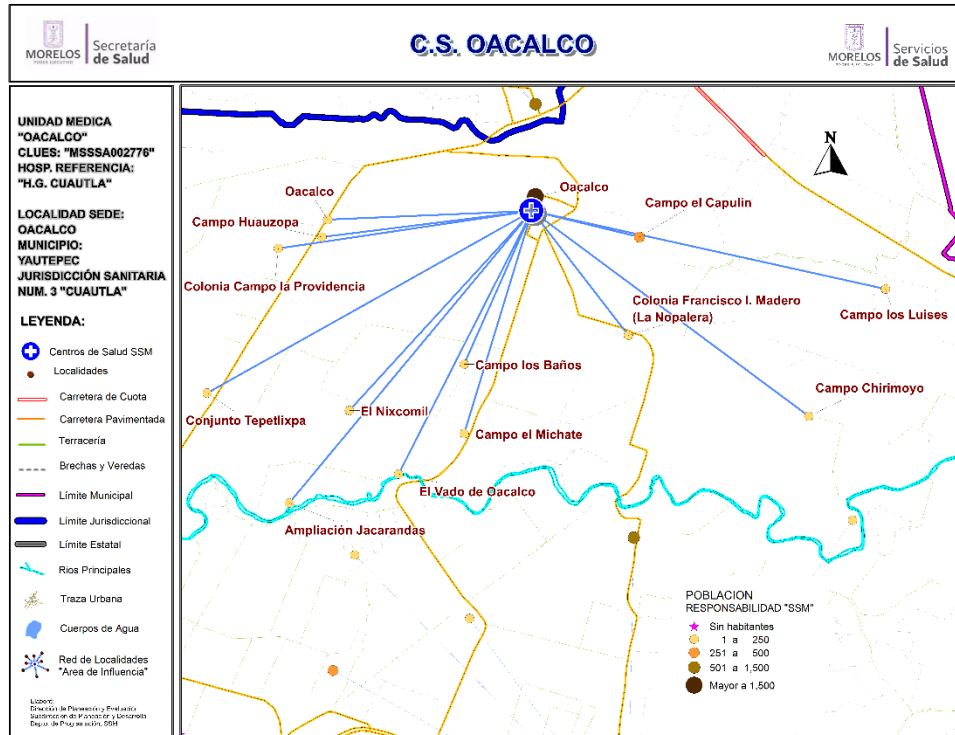

Población del Área de Influencia

Localidad Sede	OACALCO	Hosp. de Referencia	HOSP. GRAL. DE CUAUTLA	
Clave CLUES	MSSSA002776	Tipo de Unidad	RURAL-02	
No.	CLAVE LOCALIDAD	NOMBRE LOCALIDAD	POBLACIÓN TOTAL 2018	POBLACIÓN RESP. SSM 2018
1	170290138	Ampliación Jacarandas	93	70
2	170290097	Campo Chirimoyo	53	33
3	170290102	Campo el Capulín	284	263
4	170290104	Campo el Michate	50	25
5	170290107	Campo Huauzopa	14	4
6	170290110	Campo los Baños	21	19
7	170290161	Campo los Luises	18	17
8	170290179	Colonia Campo la Providencia	118	97
9	170290033	Colonia Francisco I. Madero (La Nopalera)	190	143
10	170290113	Conjunto Tepetlixpa	45	33
11	170290125	El Nixcomil	8	6
12	170290044	El Vado de Oacalco	10	5
13	170290012	Oacalco	3,009	1,643
14	170290181	Oacalco	9	6
TOTAL			3,922	2,364





CS Oacalco: Morbilidad / SIS

MORBILIDAD DEL CS OACALCO (CLUES:MSSSA002776), 2017.

No.	PADECIMIENTO	CLAVE CIE10	CASOS	
			NÚM.	TASA *
1	Infecciones respiratorias agudas	J00-J06, J20, J21 excepto J02.0 y J03.0	537	236.56
2	Infecciones intestinales por otros organismos y las mal definidas	A04, A08-A09 excepto A08.0	197	86.78
3	Infecion de vías urinarias	N30, N34, N39.0	98	43.17
4	Ulceras, gastritis y duodenitis	K25-K29	40	17.62
5	Otitis media aguda	H65.0-H65.1	34	14.98
6	Candidiasis urogenital	B37.3-B37.4	32	14.10
7	Intoxicacion por picadura de alacran	T63.2, X22	31	13.66
8	Conjuntivitis	H10	26	11.45
9	Vulvovaginitis	N76	15	6.61
10	Desnutricion leve	E44.1	11	4.85
	Resto de Diagnosticos		709	312.33
	TOTAL CAUSAS		1730	

POBLACIÓN RESPONSABILIDAD SSM, 2017

2270

Fuente: SUIVE/SSM 2017 (incluye solo casos SSM). Proyección de población 2017, CONAPO-DGIS. *Tasa por 1,000 hab. del área de influencia de la Unidad Médica.

REPORTE SIS

Año	2012	2013	2014	2015	2016	2017
Total de Embarazadas 1° vez	92	73	42	72	58	57
Total de embarazadas Adolescentes 1° vez	20	15	13	19	16	15
Total de Pacientes de MPF	154	139	72	46	97	74
Total de Pacientes Referidos	141	268	112	234	251	212
Total de Pacientes Contrareferidos	13	5	13	2	4	0
Total DM en Tratamiento	21	38	38	42	48	41
Total DM en Control	11	7	7	17	12	12
Total HTA en Tratamiento	18	32	32	32	38	31
Total HTA en Control	17	11	11	31	32	24

Fuente: Subsistema de Prestación de Servicios (SIS) cierre anual 2012 - 2017, s/d= sin datos



CS Oacalco: SINERHIAS y Productividad

Nombre: OACALCO
CLUES: MSSSA002776
Jurisdicción: No. III

Concepto	2017	Concepto	2017
Infraestructura			
Consultorios	3	Personal de enfermería	5
- Generales	2	- Enfermeras en contacto	5
- Estomatología	1	- Enfermeras en otra actividad	0
- Otros	0		
Salas de expulsión	0	Consulta otorgada	
		Consulta externa	5,143
		- Consulta general	4,167
		- Consulta odontológica	976
Recurso humano			
Médicos en contacto	3	Indicadores de productividad 1/	
- Generales	1	Consulta general por médico general 2/	8.3
- Odontólogos	0	Consulta odontológica por odontólogo 3/	3.9
- Otros	0		
Médicos pasantes	2		
- P. de medicina	1		
- P. de odontología	1		

1/ Se consideran 252 días hábiles.

2/ Incluye consulta general y médicos generales más pasantes de medicina.

3/ Incluye consulta odontológica y odontólogos más pasantes de odontología.

Fuente: SSA/DGIS/Cubos dinámicos de información 2017.

SINERHIAS/SIS/ Cubos dinámicos 2017.

Elaboró: Departamento de Evaluación



CS Oacalco: Plano arquitectónico

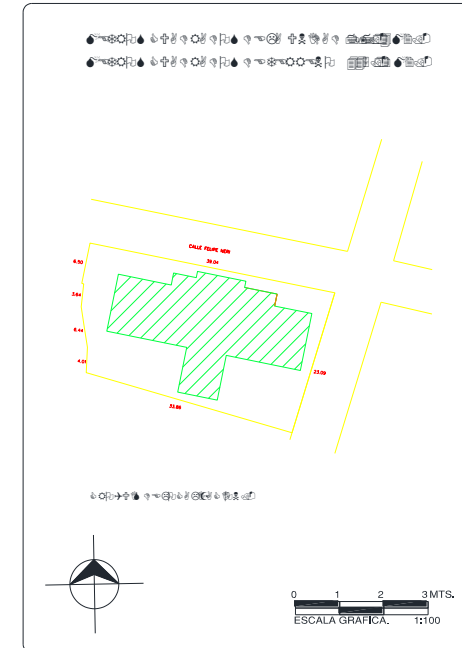
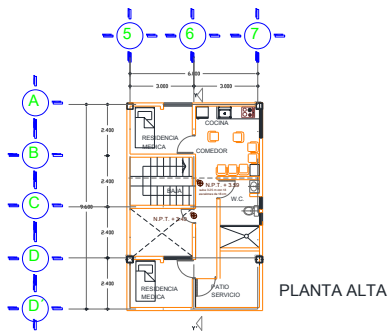
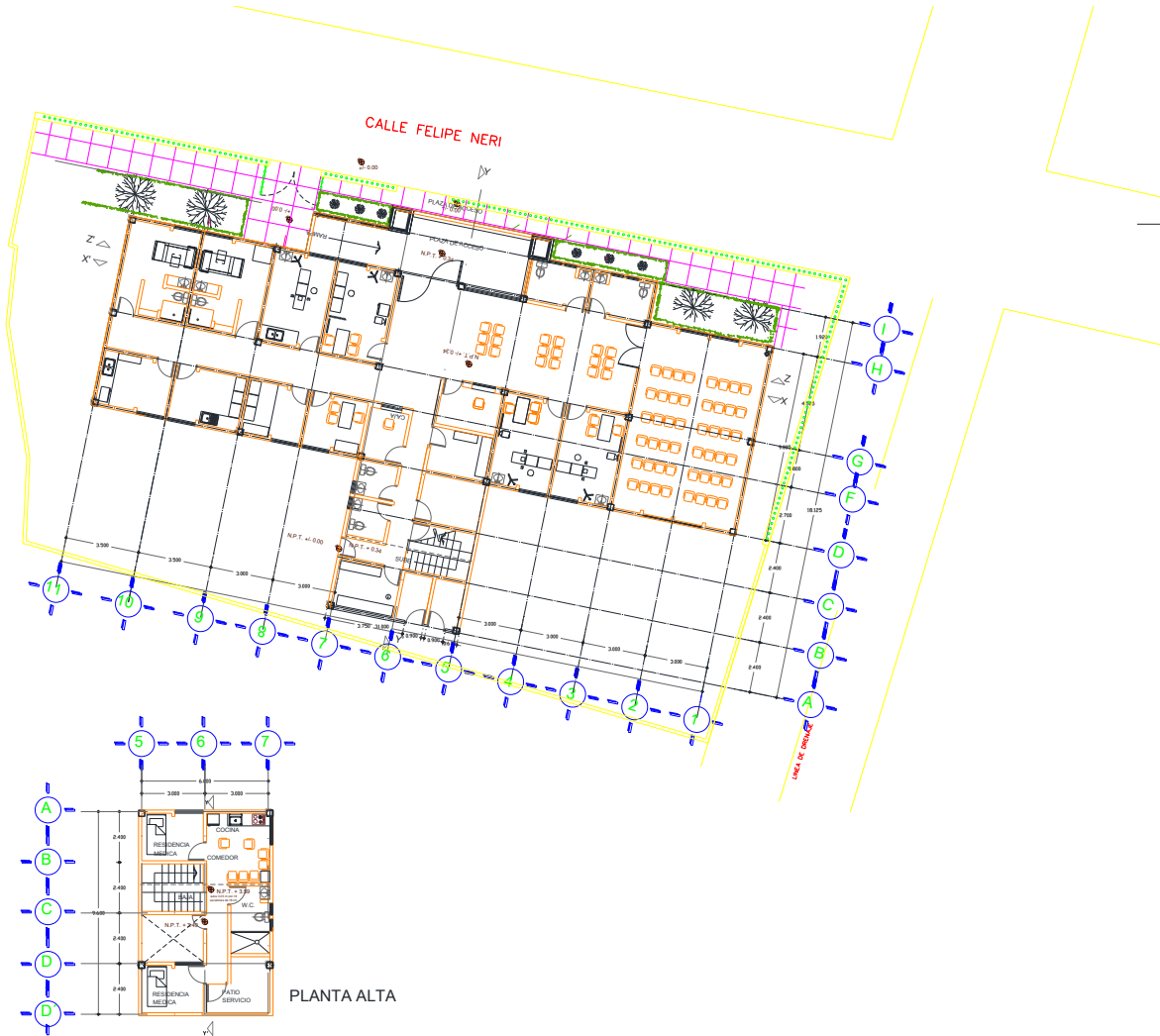

CENTRO DE SALUD:	FECHA DE CONSTRUCCIÓN:	
JURISDICCION SANITARIA:		
MUNICIPIO:	LOCALIDAD:	
PLANO:		
CLAVE CLUES:	FECHA DE ACTUALIZACIÓN:	VALIDO:
REALIZÓ LEVANTAMIENTO:		



Centro de Salud Oaxtepec

Jurisdicción Sanitaria III

Población Total: 14,856

Población SSM: 9,110

***Afiliados al Seguro Popular: 5,767**

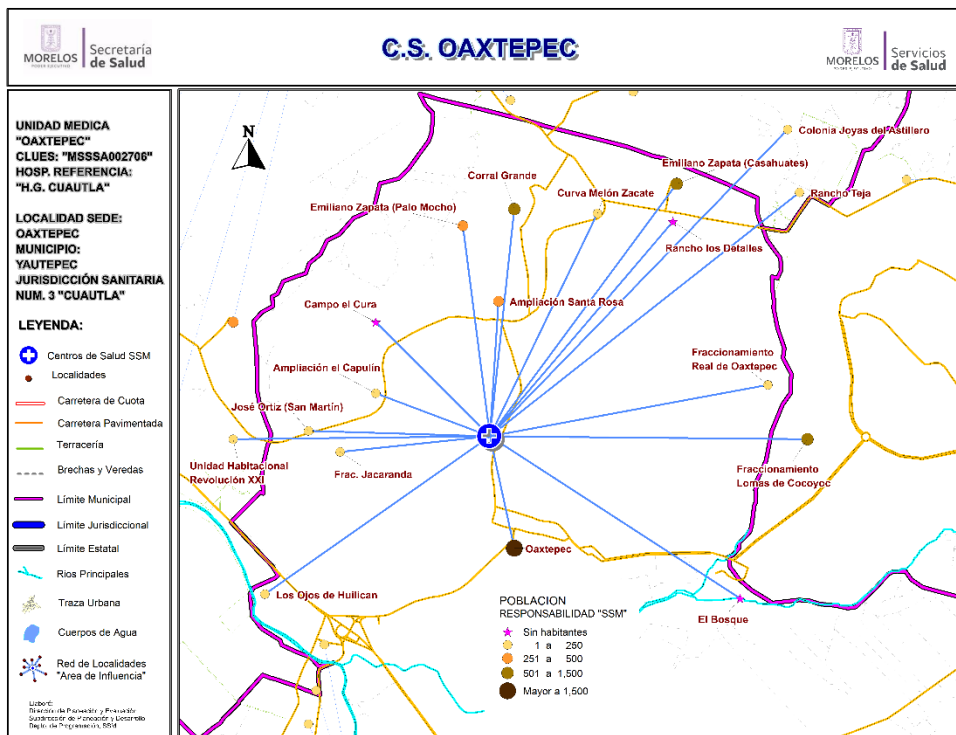

Población del Área de Influencia

No.	CLAVE LOCALIDAD	NOMBRE LOCALIDAD	POBLACIÓN TOTAL 2018	POBLACIÓN RESP. SSM 2018
1	170290135	Ampliación el Capulín	104	64
2	170290165	Ampliación Santa Rosa	378	256
3	170290128	Campo el Cura	0	0
4	170260034	Colonia Joyas del Astillero	70	42
5	170290079	Corral Grande	1,013	863
6	170290115	Curva Melón Zacate	47	26
7	170290059	El Bosque	0	0
8	170290158	Emiliano Zapata (Casahuates)	1,279	1,068
9	170290140	Emiliano Zapata (Palo Mocho)	313	279
10	170290149	Fraccionamiento Jacarandas	127	67
11	170020033	Fraccionamiento Lomas de Cocoyoc	3,359	1,387
12	170290150	Fraccionamiento Real de Oaxtepec	10	9
13	170290168	José Ortiz (San Martín)	63	51
14	170290091	Los Ojos de Ahuilican	22	15
15	170290013	Oaxtepec	7,926	4,867
16	170290164	Rancho los Detalles	0	0
17	170260042	Rancho Teja	16	9
18	170260044	Unidad Habitacional Revolución XXI	129	107
TOTAL			14,856	9,110



CS Oaxtepec: Morbilidad / SIS

MORBILIDAD DEL CS OAXTEPEC (CLUES:MSSSA002706), 2017.				
No.	PADECIMIENTO	CLAVE CIE10	CASOS	
			NÚM.	TASA *
1	Infecciones respiratorias agudas	J00-J06, J20, J21 excepto J02.0 y J03.0	661	73.81
2	Infeccion de vias urinarias	N30, N34, N39.0	145	16.19
3	Infecciones intestinales por otros organismos y las mal definidas	A04, A08-A09 excepto A08.0	111	12.39
4	Intoxicacion por picadura de alacran	T63.2, X22	80	8.93
5	Candidiasis urogenital	B37.3-B37.4	55	6.14
6	Otitis media aguda	H65.0-H65.1	25	2.79
7	Ulceras, gastritis y duodenitis	K25-K29	15	1.67
8	Diabetes mellitus no insulino dependiente (Tipo II)	E11-E14	12	1.34
9	Hipertension arterial	I10-I15	10	1.12
10	Mordeduras por perro	W54	8	0.89
	Resto de Diagnosticos		439	49.02
	TOTAL CAUSAS		1561	

POBLACIÓN RESPONSABILIDAD SSM, 2017

8956

Fuente: SUIVE/SSM 2017 (incluye solo casos SSM). Proyección de población 2017, CONAPO-DGIS. *Tasa por 1,000 hab. del área de influencia de la Unidad Médica.

REPORTE SIS						
Año	2012	2013	2014	2015	2016	2017
Total de Embarazadas 1° vez	168	124	160	128	110	110
Total de embarazadas Adolescentes 1° vez	53	29	49	35	22	22
Total de Pacientes de MPF	137	168	190	254	249	783
Total de Pacientes Referidos	559	454	491	532	592	425
Total de Pacientes Contrareferidos	0	0	0	0	0	0
Total DM en Tratamiento	30	50	115	72	124	102
Total DM en Control	12	40	104	23	5	31
Total HTA en Tratamiento	23	33	80	43	107	86
Total HTA en Control	17	28	68	38	55	39

Fuente: Subsistema de Prestación de Servicios (SIS) cierre anual 2012 - 2017, s/d= sin datos



CS Oaxtepec: SINERHIAS y Productividad

Nombre: OAXTEPEC
CLUES: MSSSA002706
Jurisdicción: No. III

Concepto	2017	Concepto	2017
Infraestructura			
Consultorios	5	Personal de enfermería	6
- Generales	4	- Enfermeras en contacto	6
- Estomatología	1	- Enfermeras en otra actividad	0
- Otros	0		
Salas de expulsión	0	Consulta otorgada	
		Consulta externa	8,789
		- Consulta general	7,670
		- Consulta odontológica	1,119
Recurso humano			
Médicos en contacto	5	Indicadores de productividad 1/	
- Generales	2	Consulta general por médico general 2/	10.1
- Odontólogos	1	Consulta odontológica por odontólogo 3/	2.2
- Otros	0		
Médicos pasantes	2		
- P. de medicina	1		
- P. de odontología	1		

1/ Se consideran 252 días hábiles.

2/ Incluye consulta general y médicos generales más pasantes de medicina.

3/ Incluye consulta odontológica y odontólogos más pasantes de odontología.

Fuente: SSA/DGIS/Cubos dinámicos de información 2017.

SINERHIAS/SIS/ Cubos dinámicos 2017.

Elaboró: Departamento de Evaluación



CS Oaxtepec: Plano arquitectónico

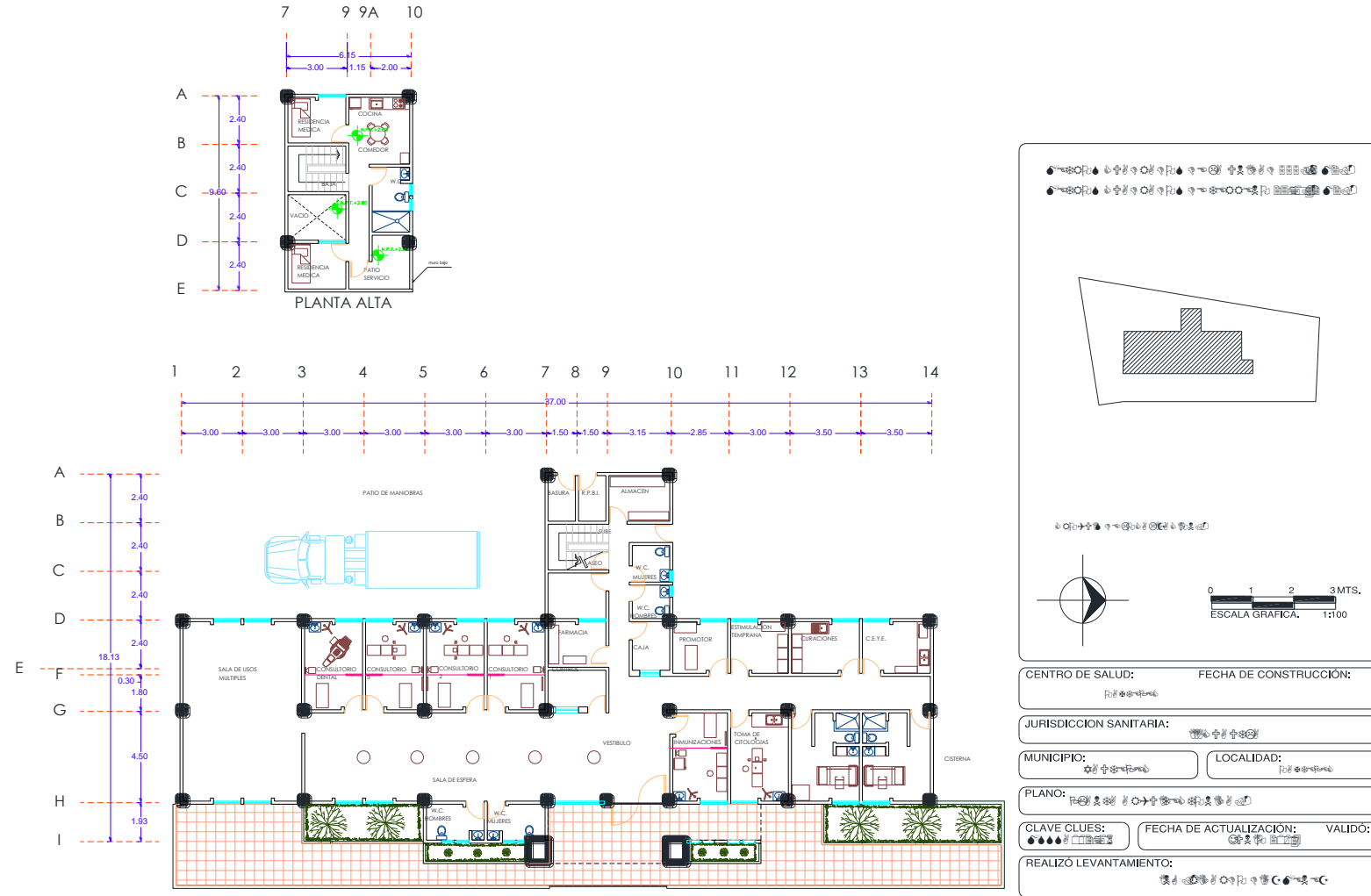

Centro de Salud Yautepec

Jurisdicción Sanitaria III

Población Total: 53,438

Población SSM: 32,858

***Afiliados al Seguro Popular: 29,475**

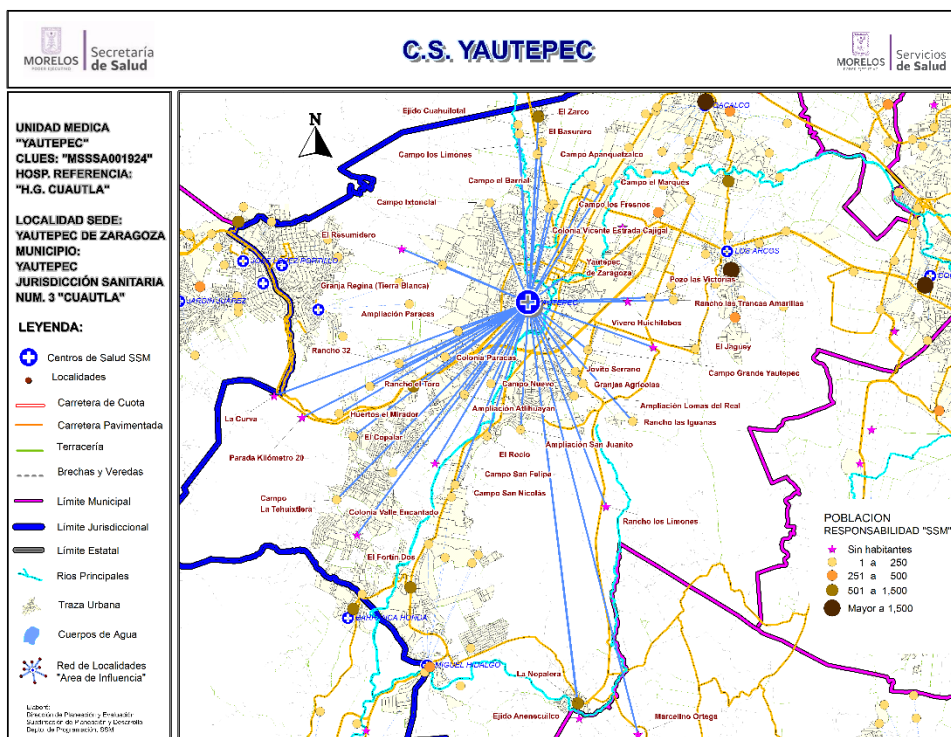

Población del Área de Influencia

No.	CLAVE LOCALIDAD	NOMBRE LOCALIDAD	POBLACIÓN TOTAL 2018	POBLACIÓN SSM 2018
Localidad Sede YAUTEPEC			Hosp. de Referencia HOSP. GRAL DE CUAUTLA	
Clave CLUES MSSA001924			Tipo de Unidad URBANO - 10	
1	170290142	Ampliación Atlhuayan	87	62
2	170290143	Ampliación Lomas del Real	67	54
3	170290139	Ampliación Paracas	297	245
4	170290144	Ampliación San Juanito	27	21
5	170290095	Campo Apanquetzalco	61	41
6	170290101	Campo el Barrial	19	18
7	170290103	Campo el Marqués	73	37
8	170290106	Campo Grande Yautepec	29	25
9	170290087	Campo Ixtonclal	143	108
10	170290133	Campo la Tehuixtlera	94	71
11	170290111	Campo los Fresnos	37	26
12	170290145	Campo los Limones	24	12
13	170290157	Campo Nuevo	7	6
14	170290112	Campo San Felipe	0	0
15	170290088	Campo San Nicolás	16	7
16	170290146	Colonia Paracas	153	112
17	170290147	Colonia Valle Encantado	7	6
Continúa...				



Centro de Salud Yautepec

Población del Área de Influencia				
Localidad Sede		Hosp. de Referencia		HOSP. GRAL DE CUAUTLA
Clave CLUES		Tipo de Unidad		URBANO - 10
No.	CLAVE LOCALIDAD	NOMBRE LOCALIDAD	POBLACIÓN TOTAL 2018	POBLACIÓN SSM 2018
18	170290171	Colonia Vicente Estrada Cajigal	373	248
19	170040159	Ejido Anenecuilco	0	0
20	170290116	Ejido Cuahuilotal	48	34
21	170290126	El Basurero	29	27
22	170290068	El Caudillo del Sur	721	544
23	170290086	El Copalar	185	150
24	170290172	El Fortín Dos	0	0
25	170290063	El Jagüey	0	0
26	170290132	El Resumidero	0	0
27	170290074	El Rocío	56	35
28	170290081	El Zarco	797	591
29	170290119	Granja Regina (Tierra Blanca)	82	60
30	170290120	Granjas Agrícolas	150	123
31	170290127	Huertos el Mirador	58	36
32	170290122	Jovito Serrano	24	22
33	170290148	La Curva	0	0
34	170290011	La Nopalera	877	702
35	170040161	Marcelino Ortega	0	0
36	170290078	Parada Kilómetro 20	0	0
37	170290077	Pozo las Victorias	41	39
38	170290131	Rancho 32	2	2
39	170290129	Rancho el Toro	9	6
40	170290154	Rancho las Iguanas	26	21
41	170290130	Rancho las Trancas Amarillas	11	11
42	170290155	Rancho los Limones	0	0
43	170290156	Vivero Huichilobos	0	0
44	170290001	Yautepec de Zaragoza	48,808	29,356
TOTAL			53,438	32,858

Fuente: Estudio de Regionalización Operativa, 2018

Diagnóstico de Salud Estatal
D. R. Servicios de Salud de Morelos 2018, México.

CS Yautepec: Morbilidad / SIS

MORBILIDAD DEL CS YAUTEPEC (CLUES:MSSSA001924), 2017.

No.	PADECIMIENTO	CLAVE CIE10	CASOS	
			NÚM.	TASA *
1	Infecciones respiratorias agudas	J00-J06, J20, J21 excepto J02.0 y J03.0	8173	251.64
2	Infecciones intestinales por otros organismos y las mal definidas	A04, A08-A09 excepto A08.0	3107	95.66
3	Intoxicacion por picadura de alacran	T63.2, X22	2909	89.57
4	Infeccion de vias urinarias	N30, N34, N39.0	935	28.79
5	Ulceras, gastritis y duodenitis	K25-K29	463	14.26
6	Otitis media aguda	H65.0-H65.1	220	6.77
7	Infeccion por Virus Zika	U06.9	214	6.59
8	Vulvovaginitis	N76	140	4.31
9	Mordeduras por perro	W54	130	4.00
10	Gingivitis y enfermedad periodontal	K05	80	2.46
	Resto de Diagnosticos		16037	493.77
	TOTAL CAUSAS		32408	

POBLACIÓN RESPONSABILIDAD SSM, 2017

32479

Fuente: SUIVE/SSM 2017 (incluye solo casos SSM). Proyección de población 2017, CONAPO-DGIS. *Tasa por 1,000 hab. del área de influencia de la Unidad Médica.

REPORTE SIS

Año	2012	2013	2014	2015	2016	2017
Total de Embarazadas 1° vez	731	903	849	714	759	674
Total de embarazadas Adolescentes 1° vez	164	230	209	198	182	136
Total de Pacientes de MPF	743	778	726	692	604	723
Total de Pacientes Referidos	1,418	1,189	1,260	2,842	5,064	2,985
Total de Pacientes Contrareferidos	4	10	0	62	0	46
Total DM en Tratamiento	450	529	549	521	161	342
Total DM en Control	45	91	99	0	0	72
Total HTA en Tratamiento	460	498	501	545	132	296
Total HTA en Control	120	177	189	191	73	239

Fuente: Subsistema de Prestación de Servicios (SIS) cierre anual 2012 - 2017, s/d= sin datos



CS Yautepec: SINERHIAS y Productividad

Nombre: YAUTEPEC
CLUES: MSSSA001924
Jurisdicción: No. III

Concepto	2017	Concepto	2017
Infraestructura			
Consultorios	16	Personal de enfermería	32
- Generales	13	- Enfermeras en contacto	31
- Estomatología	1	- Enfermeras en otra actividad	1
- Otros (nutrición, psicología)	2		
Salas de expulsión	1		
Recurso humano			
Médicos en contacto	26	Consulta otorgada	
- Generales	22	Consulta externa	66,927
- Odontólogos	2	- Consulta general	65,436
- Otros	0	- Consulta odontológica	1,491
Médicos pasantes	2		
- P. de medicina	1		
- P. de odontología	1		
		Indicadores de productividad 1/	
		Consulta general por médico general 2/	11.3
		Consulta odontológica por odontólogo 3/	2.0

1/ Se consideran 252 días hábiles.

2/ Incluye consulta general y médicos generales más pasantes de medicina.

3/ Incluye consulta odontológica y odontólogos más pasantes de odontología.

Fuente: SSA/DGIS/Cubos dinámicos de información 2017.

SINERHIAS/SIS/ Cubos dinámicos 2017.

Elaboró: Departamento de Evaluación



CS Yautepec: Plano arquitectónico

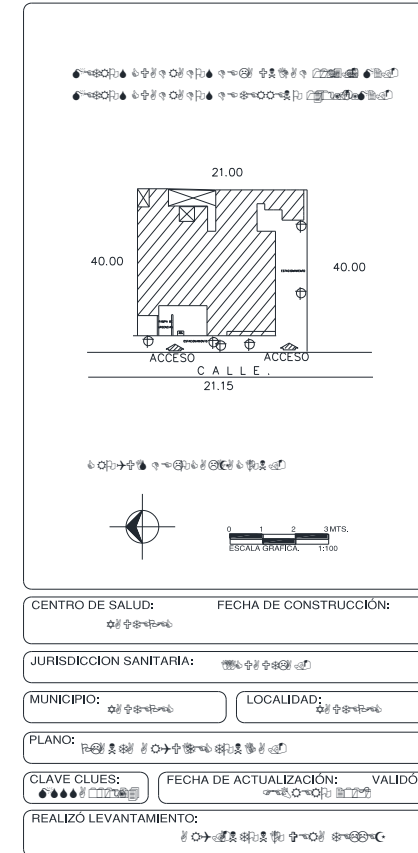
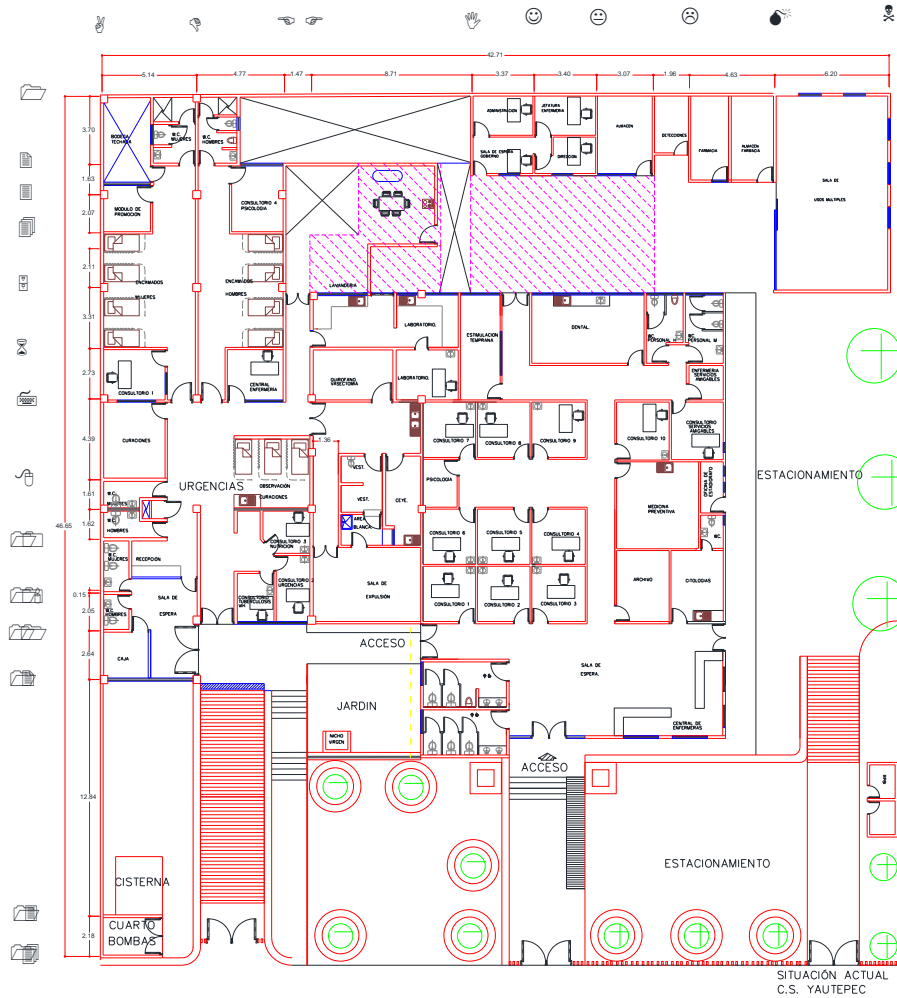

Municipio: Yecapixtla

Jurisdicción Sanitaria III

Población Total 2018: 53,982 habitantes

Afiliados al Seguro Popular: 32,157 habitantes

UNIDADES DE SALUD

- UNIDADES DE PRIMER NIVEL: 7
- UNIDADES DE SEGUNDO NIVEL: 0
- UNIDADES DE TERCER NIVEL: 0
- UNIDADES MEDICAS MOVILES: 1
- 1 – Tipo II

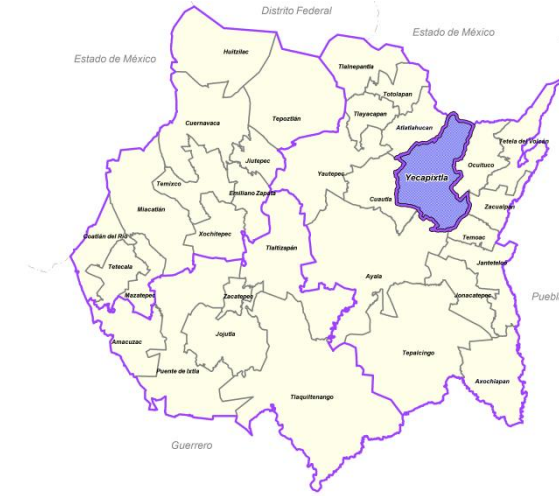

Rango de Edad	Hombres	Mujeres	TOTAL
< 1	508	544	1,052
1 - 4	2,123	2,066	4,189
5 - 9	2,672	2,487	5,159
10 - 14	2,430	2,346	4,776
15 - 19	2,537	2,356	4,893
20 - 24	2,419	2,399	4,818
25 - 29	2,279	2,459	4,738
30 - 34	2,004	2,295	4,299
35 - 39	1,748	2,026	3,774
40 - 44	1,577	1,837	3,414
45 - 49	1,388	1,634	3,022
50 - 54	1,161	1,367	2,528
55 - 59	977	1,089	2,066
60 - 64	831	885	1,716
65-69	611	643	1,254
70-74	441	440	881
75-79	272	308	580
80-84	179	219	398
85 y más	195	230	425
Total	26,352	27,630	53,982

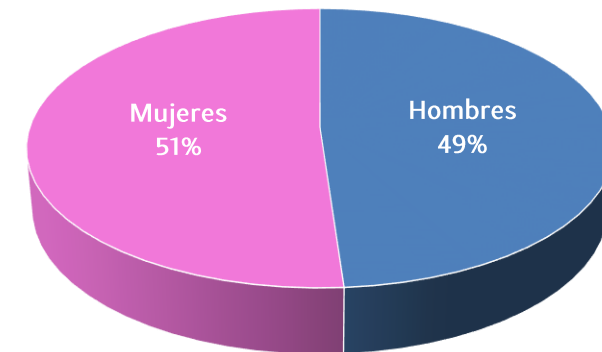
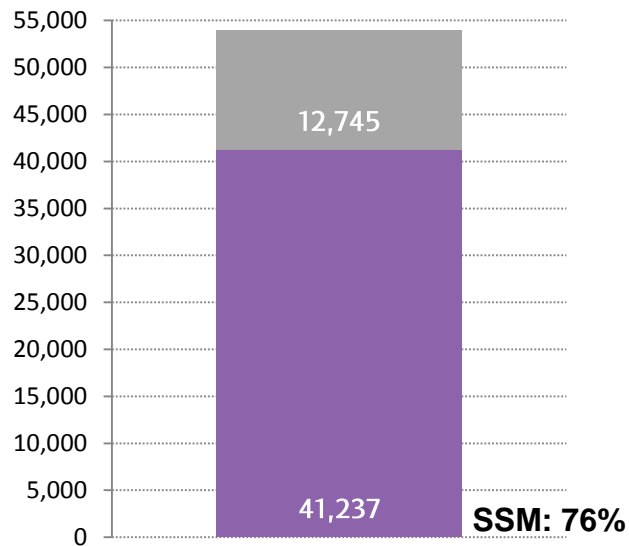



Ubicación Geográfica

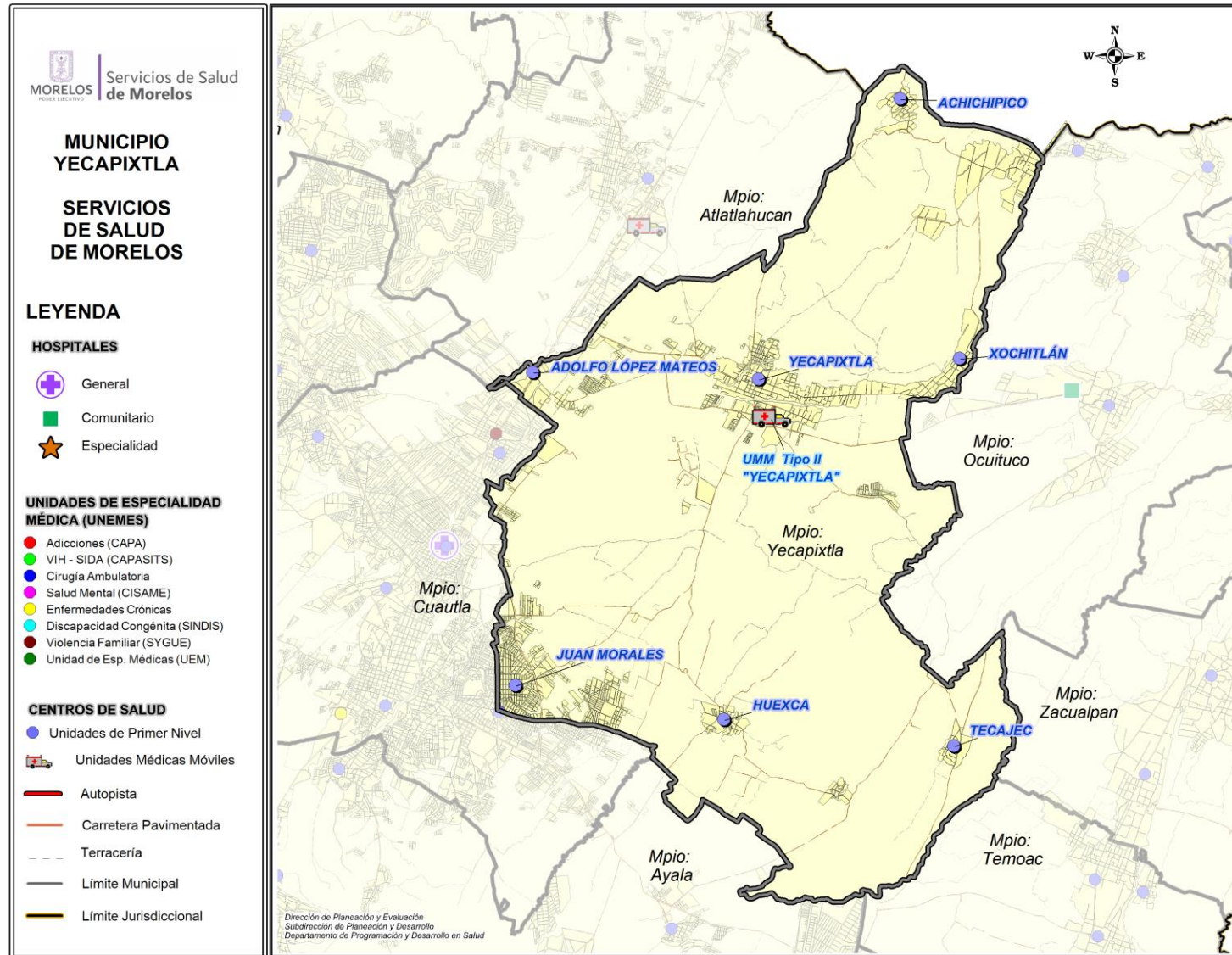



Centro de Salud Achichipico

Jurisdicción Sanitaria III

Población Total: 2,657

Población SSM: 2,419

*Afiliados al Seguro Popular: 2,060

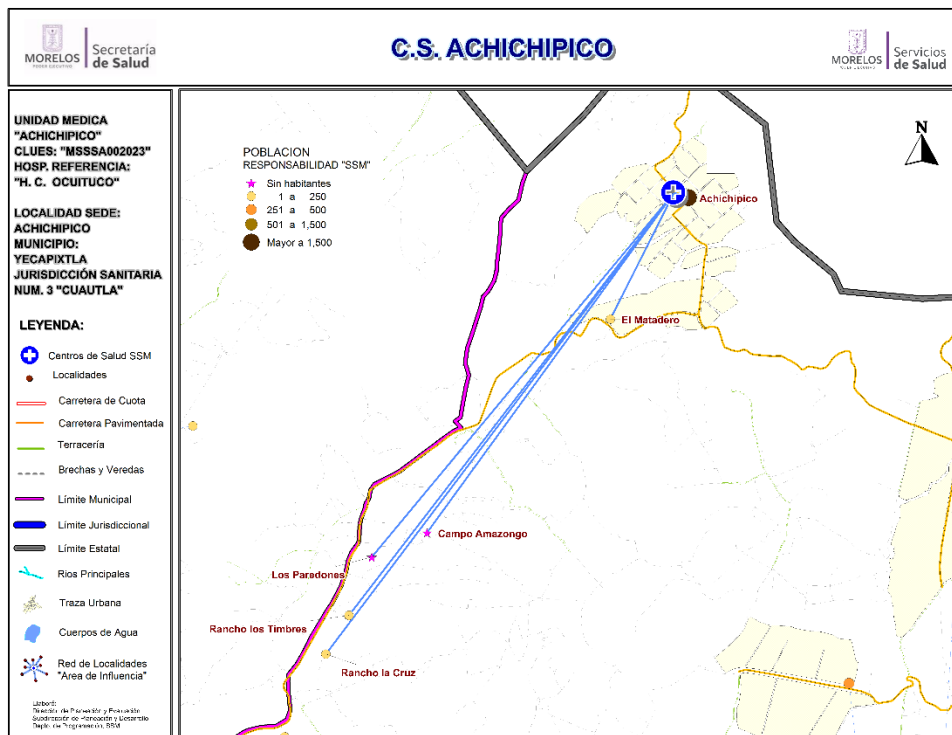

Población del Área de Influencia

Localidad Sede	ACHICHIPICO	Hosp. de Referencia	HOSP. COMUN. DE OCUITUCO	
Clave CLUES	MSSA002023	Tipo de Unidad	RURAL-01	
No.	CLAVE LOCALIDAD	NOMBRE LOCALIDAD	POBLACIÓN TOTAL 2018	POBLACIÓN RESP. SSM 2018
1	170300002	Achichipico	2,639	2,401
2	170300068	Campo Amezongo	0	0
3	170300051	El Matadero	9	9
4	170300049	Los Paredones	0	0
5	170300046	Rancho la Cruz	7	7
6	170300077	Rancho los Timbres	2	2
TOTAL			2,657	2,419



CS Achichipico: Morbilidad / SIS

MORBILIDAD DEL CS ACHICHIPICO (CLUES:MSSSA002023), 2017.

No.	PADECIMIENTO	CLAVE CIE10	CASOS	
			NÚM.	TASA *
1	Infecciones respiratorias agudas	J00-J06, J20, J21 excepto J02.0 y J03.0	203	84.72
2	Infecciones intestinales por otros organismos y las mal definidas	A04, A08-A09 excepto A08.0	17	7.10
3	Infeccion de vias urinarias	N30, N34, N39.0	15	6.26
4	Vulvovaginitis	N76	11	4.59
5	Gingivitis y enfermedad periodontal	K05	9	3.76
6	Hipertension arterial	I10-I15	4	1.67
7	Diabetes mellitus no insulino dependiente (Tipo II)	E11-E14	3	1.25
8	Ulceras, gastritis y duodenitis	K25-K29	2	0.83
9	Mordeduras por perro	W54	2	0.83
10	Candidiasis urogenital	B37.3-B37.4	1	0.42
	Resto de Diagnosticos		9	3.76
	TOTAL CAUSAS		276	

POBLACIÓN RESPONSABILIDAD SSM, 2017

2396

Fuente: SUIVE/SSM 2017 (incluye solo casos SSM). Proyección de población 2017, CONAPO-DGIS. *Tasa por 1,000 hab. del área de influencia de la Unidad Médica.

REPORTE SIS

Año	2012	2013	2014	2015	2016	2017
Total de Embarazadas 1° vez	36	35	38	23	35	23
Total de embarazadas Adolescentes 1° vez	6	7	8	0	5	4
Total de Pacientes de MPF	126	137	170	39	232	65
Total de Pacientes Referidos	68	79	105	145	113	54
Total de Pacientes Contrareferidos	0	4	7	0	0	0
Total DM en Tratamiento	52	56	64	65	48	49
Total DM en Control	31	23	40	0	8	19
Total HTA en Tratamiento	33	47	52	52	38	41
Total HTA en Control	23	27	34	24	13	24

Fuente: Subsistema de Prestación de Servicios (SIS) cierre anual 2012 - 2017, s/d= sin datos



CS Achichipico: SINERHIAS y Productividad

Nombre: ACHICHIPICO
CLUES: MSSSA002023
Jurisdicción: No. III

Concepto	2017	Concepto	2017
Infraestructura			
Consultorios	1	Personal de enfermería	2
- Generales	1	- Enfermeras en contacto	2
- Estomatología	0	- Enfermeras en otra actividad	0
- Otros	0		
Salas de expulsión	0		
Recurso humano			
Médicos en contacto	1	Consulta otorgada	
- Generales	0	Consulta externa	1,906
- Odontólogos	0	- Consulta general	1,906
- Otros	0	- Consulta odontológica	0
Médicos pasantes	1		
- P. de medicina	1		
- P. de odontología	0		
		Indicadores de productividad 1/	
		Consulta general por médico general 2/	7.6
		Consulta odontológica por odontólogo 3/	0.0

1/ Se consideran 252 días hábiles.

2/ Incluye consulta general y médicos generales más pasantes de medicina.

3/ Incluye consulta odontológica y odontólogos más pasantes de odontología.

Fuente: SSA/DGIS/Cubos dinámicos de información 2017.



SINERHIAS/SIS/ Cubos dinámicos 2017.

Elaboró: Departamento de Evaluación



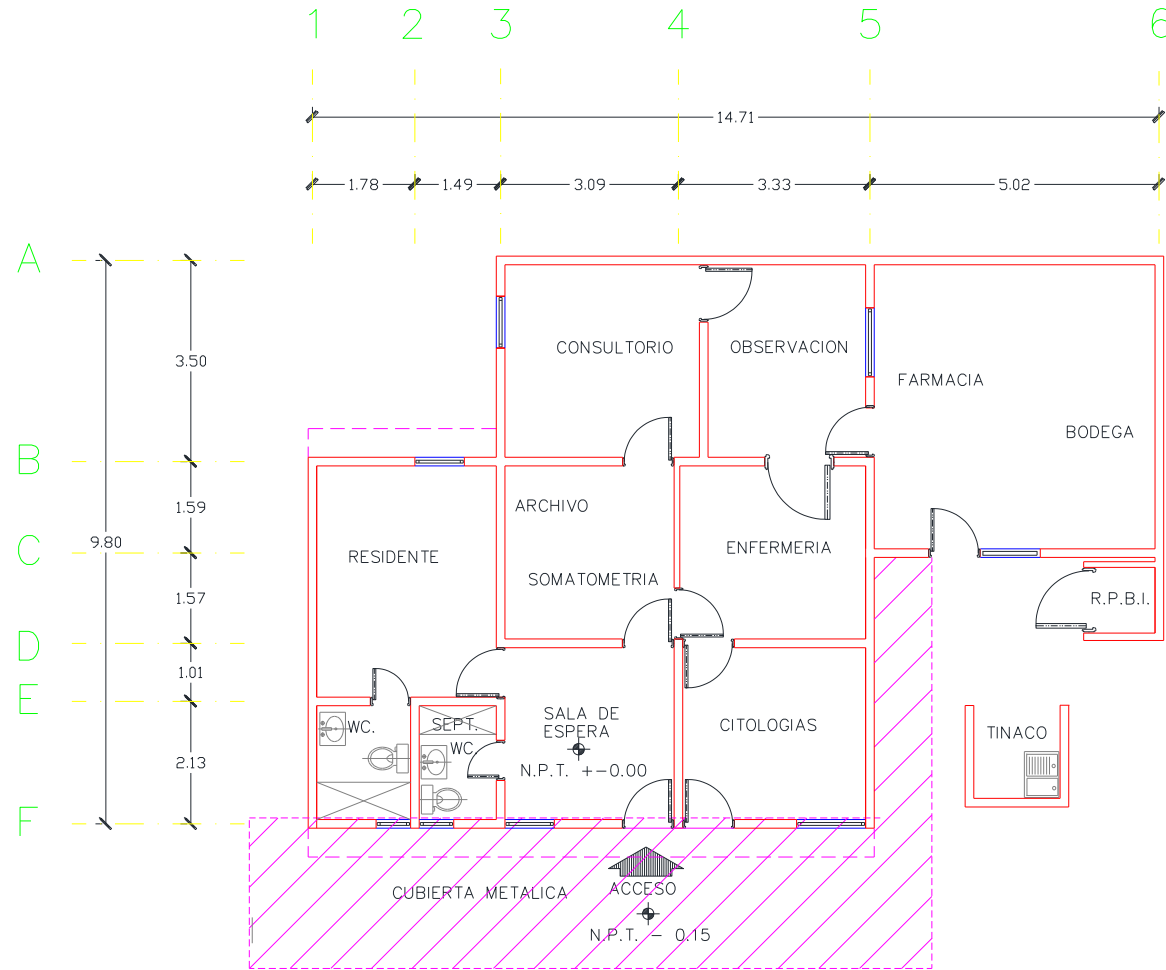
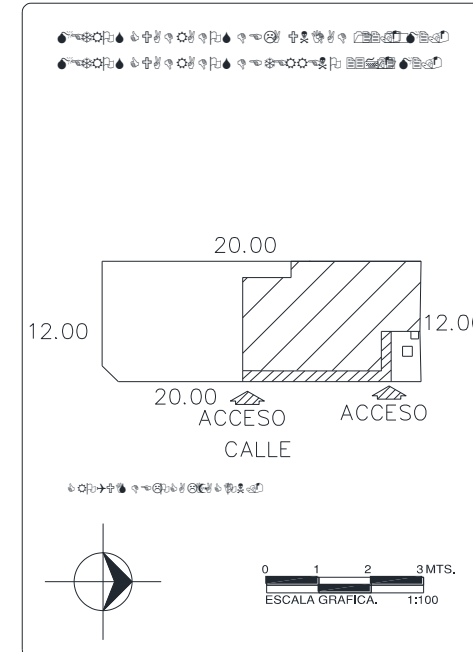

CS Achichipico: Plano arquitectónico







CENTRO DE SALUD:  FECHA DE CONSTRUCCIÓN: 

JURISDICCION SANITARIA: 

MUNICIPIO:  LOCALIDAD: 

PLANO: 

CLAVE CLUES:  FECHA DE ACTUALIZACIÓN:  VALIDO: 

REALIZÓ LEVANTAMIENTO: 



Centro de Salud Adolfo López Mateos

Jurisdicción Sanitaria III

Población Total: 4,444

Población SSM: 3,808

*Afiliados al Seguro Popular: 2,438

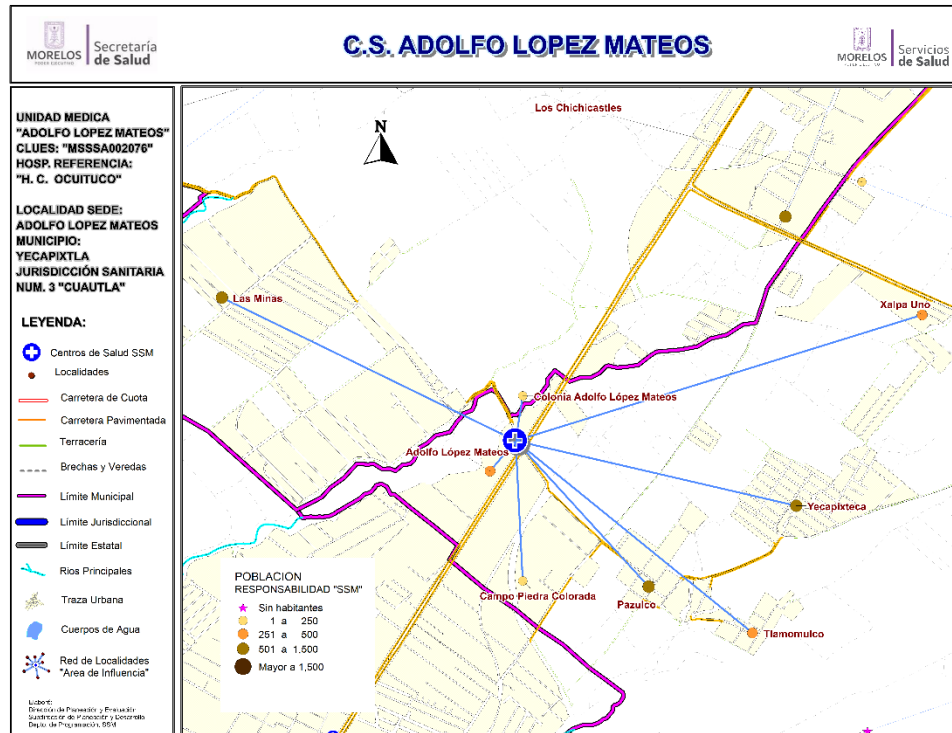

Fuente: Estudio de Regionalización Operativa, 2018
*REPS Morelos

Población del Área de Influencia

Localidad Sede		ADOLFO LÓPEZ MATEOS	Hosp. de Referencia	HOSP. COMUN. DE OCUITUCO
Clave CLUES		MSSSA002076	Tipo de Unidad	RURAL-01
No.	CLAVE LOCALIDAD	NOMBRE LOCALIDAD	POBLACIÓN TOTAL 2018	POBLACIÓN RESP. SSM 2018
1	170300021	Adolfo López Mateos	512	466
2	170300043	Campo Piedra Colorada	119	90
3	170020069	Colonia Adolfo López Mateos	9	8
4	170020068	Las Minas	1,035	868
5	170300010	Pazulco	652	545
6	170300017	Tlamomulco	481	440
7	170300115	Xalpa Uno	356	292
8	170300009	Yecapixteca	1,280	1,099
TOTAL			4,444	3,808



CS Adolfo López Mateos: Morbilidad / SIS

MORBILIDAD DEL CS ADOLFO LOPEZ MATEOS (CLUES:MSSSA002076), 2017.

No.	PADECIMIENTO	CLAVE CIE10	CASOS	
			NÚM.	TASA *
1	Infecciones respiratorias agudas	J00-J06, J20, J21 excepto J02.0 y J03.0	571	197.30
2	Infecciones intestinales por otros organismos y las mal definidas	A04, A08-A09 excepto A08.0	131	45.27
3	Infeccion de vias urinarias	N30, N34, N39.0	86	29.72
4	Vulvovaginitis	N76	36	12.44
5	Intoxicacion por picadura de alacran	T63.2, X22	9	3.11
6	Candidiasis urogenital	B37.3-B37.4	5	1.73
7	Diabetes mellitus no insulino dependiente (Tipo II)	E11-E14	2	0.69
8	Violencia intrafamiliar	Y07.0-Y07.2	2	0.69
9	Otitis media aguda	H65.0-H65.1	1	0.35
10	Conjuntivitis	H10	1	0.35
	Resto de Diagnosticos		18	6.22
	TOTAL CAUSAS		862	

POBLACIÓN RESPONSABILIDAD SSM, 2017

2894

Fuente: SUIVE/SSM 2017 (incluye solo casos SSM). Proyección de población 2017, CONAPO-DGIS. *Tasa por 1,000 hab. del área de influencia de la Unidad Médica.

REPORTE SIS

Año	2012	2013	2014	2015	2016	2017
Total de Embarazadas 1° vez	67	71	61	36	79	52
Total de embarazadas Adolescentes 1° vez	19	9	25	7	19	26
Total de Pacientes de MPF	241	267	47	96	128	106
Total de Pacientes Referidos	132	82	171	185	165	107
Total de Pacientes Contrareferidos	0	0	34	1	0	0
Total DM en Tratamiento	38	39	56	49	38	26
Total DM en Control	26	33	24	21	0	15
Total HTA en Tratamiento	17	27	42	29	27	22
Total HTA en Control	17	24	33	17	15	20

Fuente: Subsistema de Prestación de Servicios (SIS) cierre anual 2012 - 2017, s/d= sin datos



CS Adolfo López Mateos: SINERHIAS y Productividad

Nombre: ADOLFO LÓPEZ MATEOS

CLUES: MSSSA002076

Jurisdicción: No. III

Concepto	2017	Concepto	2017
Infraestructura			
Consultorios	2	Personal de enfermería	2
- Generales	2	- Enfermeras en contacto	2
- Estomatología	0	- Enfermeras en otra actividad	0
- Otros	0		
Salas de expulsión	0		
Recurso humano			
Médicos en contacto	2	Consulta otorgada	
- Generales	1	Consulta externa	4,260
- Odontólogos	0	- Consulta general	4,258
- Otros	0	- Consulta odontológica	2
Médicos pasantes	1		
- P. de medicina	1		
- P. de odontología	0		
		Indicadores de productividad 1/	
		Consulta general por médico general 2/	8.4
		Consulta odontológica por odontólogo 3/	

1/ Se consideran 252 días hábiles.

2/ Incluye consulta general y médicos generales más pasantes de medicina.

3/ Incluye consulta odontológica y odontólogos más pasantes de odontología.

Fuente: SSA/DGIS/Cubos dinámicos de información 2017.

SINERHIAS/SIS/ Cubos dinámicos 2017.

Elaboró: Departamento de Evaluación



CS Adolfo López Mateos: Plano arquitectónico

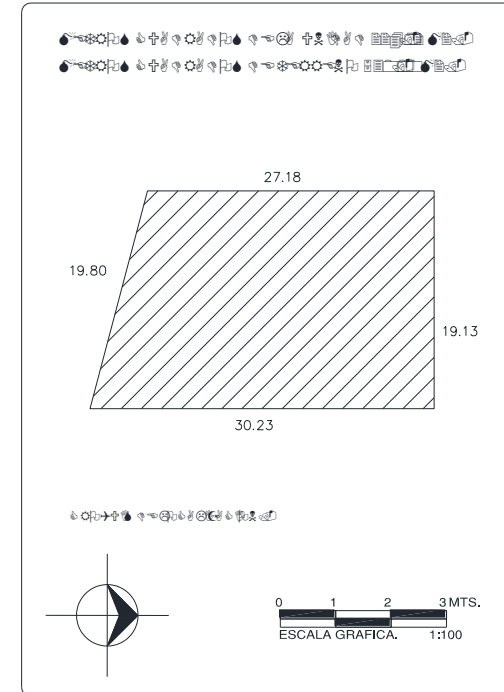
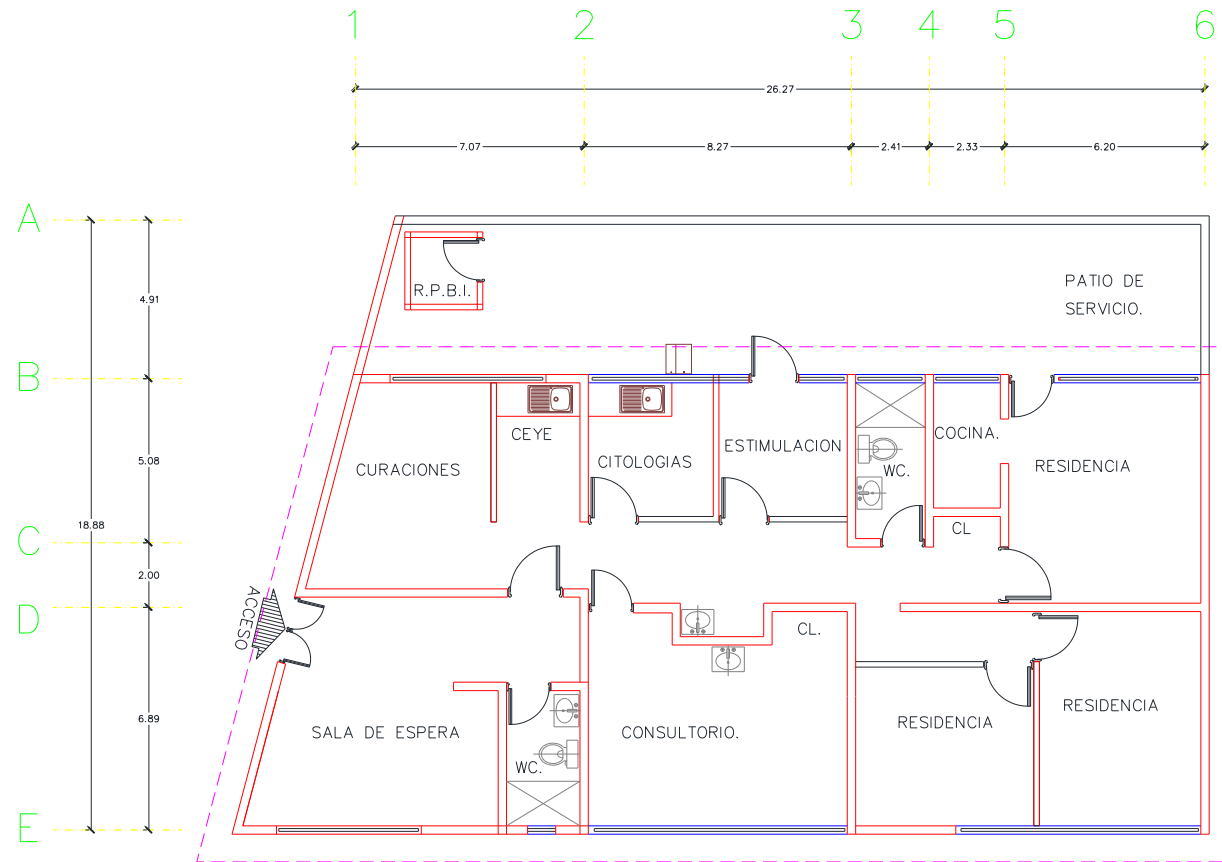

CENTRO DE SALUD:	FECHA DE CONSTRUCCIÓN:	
JURISDICCION SANITARIA:		
MUNICIPIO:	LOCALIDAD:	
PLANO:		
CLAVE CLUES:	FECHA DE ACTUALIZACIÓN:	VALIDÓ:
REALIZÓ LEVANTAMIENTO:		



Centro de Salud Huexca

Jurisdicción Sanitaria III

Población Total: 1,892

Población SSM: 1,405

***Afiliados al Seguro Popular: 681**

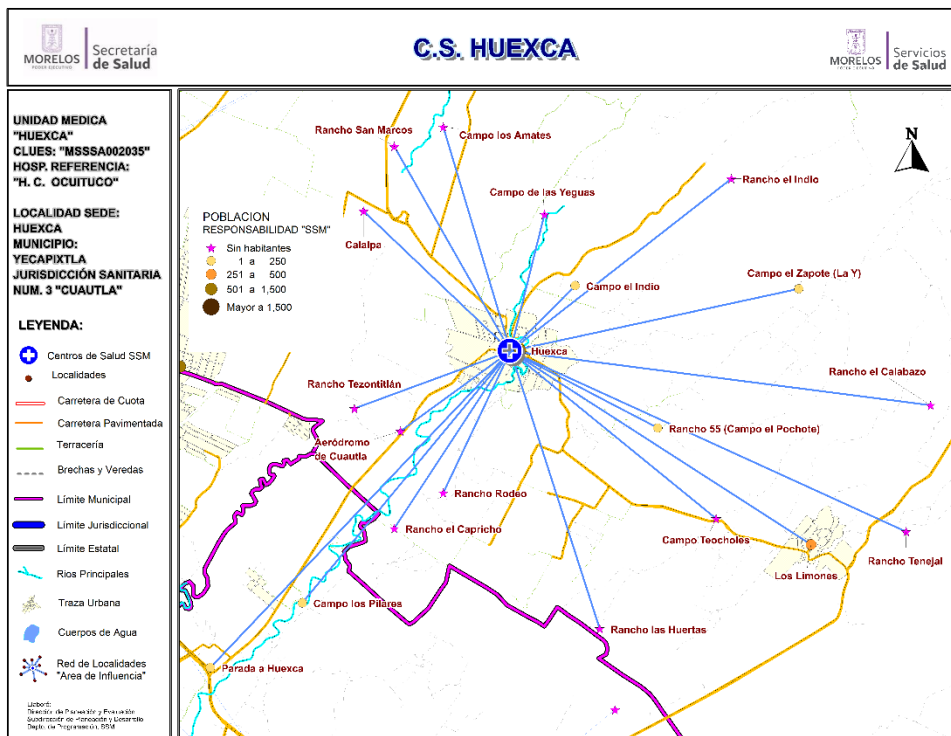

Población del Área de Influencia				
Localidad Sede HUEXCA		Hosp. de Referencia	HOSP. COMUN. DE OCUITUCO	
Clave CLUES MSSSA002035		Tipo de Unidad	RURAL 01	
No.	CLAVE LOCALIDAD	NOMBRE LOCALIDAD	POBLACIÓN TOTAL 2018	POBLACIÓN SSM 2018
1	170300106	Aeródromo de Cuautla	0	0
2	170300061	Calalpa	0	0
3	170300093	Campo de las Yeguas	0	0
4	170300062	Campo el Indio	37	35
5	170300095	Campo el Zapote (La Y)	14	13
6	170300064	Campo los Amates	0	0
7	170040099	Campo los Pilares	26	20
8	170300066	Campo Techoles	0	0
9	170300005	Huexca	1,117	887
10	170300006	Los Limones	647	423
11	170040163	Parada a Huexca	27	18
12	170300041	Rancho 55 (Campo el Pochote)	24	9
13	170300073	Rancho el Calabazo	0	0
14	170300074	Rancho el Capricho	0	0
15	170300110	Rancho el Indio	0	0
16	170300075	Rancho las Huertas	0	0
17	170300078	Rancho Rodeo	0	0
18	170300079	Rancho San Marcos	0	0
19	170300080	Rancho Tenejal	0	0
20	170300067	Rancho Tezontitlán	0	0
TOTAL			1,892	1,405



CS Huexca: Morbilidad / SIS

MORBILIDAD DEL CS HUEXCA (CLUES:MSSSA002035), 2017.

No.	PADECIMIENTO	CLAVE CIE10	CASOS	
			NÚM.	TASA *
1	Infecciones respiratorias agudas	J00-J06, J20, J21 excepto J02.0 y J03.0	163	117.44
2	Infecciones intestinales por otros organismos y las mal definidas	A04, A08-A09 excepto A08.0	58	41.79
3	Intoxicación por picadura de alacran	T63.2, X22	19	13.69
4	Úlceras, gastritis y duodenitis	K25-K29	5	3.60
5	Otitis media aguda	H65.0-H65.1	4	2.88
6	Vulvovaginitis	N76	4	2.88
7	Infección de vías urinarias	N30, N34, N39.0	3	2.16
8	Conjuntivitis	H10	3	2.16
9	Violencia intrafamiliar	Y07.0-Y07.2	2	1.44
10	Candidiasis urogenital	B37.3-B37.4	1	0.72
	Resto de Diagnosticos		19	13.69
	TOTAL CAUSAS		281	

POBLACIÓN RESPONSABILIDAD SSM, 2017

1388

Fuente: SUIVE/SSM 2017 (incluye solo casos SSM). Proyección de población 2017, CONAPO-DGIS. *Tasa por 1,000 hab. del área de influencia de la Unidad Médica.

REPORTE SIS

Año	2012	2013	2014	2015	2016	2017
Total de Embarazadas 1° vez	16	17	23	18	19	16
Total de embarazadas Adolescentes 1° vez	7	7	4	5	2	3
Total de Pacientes de MPF	67	130	0	101	120	0
Total de Pacientes Referidos	39	36	21	114	224	38
Total de Pacientes Contrareferidos	0	2	4	0	0	0
Total DM en Tratamiento	22	38	42	42	19	13
Total DM en Control	12	10	8	27	48	4
Total HTA en Tratamiento	22	40	44	44	20	13
Total HTA en Control	11	9	11	30	17	10

Fuente: Subsistema de Prestación de Servicios (SIS) cierre anual 2012 - 2017, s/d= sin datos



CS Huexca: SINERHIAS y Productividad

Nombre: HUEXCA
CLUES: MSSSA002035
Jurisdicción: No. III

Concepto	2017	Concepto	2017
Infraestructura			
Consultorios	1	Personal de enfermería	2
- Generales	1	- Enfermeras en contacto	2
- Estomatología	0	- Enfermeras en otra actividad	0
- Otros	0		
Salas de expulsión	0		
Recurso humano			
Médicos en contacto	1	Consulta otorgada	
- Generales	0	Consulta externa	1,271
- Odontólogos	0	- Consulta general	1,271
- Otros	0	- Consulta odontológica	0
Médicos pasantes	1		
- P. de medicina	1		
- P. de odontología	0		
		Indicadores de productividad 1/	
		Consulta general por médico general 2/	5.0
		Consulta odontológica por odontólogo 3/	0.0

1/ Se consideran 252 días hábiles.

2/ Incluye consulta general y médicos generales más pasantes de medicina.

3/ Incluye consulta odontológica y odontólogos más pasantes de odontología.

Fuente: SSA/DGIS/Cubos dinámicos de información 2017.

SINERHIAS/SIS/ Cubos dinámicos 2017.

Elaboró: Departamento de Evaluación



CS Huexca: Plano arquitectónico

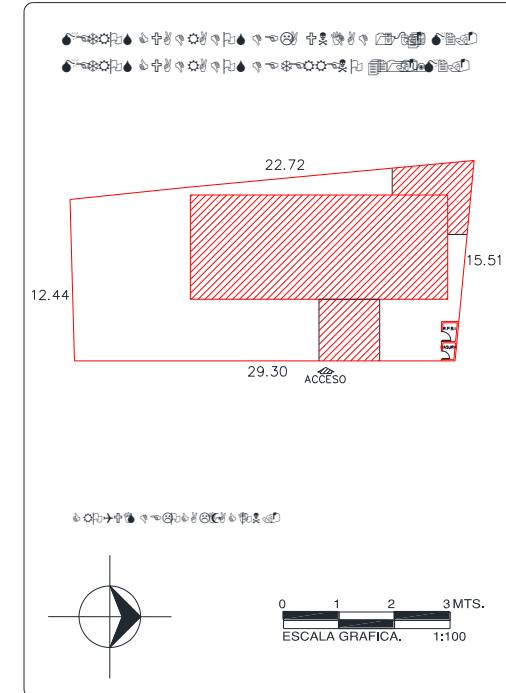
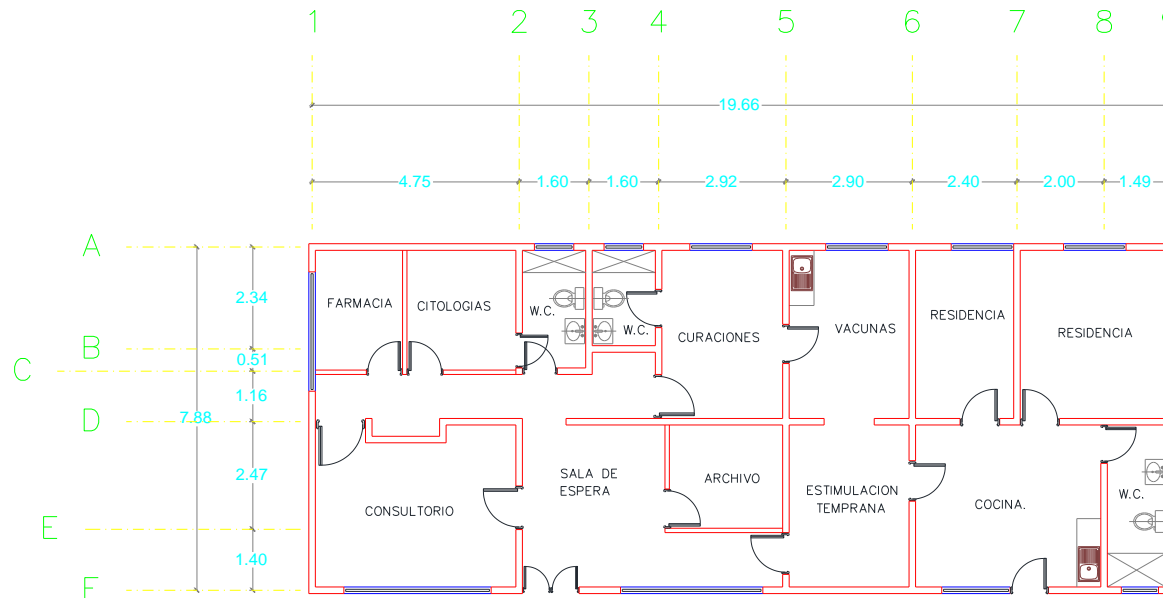

CENTRO DE SALUD:	FECHA DE CONSTRUCCIÓN:	
JURISDICCION SANITARIA:		
MUNICIPIO:	LOCALIDAD:	
PLANO:		
CLAVE CLUES:	FECHA DE ACTUALIZACIÓN:	VALIDO:
REALIZÓ LEVANTAMIENTO:		



Centro de Salud Juan Morales

Jurisdicción Sanitaria III

Población Total: 17,211

Población SSM: 11,749

***Afiliados al Seguro Popular: 8,191**

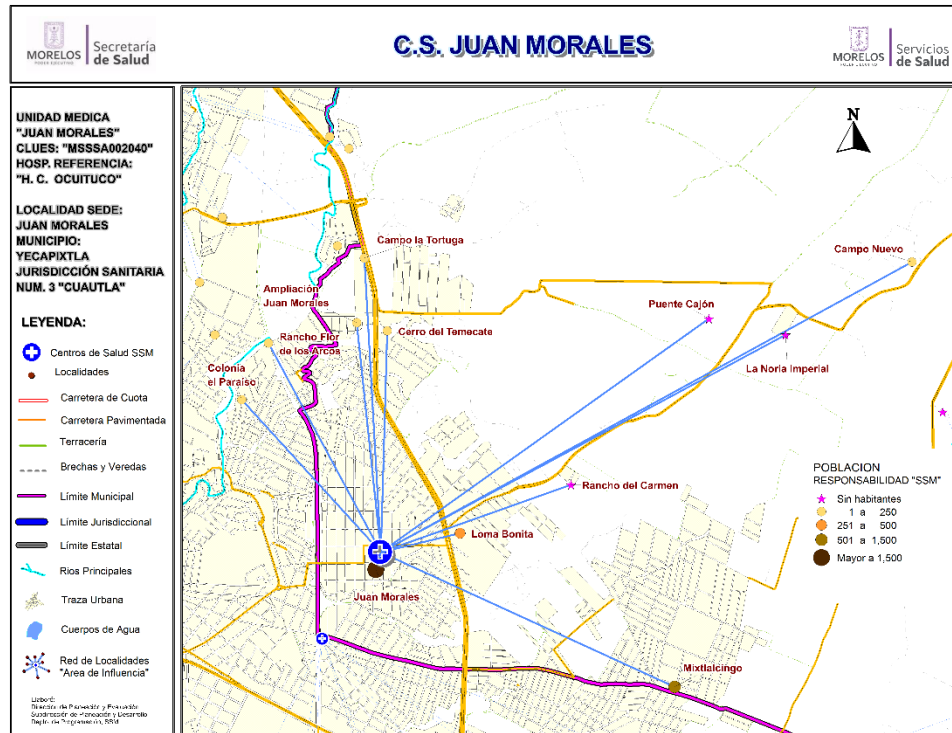

Población del Área de Influencia

No.	CLAVE LOCALIDAD	NOMBRE LOCALIDAD	POBLACIÓN TOTAL 2018	POBLACIÓN RESP. SSM 2018
1	170300060	Ampliación Juan Morales	45	32
2	170300096	Campo la Tortuga	9	9
3	170300065	Campo Nuevo	1	1
4	170300098	Cerro del Temecate	61	41
5	170060133	Colonia el Paraíso	303	201
6	170300008	Juan Morales	14,711	9,868
7	170300114	La Noria Imperial	0	0
8	170300032	Loma Bonita	615	457
9	170300040	Mixtlalcingo	1,450	1,128
10	170300105	Puente Cajón	0	0
11	170300076	Rancho del Carmen	0	0
12	170060146	Rancho Flor de los Arcos	16	12
TOTAL			17,211	11,749



CS Juan Morales: Morbilidad / SIS

MORBILIDAD DEL CS JUAN MORALES (CLUES:MSSSA002040), 2017.

No.	PADECIMIENTO	CLAVE CIE10	CASOS	
			NÚM.	TASA *
1	Infecciones respiratorias agudas	J00-J06, J20, J21 excepto J02.0 y J03.0	940	81.03
2	Infeccion de vias urinarias	N30, N34, N39.0	312	26.90
3	Infecciones intestinales por otros organismos y las mal definidas	A04, A08-A09 excepto A08.0	132	11.38
4	Ulceras, gastritis y duodenitis	K25-K29	111	9.57
5	Vulvovaginitis	N76	99	8.53
6	Otitis media aguda	H65.0-H65.1	31	2.67
7	Intoxicacion por picadura de alacran	T63.2, X22	27	2.33
8	Faringitis y amigdalitis estreptococicas	J02.0, J03.0	20	1.72
9	Infeccion por Virus Zika	U06.9	17	1.47
10	Violencia intrafamiliar	Y07.0-Y07.2	14	1.21
	Resto de Diagnosticos		486	41.90
	TOTAL CAUSAS		2189	

POBLACIÓN RESPONSABILIDAD SSM, 2017

11600

Fuente: SUIVE/SSM 2017 (incluye solo casos SSM). Proyección de población 2017, CONAPO-DGIS. *Tasa por 1,000 hab. del área de influencia de la Unidad Médica.

REPORTE SIS

Año	2012	2013	2014	2015	2016	2017
Total de Embarazadas 1° vez	225	170	239	205	217	124
Total de embarazadas Adolescentes 1° vez	47	41	58	46	38	28
Total de Pacientes de MPF	495	857	281	629	561	511
Total de Pacientes Referidos	440	421	549	406	1,105	340
Total de Pacientes Contrareferidos	0	0	12	0	0	22
Total DM en Tratamiento	78	107	112	96	190	133
Total DM en Control	30	38	54	50	21	43
Total HTA en Tratamiento	70	79	88	79	157	106
Total HTA en Control	44	58	73	57	154	72

Fuente: Subsistema de Prestación de Servicios (SIS) cierre anual 2012 - 2017, s/d= sin datos



CS Juan Morales: SINERHIAS y Productividad

Nombre: JUAN MORALES

CLUES: MSSSA002040

Jurisdicción: No. III

Concepto	2017	Concepto	2017
Infraestructura			
Consultorios	5	Personal de enfermería	6
- Generales	4	- Enfermeras en contacto	6
- Estomatología	1	- Enfermeras en otra actividad	0
- Otros	0		
Salas de expulsión	0		
Recurso humano			
Médicos en contacto	5	Consulta otorgada	
- Generales	3	Consulta externa	11,464
- Odontólogos	1	- Consulta general	10,771
- Otros	0	- Consulta odontológica	693
Médicos pasantes	1		
- P. de medicina	1		
- P. de odontología	0		
		Indicadores de productividad 1/	
		Consulta general por médico general 2/	10.7
		Consulta odontológica por odontólogo 3/	2.8

1/ Se consideran 252 días hábiles.

2/ Incluye consulta general y médicos generales más pasantes de medicina.

3/ Incluye consulta odontológica y odontólogos más pasantes de odontología.

Fuente: SSA/DGIS/Cubos dinámicos de información 2017.

SINERHIAS/SIS/ Cubos dinámicos 2017.

Elaboró: Departamento de Evaluación



CS Juan Morales: Plano arquitectónico

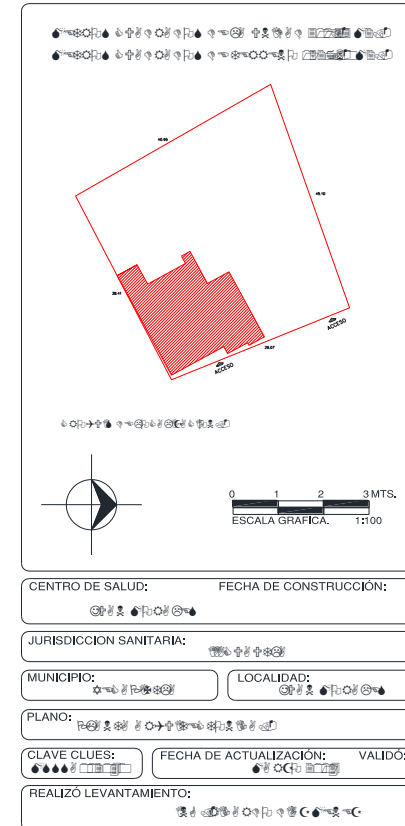
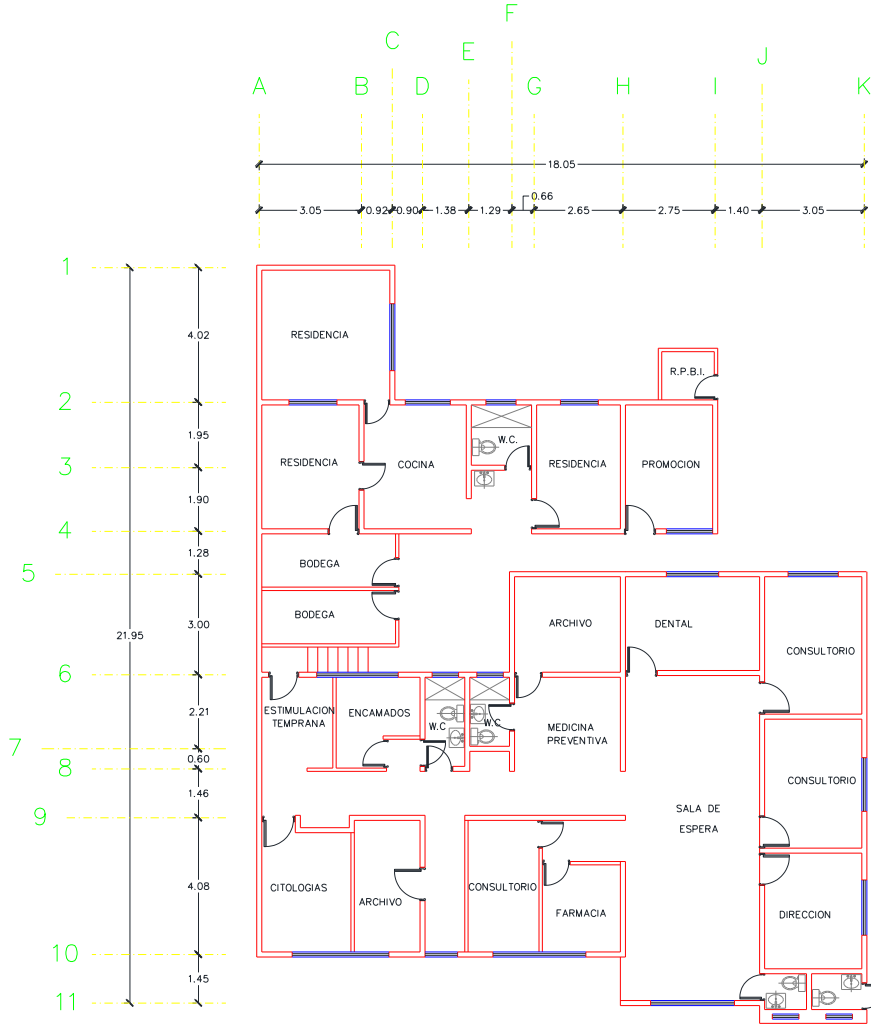



Centro de Salud Tecajec

Jurisdicción Sanitaria III

Población Total: 1,921

Población SSM: 1,785

***Afiliados al Seguro Popular: 1,653**

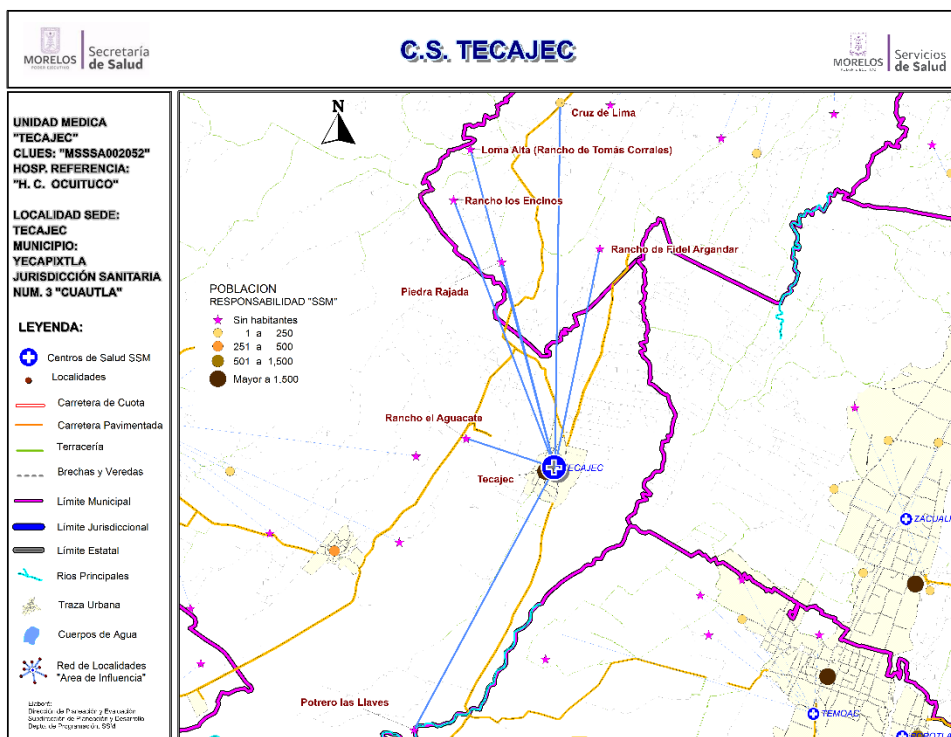

Población del Área de Influencia				
Localidad Sede		TECAJEC	Hosp. de Referencia	HOSP. COMUN. DE OCUITUCO
Clave CLUES		MSSSA002052	Tipo de Unidad	RURAL-01
No.	CLAVE LOCALIDAD	NOMBRE LOCALIDAD	POBLACIÓN TOTAL 2018	POBLACIÓN RESP. SSM 2018
1	170160016	Cruz de Lima	1	1
2	170160052	Loma Alta	0	0
3	170160050	Piedra Rajada	0	0
4	170300113	Potrero las Llaves	0	0
5	170160054	Rancho de Fidel Argandar	0	0
6	170300112	Rancho el Aguacate	0	0
7	170160053	Rancho los Encinos	0	0
8	170300014	Tecajec	1,920	1,784
TOTAL			1,921	1,785



CS Tecajec: Morbilidad / SIS

MORBILIDAD DEL CS TECAJEC (CLUES:MSSSA002052), 2017.				
No.	PADECIMIENTO	CLAVE CIE10	CASOS	
			NÚM.	TASA *
1	Infecciones respiratorias agudas	J00-J06, J20, J21 excepto J02.0 y J03.0	382	216.68
2	Infecciones intestinales por otros organismos y las mal definidas	A04, A08-A09 excepto A08.0	190	107.77
3	Infeccion de vias urinarias	N30, N34, N39.0	107	60.69
4	Vulvovaginitis	N76	106	60.12
5	Intoxicacion por picadura de alacran	T63.2, X22	71	40.27
6	Conjuntivitis	H10	55	31.20
7	Ulceras, gastritis y duodenitis	K25-K29	45	25.52
8	Otitis media aguda	H65.0-H65.1	27	15.31
9	Dengue no grave	A90	26	14.75
10	Gingivitis y enfermedad periodontal	K05	25	14.18
	Resto de Diagnosticos		558	316.51
	TOTAL CAUSAS		1592	

POBLACIÓN RESPONSABILIDAD SSM, 2017

1763

Fuente: SUIVE/SSM 2017 (incluye solo casos SSM). Proyección de población 2017, CONAPO-DGIS. *Tasa por 1,000 hab. del área de influencia de la Unidad Médica.

REPORTE SIS						
Año	2012	2013	2014	2015	2016	2017
Total de Embarazadas 1° vez	38	48	55	45	53	40
Total de embarazadas Adolescentes 1° vez	4	14	7	10	6	9
Total de Pacientes de MPF	147	154	205	213	230	99
Total de Pacientes Referidos	63	21	101	158	142	105
Total de Pacientes Contrareferidos	1	0	3	1	0	0
Total DM en Tratamiento	63	58	58	58	49	48
Total DM en Control	19	14	28	21	26	16
Total HTA en Tratamiento	29	29	38	38	24	18
Total HTA en Control	18	20	21	32	16	13

Fuente: Subsistema de Prestación de Servicios (SIS) cierre anual 2012 - 2017, s/d= sin datos



CS Tecajec: SINERHIAS y Productividad

Nombre: TECAJEC
CLUES: MSSSA002052
Jurisdicción: No. III

Concepto	2017	Concepto	2017
Infraestructura			
Consultorios	1	Personal de enfermería	2
- Generales	1	- Enfermeras en contacto	2
- Estomatología	0	- Enfermeras en otra actividad	0
- Otros	0		
Salas de expulsión	0		
Recurso humano			
Médicos en contacto	1	Consulta otorgada	
- Generales	0	Consulta externa	3,293
- Odontólogos	0	- Consulta general	3,288
- Otros	0	- Consulta odontológica	5
Médicos pasantes	1		
- P. de medicina	1		
- P. de odontología	0		
		Indicadores de productividad 1/	
		Consulta general por médico general 2/	13.0
		Consulta odontológica por odontólogo 3/	

1/ Se consideran 252 días hábiles.

2/ Incluye consulta general y médicos generales más pasantes de medicina.

3/ Incluye consulta odontológica y odontólogos más pasantes de odontología.

Fuente: SSA/DGIS/Cubos dinámicos de información 2017.

SINERHIAS/SIS/ Cubos dinámicos 2017.

Elaboró: Departamento de Evaluación



CS Tecajec: Plano arquitectónico

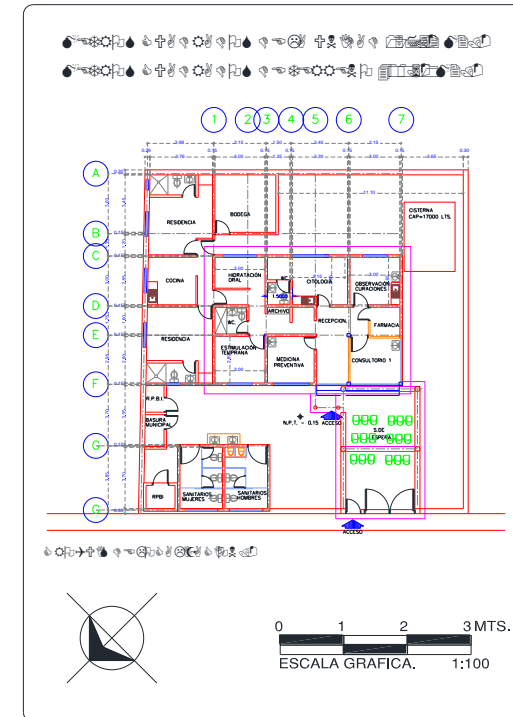
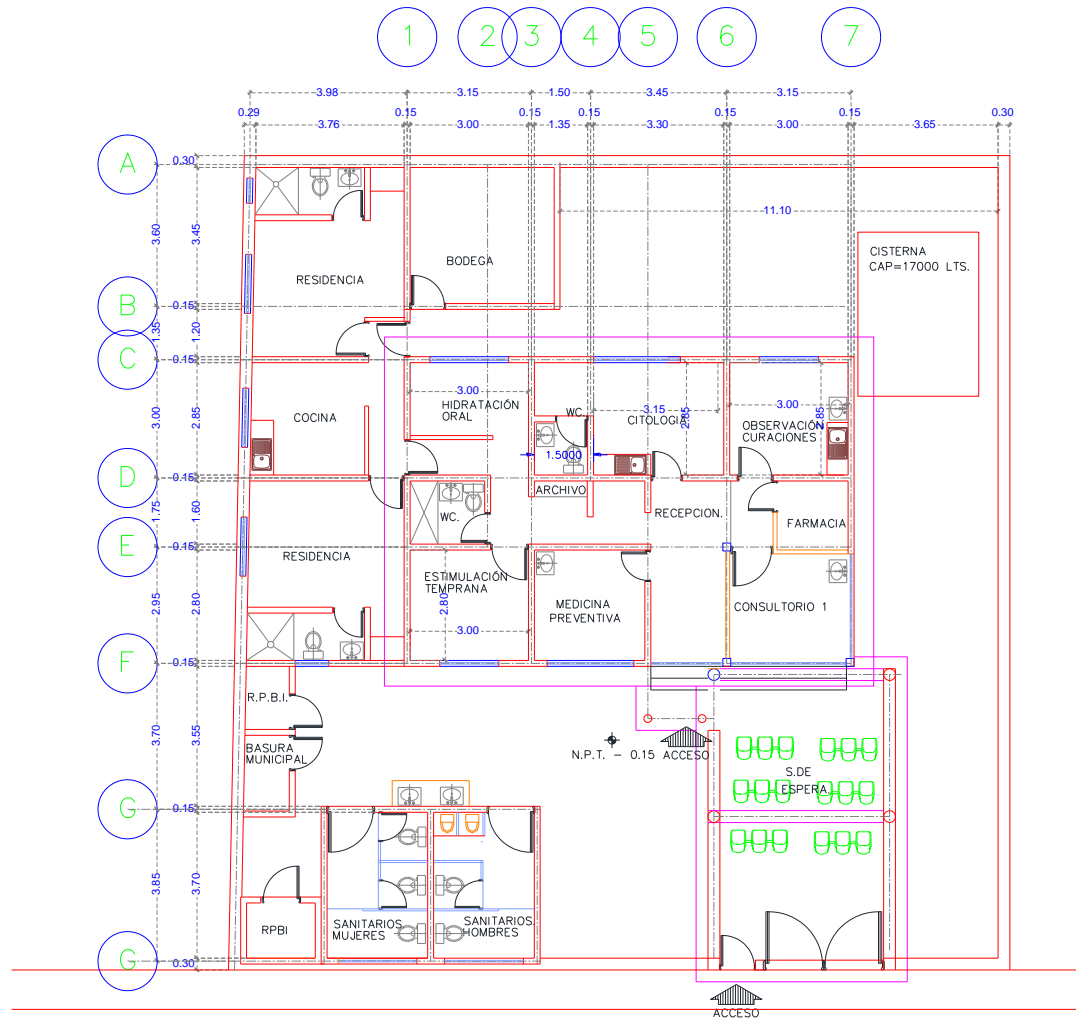

UNIDAD:

JURISDICCION SANITARIA:

MUNICIPIO: LOCALIDAD:

PLANO:

FECHA: CLAVE DE LA UNIDAD:

Fuente: Depto. de Obras, Conservación y Mantenimiento, SSM



Centro de Salud Xochitlán

Jurisdicción Sanitaria III

Población Total: 5,375

Población SSM: 4,832

***Afiliados al Seguro Popular: 2,455**

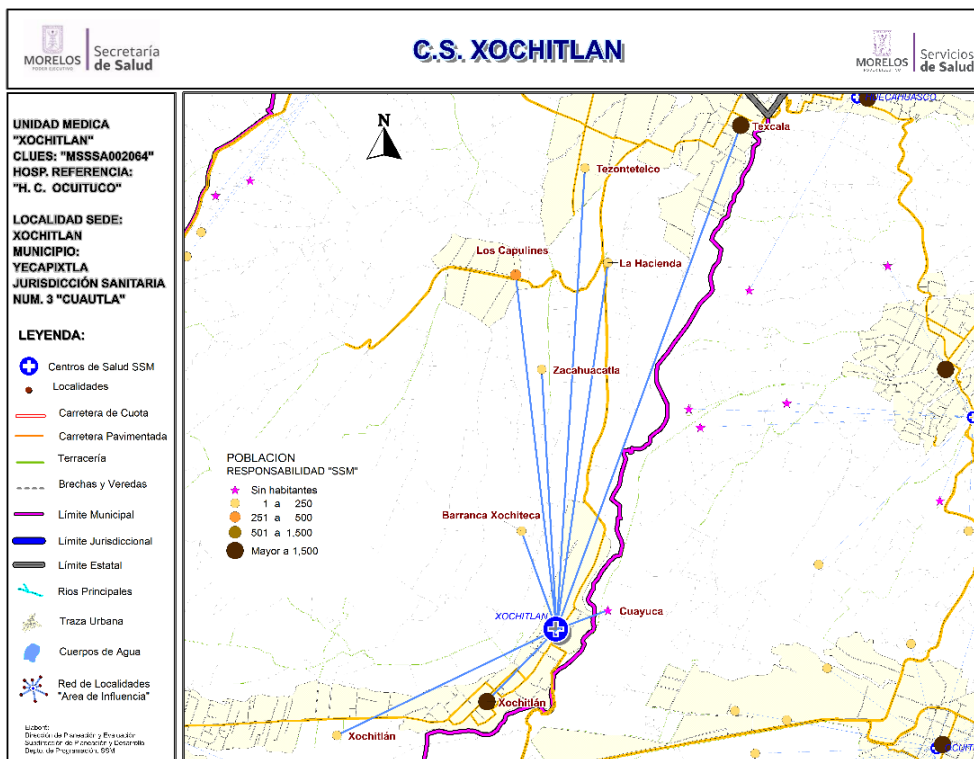

Población del Área de Influencia

No.	CLAVE LOCALIDAD	NOMBRE LOCALIDAD	POBLACIÓN TOTAL 2018	POBLACIÓN RESP. SSM 2018
1	170300082	Barranca Xochiteca	1	1
2	170160024	Cuayuca	0	0
3	170300031	La Hacienda	59	54
4	170300020	Los Capulines	333	317
5	170300015	Texcala	1,665	1,570
6	170300016	Tezontetelco	188	178
7	170300018	Xochitlán	3,005	2,601
8	170300116	Xochitlán	47	38
9	170300026	Zacahuacatla	77	73
TOTAL			5,375	4,832

Fuente: Estudio de Regionalización Operativa, 2018

*REPSS Morelos





CS Xochitlán: Morbilidad / SIS

MORBILIDAD DEL CS XOCHITLAN (CLUES:MSSSA002064), 2017.

No.	PADECIMIENTO	CLAVE CIE10	CASOS	
			NÚM.	TASA *
1	Infecciones respiratorias agudas	J00-J06, J20, J21 excepto J02.0 y J03.0	259	80.43
2	Infecciones intestinales por otros organismos y las mal definidas	A04, A08-A09 excepto A08.0	77	23.91
3	Infeccion de vias urinarias	N30, N34, N39.0	29	9.01
4	Vulvovaginitis	N76	26	8.07
5	Intoxicacion por picadura de alacran	T63.2, X22	18	5.59
6	Candidiasis urogenital	B37.3-B37.4	9	2.80
7	Conjuntivitis	H10	7	2.17
8	Ulceras, gastritis y duodenitis	K25-K29	7	2.17
9	Violencia intrafamiliar	Y07.0-Y07.2	7	2.17
10	Otitis media aguda	H65.0-H65.1	5	1.55
	Resto de Diagnosticos		75	23.29
	TOTAL CAUSAS		519	

POBLACIÓN RESPONSABILIDAD SSM, 2017

3220

Fuente: SUIVE/SSM 2017 (incluye solo casos SSM). Proyección de población 2017, CONAPO-DGIS. *Tasa por 1,000 hab. del área de influencia de la Unidad Médica.

REPORTE SIS

Año	2012	2013	2014	2015	2016	2017
Total de Embarazadas 1° vez	30	48	53	44	46	61
Total de embarazadas Adolescentes 1° vez	10	5	6	16	16	20
Total de Pacientes de MPF	157	164	84	49	54	74
Total de Pacientes Referidos	21	115	164	138	227	247
Total de Pacientes Contrareferidos	0	0	0	9	0	0
Total DM en Tratamiento	37	38	33	48	46	28
Total DM en Control	16	38	21	36	16	2
Total HTA en Tratamiento	19	25	32	43	57	37
Total HTA en Control	19	25	21	36	46	29

Fuente: Subsistema de Prestación de Servicios (SIS) cierre anual 2012 - 2017, s/d= sin datos



CS Xochitlán: SINERHIAS y Productividad

Nombre: XOCHITLÁN
CLUES: MSSSA002064
Jurisdicción: No. III

Concepto	2017	Concepto	2017
Infraestructura			
Consultorios	1	Personal de enfermería	3
- Generales	1	- Enfermeras en contacto	3
- Estomatología	0	- Enfermeras en otra actividad	0
- Otros	0		
Salas de expulsión	0		
Recurso humano			
Médicos en contacto	1	Consulta otorgada	
- Generales	0	Consulta externa	3,251
- Odontólogos	0	- Consulta general	3,251
- Otros	0	- Consulta odontológica	0
Médicos pasantes	1		
- P. de medicina	1		
- P. de odontología	0		
		Indicadores de productividad 1/	
		Consulta general por médico general 2/	12.9
		Consulta odontológica por odontólogo 3/	0.0

1/ Se consideran 252 días hábiles.

2/ Incluye consulta general y médicos generales más pasantes de medicina.

3/ Incluye consulta odontológica y odontólogos más pasantes de odontología.

Fuente: SSA/DGIS/Cubos dinámicos de información 2017.

SINERHIAS/SIS/ Cubos dinámicos 2017.

Elaboró: Departamento de Evaluación



CS Xochitlán: Plano arquitectónico

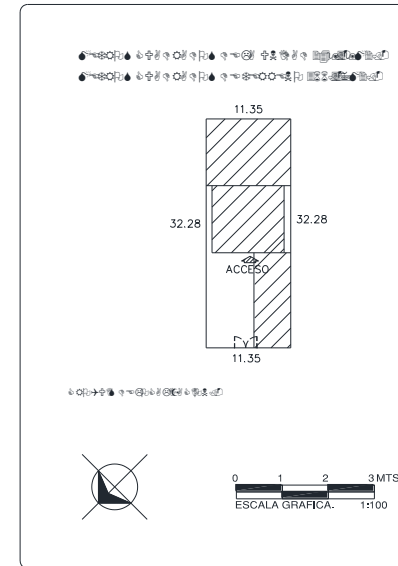
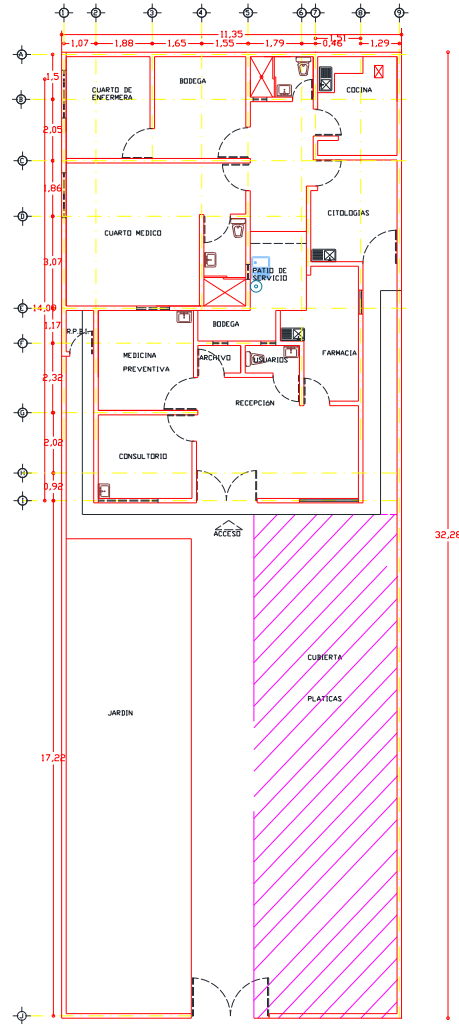

CENTRO DE SALUD:	FECHA DE CONSTRUCCIÓN:	
JURISDICCION SANITARIA:		
MUNICIPIO:	LOCALIDAD:	
PLANO:		
GLAVE CLUES:	FECHA DE ACTUALIZACIÓN:	VALIDO:
REALIZO LEVANTAMIENTO:		

Centro de Salud Yecapixtla

Jurisdicción Sanitaria III

Población Total: 21,057

Población SSM: 15,700

***Afiliados al Seguro Popular: 12,365**

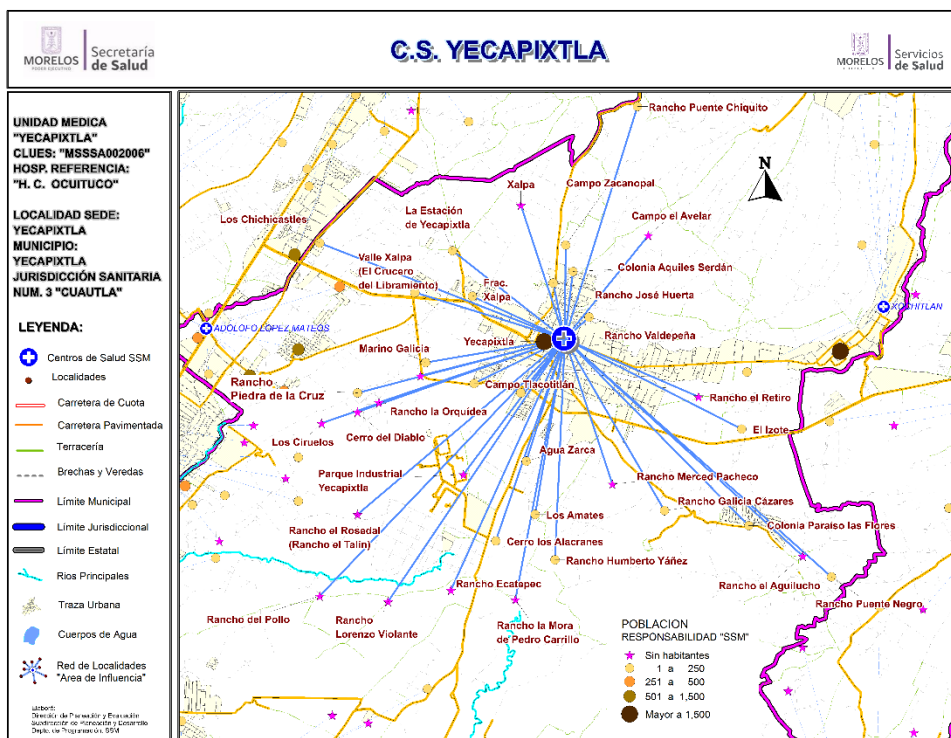

Población del Área de Influencia

No.	CLAVE LOCALIDAD	NOMBRE LOCALIDAD	POBLACIÓN TOTAL 2018	POBLACIÓN SSM 2018
		Localidad Sede YECAPIXTLA Clave CLUES MSSSA002006	Hosp. de Referencia HOSP. COMUN. DE OCUITUCO	
		Tipo de Unidad	RURAL - 03	
1	170300022	Agua Zarca	8	8
2	170300083	Campo el Avelar	0	0
3	170300069	Campo Zacanopal	2	2
4	170300044	Cerro del Diablo	0	0
5	170300070	Cerro los Alacranes	2	2
6	170300099	Colonia Aquiles Serdán	58	45
7	170300100	Colonia Paraíso las Flores	241	209
8	170300024	El Izote	40	24
9	170300047	Fraccionamiento Xalpa	129	96
10	170300004	La Estación de Yecapixtla	73	69
11	170300059	Los Amates	129	72
12	170300023	Los Chichicastles	80	71
13	170300045	Los Ciruelos	0	0
14	170300050	Marino Galicia	5	4

Continúa...



Centro de Salud Yecapixtla

Población del Área de Influencia				
Localidad Sede	YECAPIXTLA	Hosp. de Referencia	HOSP. COMUN. DE OCUITUCO	
Clave CLUES	MSSSA002006	Tipo de Unidad	RURAL - 03	
No.	CLAVE LOCALIDAD	NOMBRE LOCALIDAD	POBLACIÓN TOTAL 2018	POBLACIÓN SSM 2018
15	170300108	Parque Industrial Yecapixtla	0	0
16	170300011	Piedra de la Cruz	0	0
17	170300104	Rancho del Pollo	0	0
18	170300072	Rancho Ecatepec	0	0
19	170300109	Rancho el Aguilucho	0	0
20	170300111	Rancho el Retiro	0	0
21	170300013	Rancho el Rosedal (Rancho el Talín)	0	0
22	170300085	Rancho Galicia Cázares	5	4
23	170300087	Rancho Humberto Yáñez	1	1
24	170300088	Rancho José Huerta	60	44
25	170300091	Rancho la Mora de Pedro Carrillo	0	0
26	170300052	Rancho la Orquídea	0	0
27	170300089	Rancho Lorenzo Violante	0	0
28	170300090	Rancho Merced Pacheco	0	0
29	170300055	Rancho Piedra de la Cruz	9	9
30	170300053	Rancho Puente Chiquito	3	3
31	170300071	Rancho Puente Negro	2	2
32	170300102	Rancho Santa Teresa	103	77
33	170300092	Rancho Valdepeña	18	18
34	170300097	Tlacotitlán	480	212
35	170300057	Valle Xalpa (El Crucero del Libramiento)	220	164
36	170300103	Xalpa	0	0
37	170300001	Yecapixtla	19,389	14,564
		TOTAL	21,057	15,700



CS Yecapixtla: Morbilidad / SIS

MORBILIDAD DEL CS YECAPIXTLA (CLUES:MSSSA002006), 2017.

No.	PADECIMIENTO	CLAVE CIE10	CASOS	
			NÚM.	TASA *
1	Infecciones respiratorias agudas	J00-J06, J20, J21 excepto J02.0 y J03.0	2127	124.77
2	Intoxicación por picadura de alacran	T63.2, X22	255	14.96
3	Infecciones intestinales por otros organismos y las mal definidas	A04, A08-A09 excepto A08.0	149	8.74
4	Infección de vías urinarias	N30, N34, N39.0	106	6.22
5	Úlceras, gastritis y duodenitis	K25-K29	83	4.87
6	Vulvovaginitis	N76	68	3.99
7	Tricomoniasis urogenital	A59.0	36	2.11
8	Otitis media aguda	H65.0-H65.1	31	1.82
9	Conjuntivitis	H10	25	1.47
10	Faringitis y amigdalitis estreptocócicas	J02.0, J03.0	19	1.11
	Resto de Diagnósticos		656	38.48
	TOTAL CAUSAS		3555	

POBLACIÓN RESPONSABILIDAD SSM, 2017

17048

Fuente: SUIVE/SSM 2017 (incluye solo casos SSM). Proyección de población 2017, CONAPO-DGIS. *Tasa por 1,000 hab. del área de influencia de la Unidad Médica.

REPORTE SIS

Año	2012	2013	2014	2015	2016	2017
Total de Embarazadas 1° vez	473	325	310	292	264	212
Total de embarazadas Adolescentes 1° vez	115	89	92	81	80	48
Total de Pacientes de MPF	461	400	441	514	493	666
Total de Pacientes Referidos	360	455	616	758	544	818
Total de Pacientes Contrareferidos	4	9	6	26	40	0
Total DM en Tratamiento	128	113	251	207	187	178
Total DM en Control	29	42	177	56	23	48
Total HTA en Tratamiento	93	77	176	149	102	108
Total HTA en Control	58	45	120	130	83	87

Fuente: Subsistema de Prestación de Servicios (SIS) cierre anual 2012 - 2017, s/d= sin datos



CS Yecapixtla: SINERHIAS y Productividad

Nombre: YECAPIXTLA
CLUES: MSSSA002006
Jurisdicción: No. III

Concepto	2017	Concepto	2017
Infraestructura			
Consultorios	10	Personal de enfermería	6
- Generales	7	- Enfermeras en contacto	6
- Estomatología	1	- Enfermeras en otra actividad	0
- Otros (nutrición y psicología)	2		
Salas de expulsión	0		
Recurso humano			
Médicos en contacto	10	Consulta otorgada	
- Generales	6	Consulta externa	28,922
- Odontólogos	1	- Consulta general	27,201
- Otros	0	- Consulta odontológica	1,721
Médicos pasantes	3		
- P. de medicina	2		
- P. de odontología	1		
		Indicadores de productividad 1/	
		Consulta general por médico general 2/	13.5
		Consulta odontológica por odontólogo 3/	3.4

1/ Se consideran 252 días hábiles.

2/ Incluye consulta general y médicos generales más pasantes de medicina.

3/ Incluye consulta odontológica y odontólogos más pasantes de odontología.

Fuente: SSA/DGIS/Cubos dinámicos de información 2017.

SINERHIAS/SIS/ Cubos dinámicos 2017.

Elaboró: Departamento de Evaluación



CS Yecapixtla: Plano arquitectónico

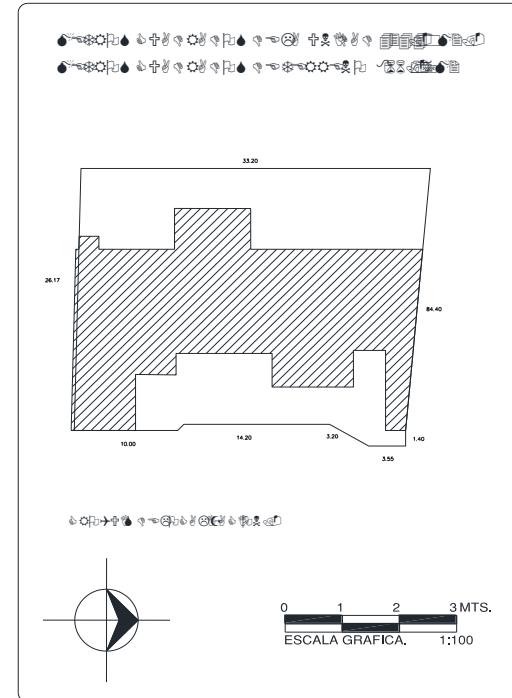
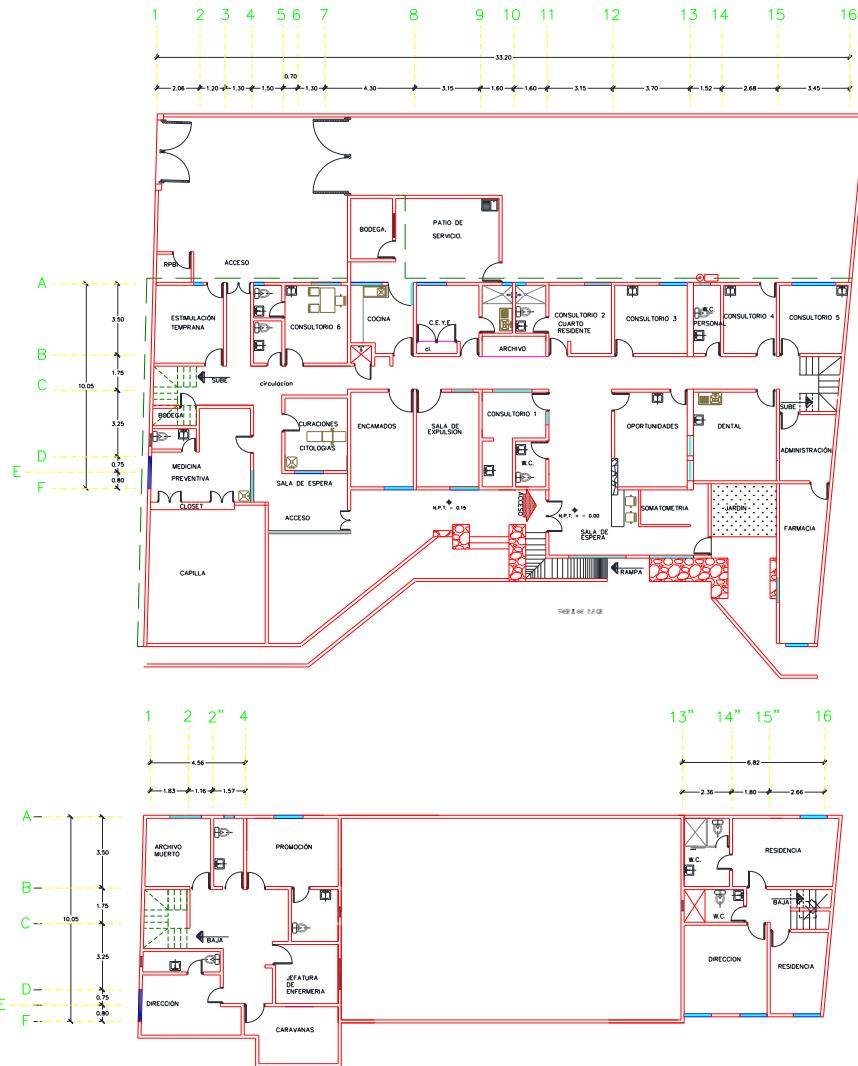

CENTRO DE SALUD:	FECHA DE CONSTRUCCIÓN:	
JURISDICCION SANITARIA:		
MUNICIPIO:	LOCALIDAD:	
PLANO:		
CLAVE CLUES:	FECHA DE ACTUALIZACIÓN:	VALIDO:
REALIZÓ LEVANTAMIENTO:		

Municipio: Zacualpan de Amilpas

Jurisdicción Sanitaria III

Población Total 2018: 10,264 habitantes

Afiliados al Seguro Popular: 6,943 habitantes

UNIDADES DE SALUD

UNIDADES DE PRIMER NIVEL: 2
UNIDADES DE SEGUNDO NIVEL: 0
UNIDADES DE TERCER NIVEL: 0

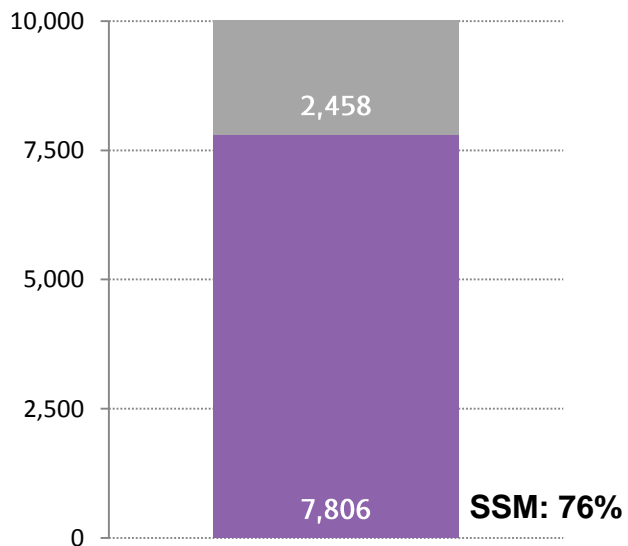

Rango de Edad	Hombres	Mujeres	TOTAL
< 1	77	79	156
1 - 4	425	368	793
5 - 9	459	434	893
10 - 14	437	409	846
15 - 19	466	408	874
20 - 24	425	426	851
25 - 29	406	430	836
30 - 34	370	405	775
35 - 39	339	376	715
40 - 44	306	356	662
45 - 49	269	311	580
50 - 54	249	274	523
55 - 59	215	243	458
60 - 64	185	200	385
65-69	139	152	291
70-74	105	117	222
75-79	79	96	175
80-84	54	69	123
85 y más	48	58	106
Total	5,053	5,211	10,264

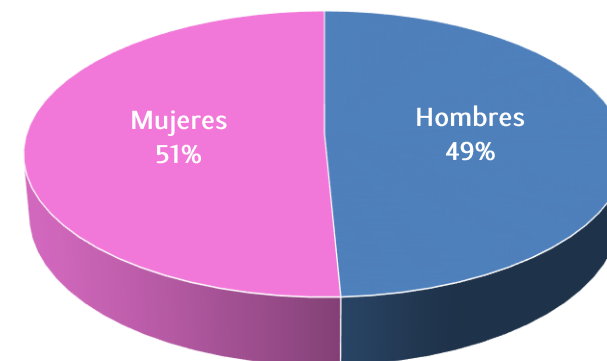



Ubicación Geográfica

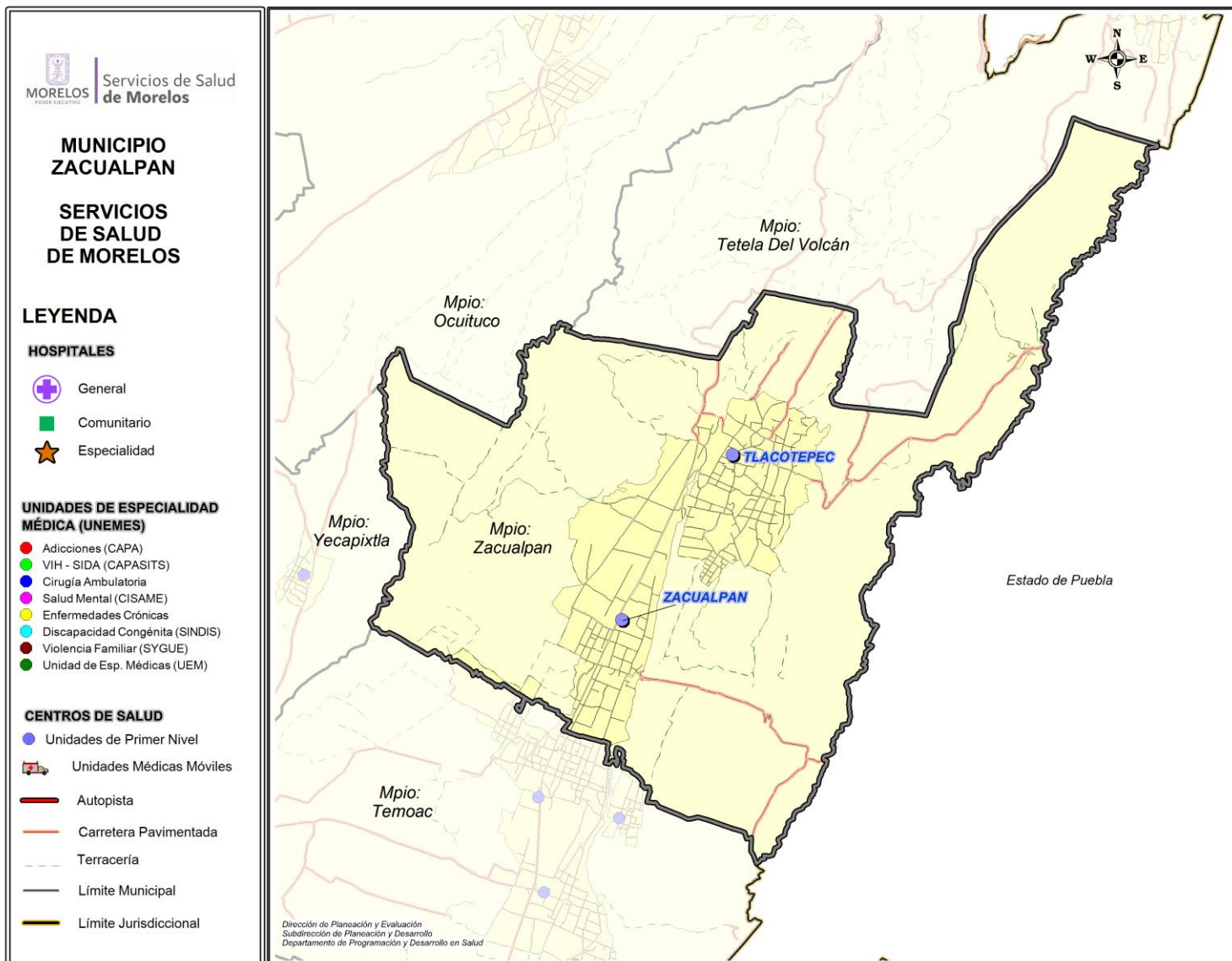



Jurisdicción Sanitaria III

Población Total: 6,101

Población SSM: 4,980

***Afiliados al Seguro Popular: 4,188**

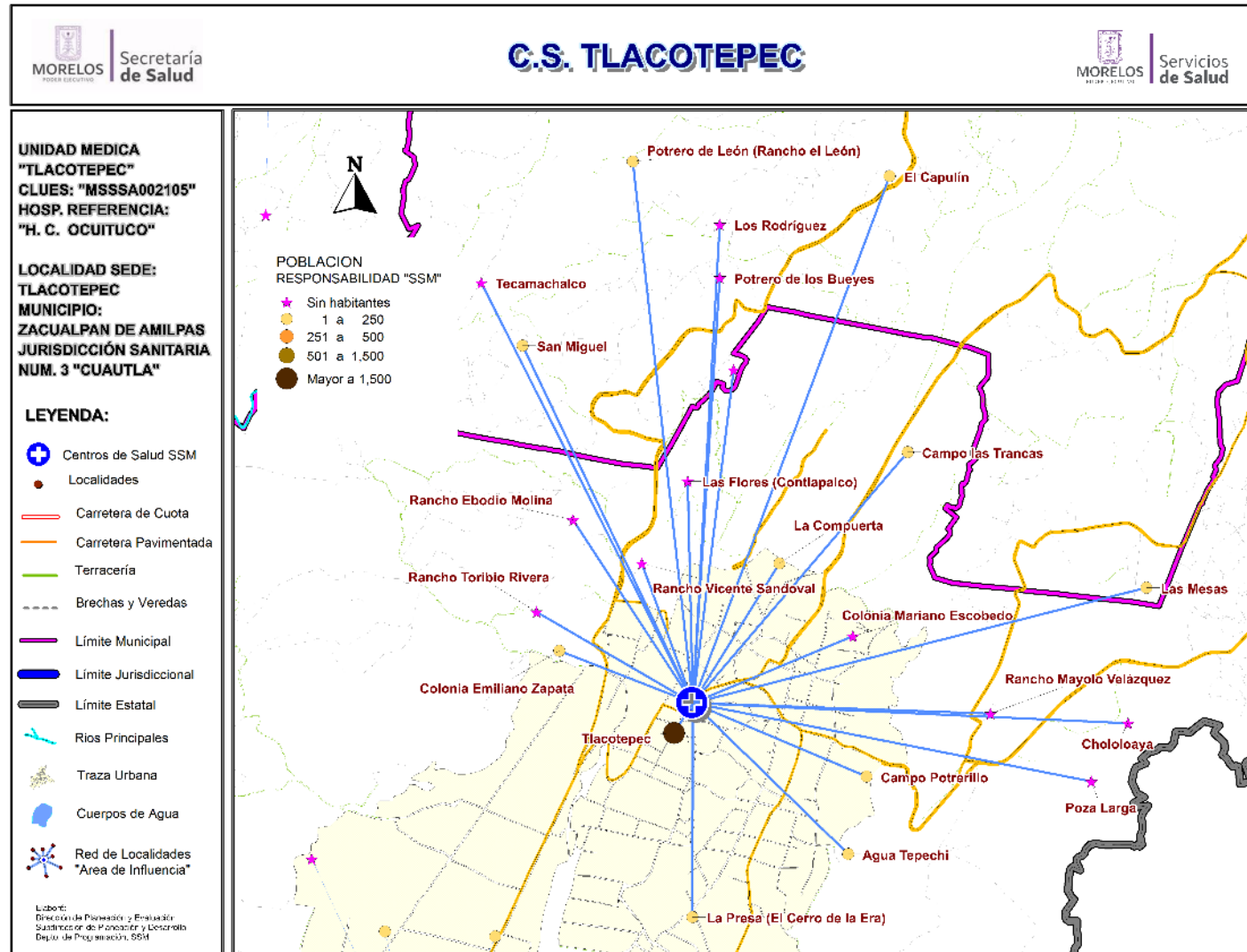

Fuente: Estudio de Regionalización Operativa, 2018
 *REPS Morelos



Centro de Salud Tlacotepec

Población del Área de Influencia				
Localidad Sede	TLACOTEPEC	Hosp. de Referencia	HOSP. COMUN. DE OCUITUCO	
Clave CLUES	MSSSA002105	Tipo de Unidad	RURAL 01	
No.	CLAVE LOCALIDAD	NOMBRE LOCALIDAD	POBLACIÓN TOTAL 2018	POBLACIÓN SSM 2018
1	170320025	Agua Tepechi	26	23
2	170320017	Campo las Trancas	7	6
3	170320031	Campo Potrerillo	8	7
4	170320007	Chololoaya	0	0
5	170320032	Colonia Emiliano Zapata	28	24
6	170320028	Colonia Mariano Escobedo (Campo las Trancas)	0	0
7	170220018	El Capulín	1	1
8	170320019	La Compuerta	17	15
9	170320010	La Presa (El Cerro de la Era)	239	213
10	170320016	Las Flores (Contlalpalco)	0	0
11	170220013	Las Mesas	10	9
12	170220021	Los Rodríguez	0	0
13	170220053	Potrero de León (Rancho el León)	6	5
14	170220046	Potrero de los Bueyes	0	0
15	170320020	Poza Larga	0	0
16	170320021	Rancho Ebodio Molina	0	0
17	170220047	Rancho Juan Yáñez	0	0
18	170320023	Rancho Mayolo Velázquez	0	0
19	170320024	Rancho Toribio Rivera	0	0
20	170320022	Rancho Vicente Sandoval	0	0
21	170220015	San Miguel	13	12
22	170220050	Tecamachalco	0	0
23	170320006	Tlacotepec	5,746	4,665
TOTAL			6,101	4,980

Fuente: Estudio de Regionalización Operativa, 2018

*REPSS Morelos



CS Tlacotepec: Morbilidad / SIS

MORBILIDAD DEL CS TLACOTEPEC (CLUES:MSSSA002105), 2017.

No.	PADECIMIENTO	CLAVE CIE10	CASOS	
			NÚM.	TASA *
1	Infecciones respiratorias agudas	J00-J06, J20, J21 excepto J02.0 y J03.0	1189	241.23
2	Infeccion de vias urinarias	N30, N34, N39.0	303	61.47
3	Vulvovaginitis	N76	146	29.62
4	Infecciones intestinales por otros organismos y las mal definidas	A04, A08-A09 excepto A08.0	120	24.35
5	Otitis media aguda	H65.0-H65.1	93	18.87
6	Ulceras, gastritis y duodenitis	K25-K29	89	18.06
7	Faringitis y amigdalitis estreptococicas	J02.0, J03.0	55	11.16
8	Intoxicacion por picadura de alacran	T63.2, X22	48	9.74
9	Conjuntivitis	H10	38	7.71
10	Obesidad	E66	12	2.43
	Resto de Diagnosticos		340	68.98
	TOTAL CAUSAS		2433	

POBLACIÓN RESPONSABILIDAD SSM, 2017

4929

Fuente: SUIVE/SSM 2017 (incluye solo casos SSM). Proyección de población 2017, CONAPO-DGIS. *Tasa por 1,000 hab. del área de influencia de la Unidad Médica.

REPORTE SIS

Año	2012	2013	2014	2015	2016	2017
Total de Embarazadas 1° vez	81	62	105	91	93	50
Total de embarazadas Adolescentes 1° vez	11	9	25	13	21	10
Total de Pacientes de MPF	211	116	197	221	226	22
Total de Pacientes Referidos	235	119	251	353	281	206
Total de Pacientes Contrareferidos	22	0	23	10	0	0
Total DM en Tratamiento	52	41	34	32	70	75
Total DM en Control	43	20	26	15	37	16
Total HTA en Tratamiento	81	0	99	117	101	106
Total HTA en Control	60	0	76	101	80	79

Fuente: Subsistema de Prestación de Servicios (SIS) cierre anual 2012 - 2017, s/d= sin datos



CS Tlacotepec: SINERHIAS y Productividad

Nombre: TLACOTEPEC

CLUES: MSSSA002105

Jurisdicción: No. III

Concepto	2017	Concepto	2017
Infraestructura			
Consultorios	4	Personal de enfermería	5
- Generales	3	- Enfermeras en contacto	5
- Estomatología	1	- Enfermeras en otra actividad	0
- Otros	0		
Salas de expulsión	0	Consulta otorgada	
		Consulta externa	6,317
		- Consulta general	5,274
		- Consulta odontológica	1,043
Recurso humano			
Médicos en contacto	5	Indicadores de productividad 1/	
- Generales	1	Consulta general por médico general 2/	5.2
- Odontólogos	1	Consulta odontológica por odontólogo 3/	4.1
- Otros	0		
Médicos pasantes	3		
- P. de medicina	3		
- P. de odontología	0		

1/ Se consideran 252 días hábiles.

2/ Incluye consulta general y médicos generales más pasantes de medicina.

3/ Incluye consulta odontológica y odontólogos más pasantes de odontología.

Fuente: SSA/DGIS/Cubos dinámicos de información 2017.

SINERHIAS/SIS/ Cubos dinámicos 2017.

Elaboró: Departamento de Evaluación



CS Tlacotepec: Plano arquitectónico

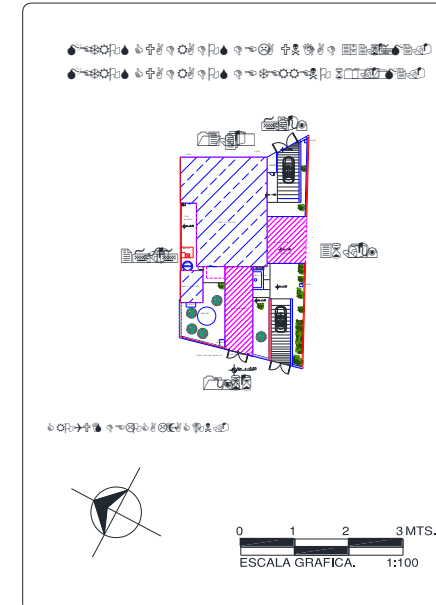
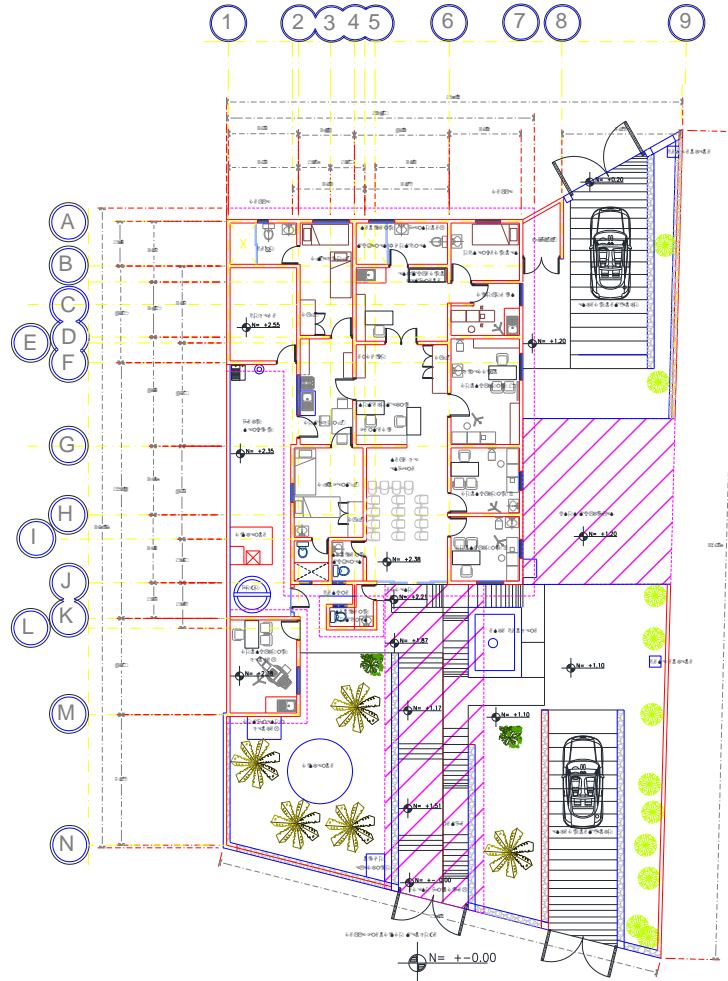

CENTRO DE SALUD:	FECHA DE CONSTRUCCIÓN:
JURISDICCION SANITARIA:	
MUNICIPIO:	LOCALIDAD:
PLANO:	
CLAVE CLUES:	FECHA DE ACTUALIZACIÓN: VALIDO:
REALIZÓ LEVANTAMIENTO:	



Centro de Salud Zacualpan

Jurisdicción Sanitaria III

Población Total: 4,193

Población SSM: 2,853

***Afiliados al Seguro Popular: 2,754**

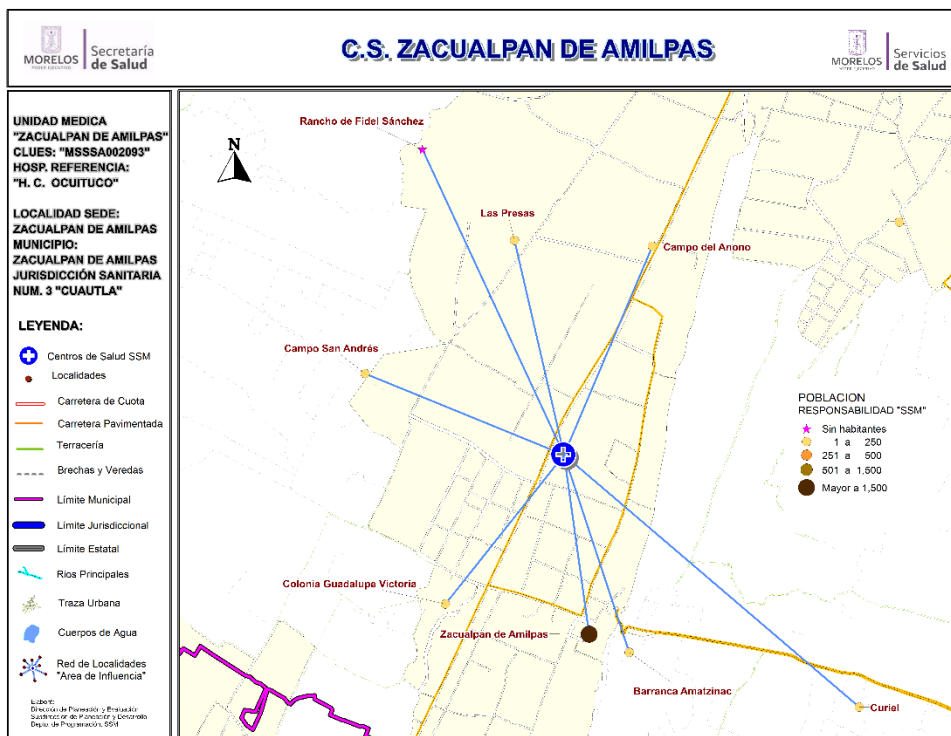

Fuente: Estudio de Regionalización Operativa, 2018
*REPSS Morelos

Población del Área de Influencia				
Localidad Sede		ZACUALPAN	Hosp. de Referencia	HOSP. COMUN. DE OCUITUCO
Clave CLUES		MSSA002093	Tipo de Unidad	RURAL-01
No.	CLAVE LOCALIDAD	NOMBRE LOCALIDAD	POBLACIÓN TOTAL 2018	POBLACIÓN RESP. SSM 2018
1	170320012	Barranca Amatzinac	47	33
2	170320026	Campo del Anono	9	8
3	170320018	Campo San Andrés	2	2
4	170320027	Colonia Guadalupe Victoria	180	134
5	170320014	Curriel	6	5
6	170320029	Las Presas	5	4
7	170320030	Rancho de Fidel Sánchez	0	0
8	170320001	Zacualpan de Amilpas	3,944	2,667
TOTAL			4,193	2,853



CS Zacualpan: Morbilidad / SIS

MORBILIDAD DEL CS ZACUALPAN (CLUES:MSSSA002093), 2017.				
No.	PADECIMIENTO	CLAVE CIE10	CASOS	
			NÚM.	TASA *
1	Infecciones respiratorias agudas	J00-J06, J20, J21 excepto J02.0 y J03.0	312	110.52
2	Infecciones intestinales por otros organismos y las mal definidas	A04, A08-A09 excepto A08.0	47	16.65
3	Vulvovaginitis	N76	20	7.08
4	Otitis media aguda	H65.0-H65.1	14	4.96
5	Obesidad	E66	11	3.90
6	Intoxicacion por picadura de alacran	T63.2, X22	8	2.83
7	Infeccion de vias urinarias	N30, N34, N39.0	5	1.77
8	Candidiasis urogenital	B37.3-B37.4	4	1.42
9	Faringitis y amigdalitis estreptococicas	J02.0, J03.0	4	1.42
10	Enfermedad febril exantematica	U97	3	1.06
	Resto de Diagnosticos		16	5.67
	TOTAL CAUSAS		444	

POBLACIÓN RESPONSABILIDAD SSM, 2017

2823

Fuente: SUIVE/SSM 2017 (incluye solo casos SSM). Proyección de población 2017, CONAPO-DGIS. *Tasa por 1,000 hab. del área de influencia de la Unidad Médica.

REPORTE SIS						
Año	2012	2013	2014	2015	2016	2017
Total de Embarazadas 1° vez	47	29	40	29	46	42
Total de embarazadas Adolescentes 1° vez	8	5	12	8	7	6
Total de Pacientes de MPF	187	136	179	125	90	85
Total de Pacientes Referidos	146	76	76	202	298	64
Total de Pacientes Contrareferidos	0	0	0	8	9	0
Total DM en Tratamiento	57	58	54	54	48	27
Total DM en Control	30	31	35	35	24	13
Total HTA en Tratamiento	51	66	92	92	79	31
Total HTA en Control	34	34	64	64	63	25

Fuente: Subsistema de Prestación de Servicios (SIS) cierre anual 2012 - 2017, s/d= sin datos



CS Zacualpan: SINERHIAS y Productividad

Nombre: ZACUALPAN
CLUES: MSSSA002093
Jurisdicción: No. III

Concepto	2017	Concepto	2017
Infraestructura			
Consultorios	3	Personal de enfermería	3
- Generales	2	- Enfermeras en contacto	3
- Estomatología	1	- Enfermeras en otra actividad	0
- Otros	0		
Salas de expulsión	0		
Recurso humano			
Médicos en contacto	3	Consulta otorgada	
- Generales	0	Consulta externa	3,625
- Odontólogos	1	- Consulta general	2,948
- Otros	0	- Consulta odontológica	677
Médicos pasantes	2		
- P. de medicina	2		
- P. de odontología	0		
		Indicadores de productividad 1/	
		Consulta general por médico general 2/	5.8
		Consulta odontológica por odontólogo 3/	2.7

1/ Se consideran 252 días hábiles.

2/ Incluye consulta general y médicos generales más pasantes de medicina.

3/ Incluye consulta odontológica y odontólogos más pasantes de odontología.

Fuente: SSA/DGIS/Cubos dinámicos de información 2017.

SINERHIAS/SIS/ Cubos dinámicos 2017.

Elaboró: Departamento de Evaluación



CS Zacualpan: Plano arquitectónico

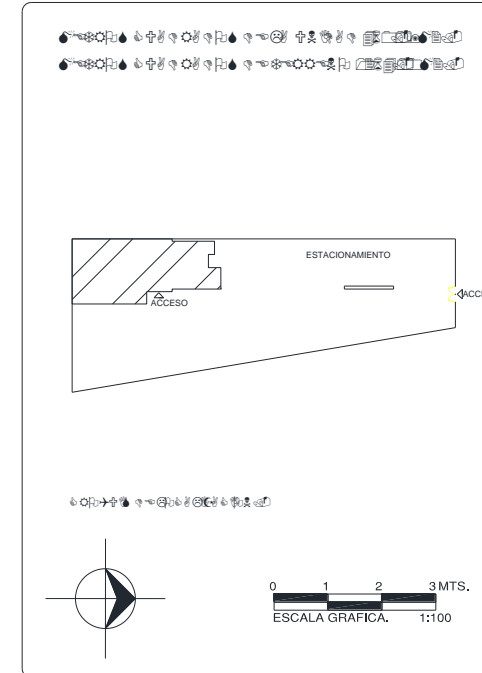
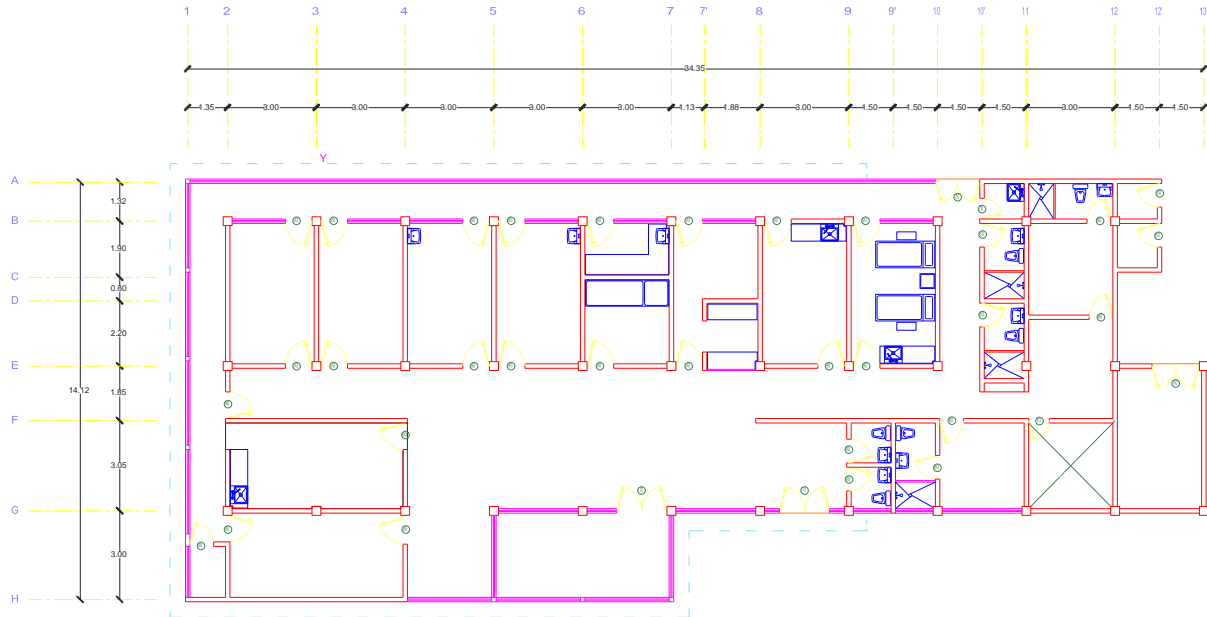

CENTRO DE SALUD:	FECHA DE CONSTRUCCIÓN:	
JURISDICCION SANITARIA:		
MUNICIPIO:	LOCALIDAD:	
PLANO:		
CLAVE CLUES:	FECHA DE ACTUALIZACIÓN:	VALIDO:
REALIZÓ LEVANTAMIENTO:		

Municipio: Temoac

Jurisdicción Sanitaria III

Población Total 2018: 17,504 habitantes

Afiliados al Seguro Popular: 11,901 habitantes

UNIDADES DE SALUD

UNIDADES DE PRIMER NIVEL: 4

UNIDADES DE SEGUNDO NIVEL: 0

UNIDADES DE TERCER NIVEL: 0

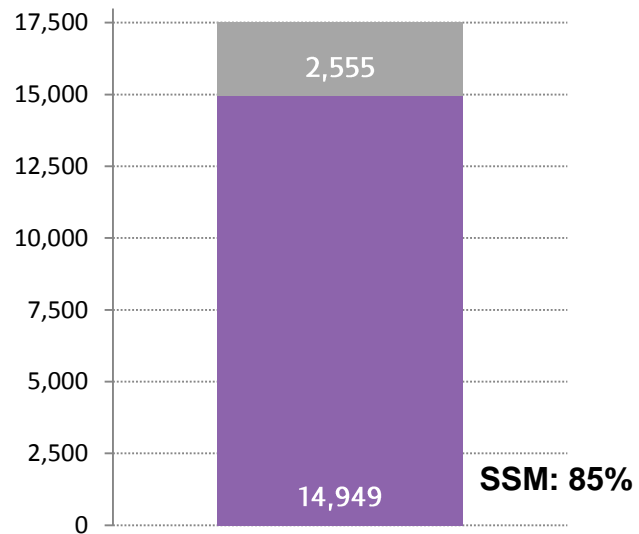
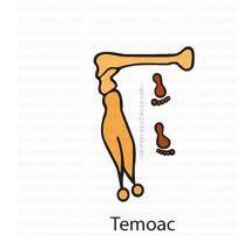

Rango de Edad	Hombres	Mujeres	TOTAL
< 1	178	149	327
1 - 4	678	638	1,316
5 - 9	882	831	1,713
10 - 14	863	821	1,684
15 - 19	804	930	1,734
20 - 24	710	1,000	1,710
25 - 29	659	778	1,437
30 - 34	581	795	1,376
35 - 39	530	688	1,218
40 - 44	455	603	1,058
45 - 49	424	483	907
50 - 54	368	406	774
55 - 59	314	324	638
60 - 64	240	251	491
65-69	160	185	345
70-74	138	154	292
75-79	107	117	224
80-84	65	73	138
85 y más	56	66	122
Total	8,212	9,292	17,504

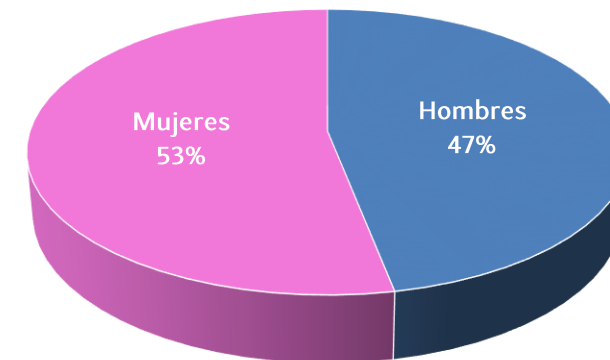



Ubicación Geográfica

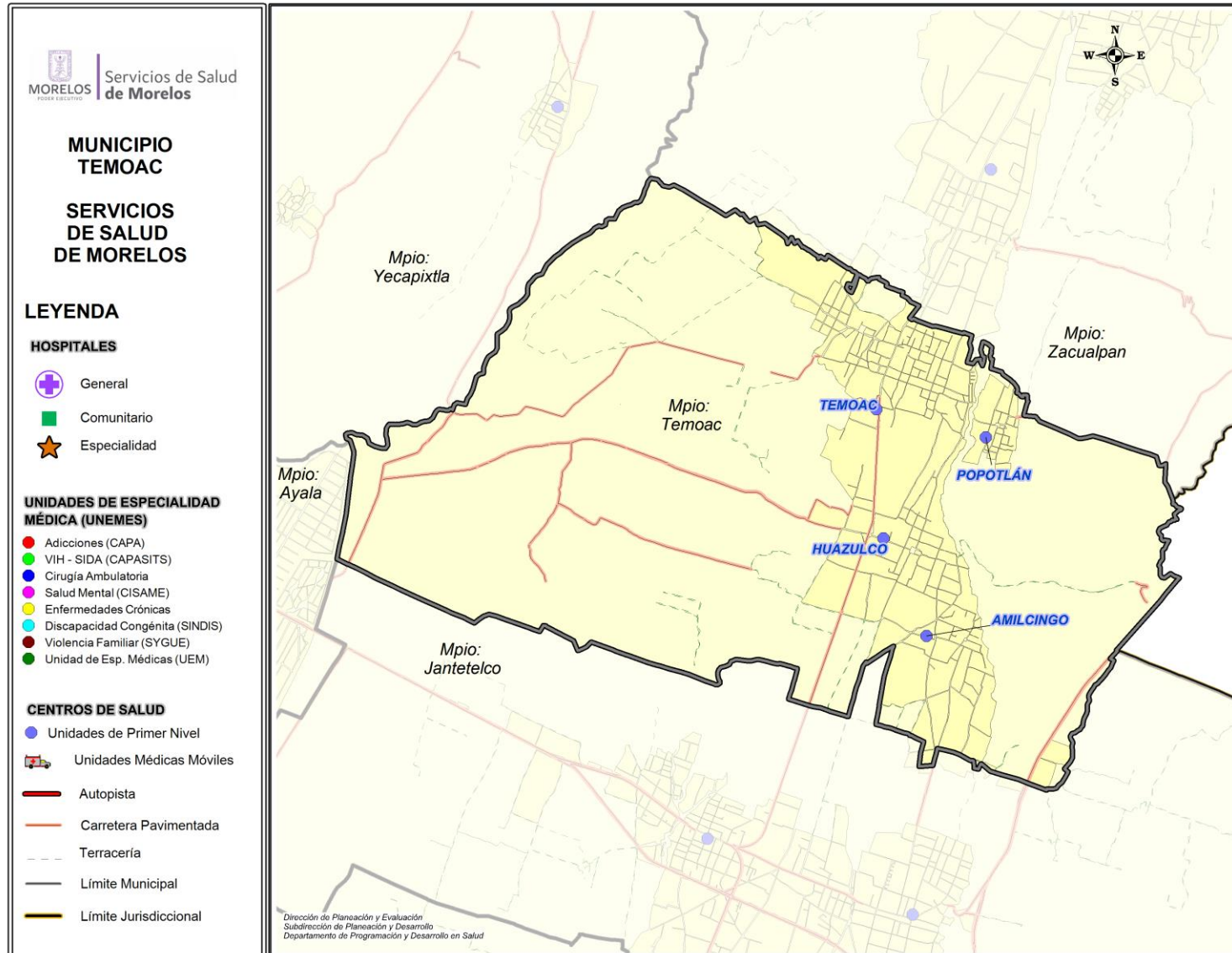



Centro de Salud Amilcingo

Jurisdicción Sanitaria III

Población Total: 4,776

Población SSM: 3,695

***Afiliados al Seguro Popular: 2,757**

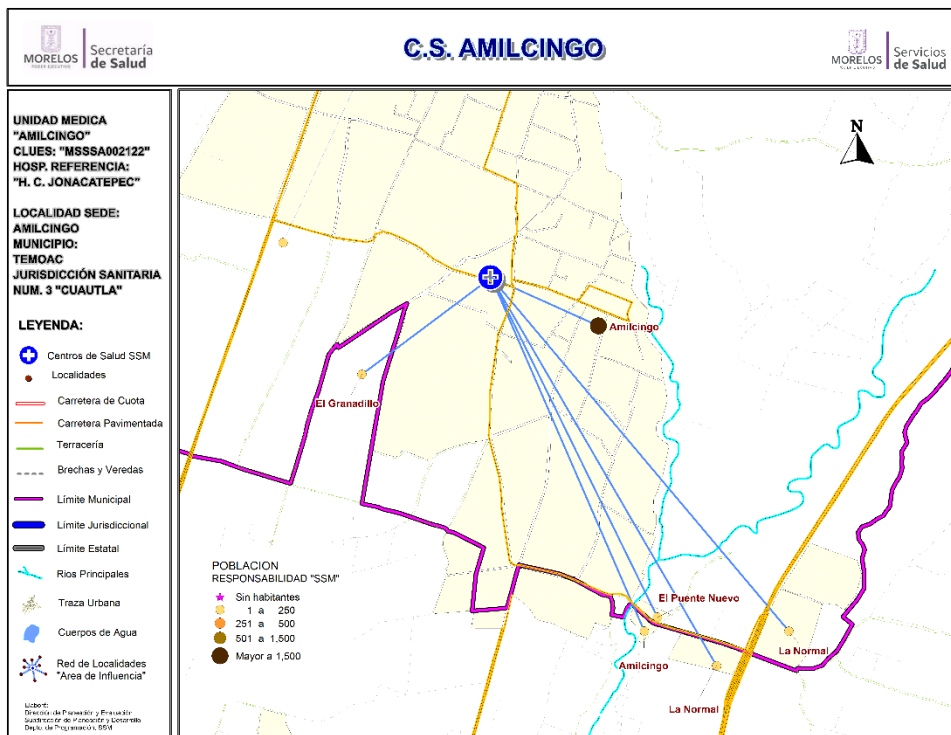

Población del Área de Influencia

Localidad Sede	AMILCINGO	Hosp. de Referencia	HOSP. COMUN. DE OCUITUCO	
Clave CLUES	MSSSA002122	Tipo de Unidad	RURAL-01	
No.	CLAVE LOCALIDAD	NOMBRE LOCALIDAD	POBLACIÓN TOTAL 2018	POBLACIÓN RESP. SSM 2018
1	170100029	Amilcingo	26	26
2	170330002	Amilcingo	4,202	3,551
3	170100045	El Granadillo	11	11
4	170330015	El Puente Nuevo	67	65
5	170100031	La Normal	26	26
6	170330010	La Normal	444	16
TOTAL			4,776	3,695



CS Amilcingo: Morbilidad / SIS

MORBILIDAD DEL CS AMILCINGO (CLUES:MSSSA002122), 2017.

No.	PADECIMIENTO	CLAVE CIE10	CASOS	
			NÚM.	TASA *
1	Infecciones respiratorias agudas	J00-J06, J20, J21 excepto J02.0 y J03.0	640	176.11
2	Infeccion de vias urinarias	N30, N34, N39.0	145	39.90
3	Infecciones intestinales por otros organismos y las mal definidas	A04, A08-A09 excepto A08.0	66	18.16
4	Intoxicacion por picadura de alacran	T63.2, X22	48	13.21
5	Tricomoniasis urogenital	A59.0	37	10.18
6	Otitis media aguda	H65.0-H65.1	19	5.23
7	Conjuntivitis	H10	18	4.95
8	Diabetes mellitus no insulino dependiente (Tipo II)	E11-E14	13	3.58
9	Desnutricion moderada	E44.0	4	1.10
10	Hipertension arterial	I10-I15	4	1.10
	Resto de Diagnosticos		133	36.60
	TOTAL CAUSAS		1127	

POBLACIÓN RESPONSABILIDAD SSM, 2017

3634

Fuente: SUIVE/SSM 2017 (incluye solo casos SSM). Proyección de población 2017, CONAPO-DGIS. *Tasa por 1,000 hab. del área de influencia de la Unidad Médica.

REPORTE SIS

Año	2012	2013	2014	2015	2016	2017
Total de Embarazadas 1° vez	71	55	107	109	45	43
Total de embarazadas Adolescentes 1° vez	15	18	38	21	12	7
Total de Pacientes de MPF	129	157	213	252	243	83
Total de Pacientes Referidos	80	75	104	133	92	86
Total de Pacientes Contrareferidos	2	0	24	3	6	0
Total DM en Tratamiento	63	50	27	67	30	58
Total DM en Control	49	11	12	16	27	34
Total HTA en Tratamiento	40	35	11	40	14	28
Total HTA en Control	28	19	11	31	11	17

Fuente: Subsistema de Prestación de Servicios (SIS) cierre anual 2012 - 2017. s/d= sin datos



CS Amilcingo: SINERHIAS y Productividad

Nombre: AMILCINGO
CLUES: MSSSA002122
Jurisdicción: No. III

Concepto	2017	Concepto	2017
Infraestructura			
Consultorios	1	Personal de enfermería	3
- Generales	1	- Enfermeras en contacto	3
- Estomatología	0	- Enfermeras en otra actividad	0
- Otros	0		
Salas de expulsión	0	Consulta otorgada	
		Consulta externa	5,329
		- Consulta general	5,329
		- Consulta odontológica	0
Recurso humano			
Médicos en contacto	2	Indicadores de productividad 1/	
- Generales	1	Consulta general por médico general 2/	10.6
- Odontólogos	0	Consulta odontológica por odontólogo 3/	0.0
- Otros	0		
Médicos pasantes	1		
- P. de medicina	1		
- P. de odontología	0		

1/ Se consideran 252 días hábiles.

2/ Incluye consulta general y médicos generales más pasantes de medicina.

3/ Incluye consulta odontológica y odontólogos más pasantes de odontología.





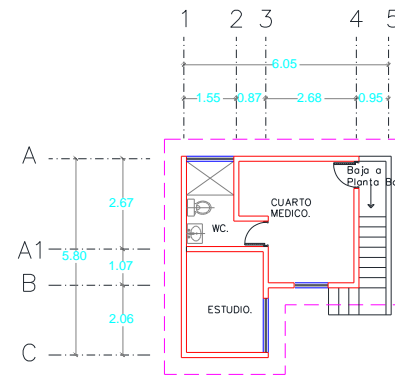
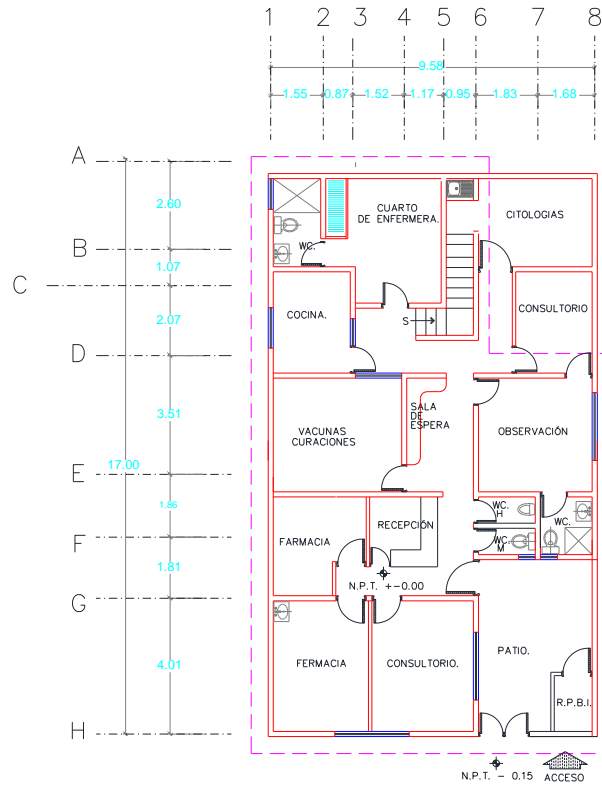
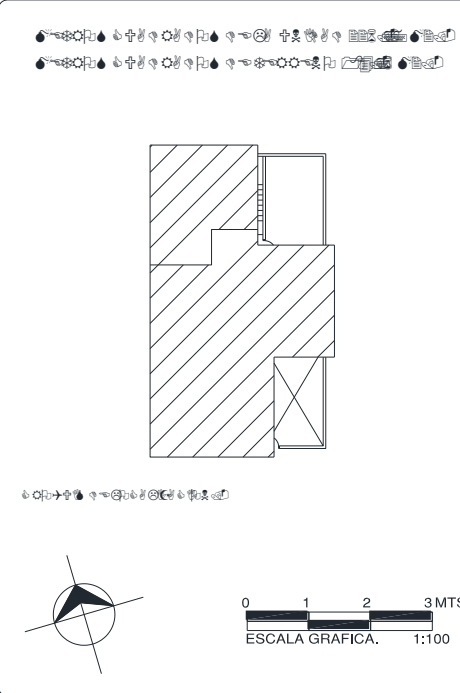

Fuente: SSA/DGIS/Cubos dinámicos de información 2017.

SINERHIAS/SIS/ Cubos dinámicos 2017.

Elaboró: Departamento de Evaluación

CS Amilcingo: Plano arquitectónico

CENTRO DE SALUD:  FECHA DE CONSTRUCCIÓN:
 JURISDICCION SANITARIA: 
 MUNICIPIO:  LOCALIDAD: 
 PLANO: 
 CLAVE CLUES:  FECHA DE ACTUALIZACIÓN: VALIDO:
 REALIZÓ LEVANTAMIENTO: 



Centro de Salud Huazulco

Jurisdicción Sanitaria III

Población Total: 4,785

Población SSM: 4,460

***Afiliados al Seguro Popular: 3,661**

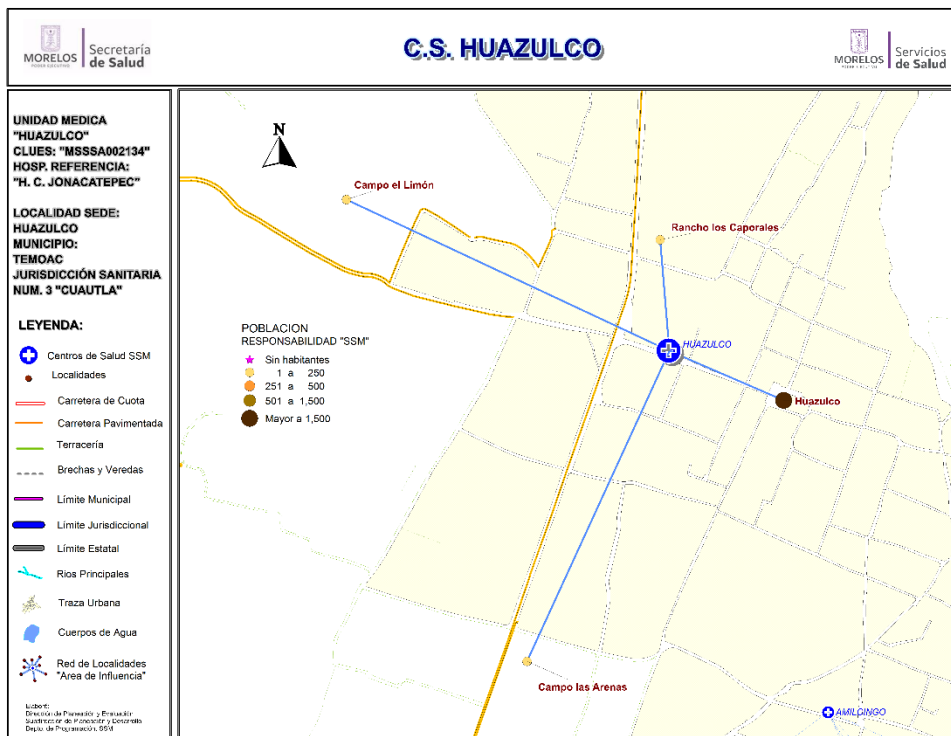

Población del Área de Influencia

Localidad Sede	HUAZULCO	Hosp. de Referencia	HOSP. COMUN.DE OCUITUCO	
Clave CLUES	MSSSA002134	Tipo de Unidad	RURAL-01	
No.	CLAVE LOCALIDAD	NOMBRE LOCALIDAD	POBLACIÓN TOTAL 2018	POBLACIÓN RESP. SSM 2018
1	170330006	Campo el Limón	102	91
2	170330019	Campo las Arenas	35	34
3	170330003	Huazulco	4,599	4,298
4	170330016	Rancho los Caporales	49	37
TOTAL			4,785	4,460

Fuente: Estudio de Regionalización Operativa, 2018

*REPSS Morelos



CS Huazulco: Morbilidad / SIS

MORBILIDAD DEL CS HUAZULCO (CLUES:MSSSA002134), 2017.				
No.	PADECIMIENTO	CLAVE CIE10	CASOS	
			NÚM.	TASA *
1	Infecciones respiratorias agudas	J00-J06, J20, J21 excepto J02.0 y J03.0	325	74.13
2	Infeccion de vias urinarias	N30, N34, N39.0	79	18.02
3	Ulceras, gastritis y duodenitis	K25-K29	50	11.41
4	Conjuntivitis	H10	14	3.19
5	Dengue no grave	A90	13	2.97
6	Vulvovaginitis	N76	12	2.74
7	Faringitis y amigdalitis estreptococicas	J02.0, J03.0	6	1.37
8	Infeccion por Virus Zika	U06.9	6	1.37
9	Desnutricion leve	E44.1	5	1.14
10	Intoxicacion por picadura de alacran	T63.2, X22	5	1.14
	Resto de Diagnosticos		164	37.41
	TOTAL CAUSAS		679	

POBLACIÓN RESPONSABILIDAD SSM, 2017

4384

Fuente: SUIVE/SSM 2017 (incluye solo casos SSM). Proyección de población 2017, CONAPO-DGIS. *Tasa por 1,000 hab. del área de influencia de la Unidad Médica.

REPORTE SIS						
Año	2012	2013	2014	2015	2016	2017
Total de Embarazadas 1° vez	60	71	76	59	60	52
Total de embarazadas Adolescentes 1° vez	11	12	15	8	5	10
Total de Pacientes de MPF	134	147	125	98	118	125
Total de Pacientes Referidos	63	81	101	146	112	92
Total de Pacientes Contrareferidos	0	0	654	4	6	2
Total DM en Tratamiento	32	37	0	64	82	97
Total DM en Control	23	14	0	26	13	28
Total HTA en Tratamiento	35	38	0	55	58	59
Total HTA en Control	20	16	0	40	38	32

Fuente: Subsistema de Prestación de Servicios (SIS) cierre anual 2012 - 2017. s/d= sin datos



CS Huazulco: SINERHIAS y Productividad

Nombre: HUAZULCO
CLUES: MSSSA002134
Jurisdicción: No. III

Concepto	2017	Concepto	2017
Infraestructura			
Consultorios	2	Personal de enfermería	3
- Generales	2	- Enfermeras en contacto	3
- Estomatología	0	- Enfermeras en otra actividad	0
- Otros	0		
Salas de expulsión	0	Consulta otorgada	
		Consulta externa	6,344
		- Consulta general	6,344
		- Consulta odontológica	0
Recurso humano			
Médicos en contacto	2	Indicadores de productividad 1/	
- Generales	1	Consulta general por médico general 2/	12.6
- Odontólogos	0	Consulta odontológica por odontólogo 3/	0.0
- Otros	0		
Médicos pasantes	1		
- P. de medicina	1		
- P. de odontología	0		

1/ Se consideran 252 días hábiles.

2/ Incluye consulta general y médicos generales más pasantes de medicina.

3/ Incluye consulta odontológica y odontólogos más pasantes de odontología.

Fuente: SSA/DGIS/Cubos dinámicos de información 2017.

SINERHIAS/SIS/ Cubos dinámicos 2017.

Elaboró: Departamento de Evaluación



CS Huazulco: Plano arquitectónico

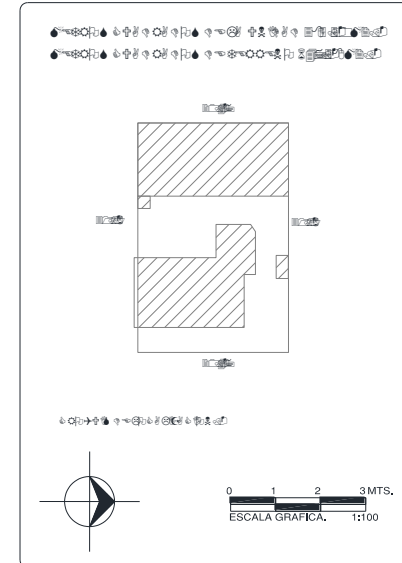
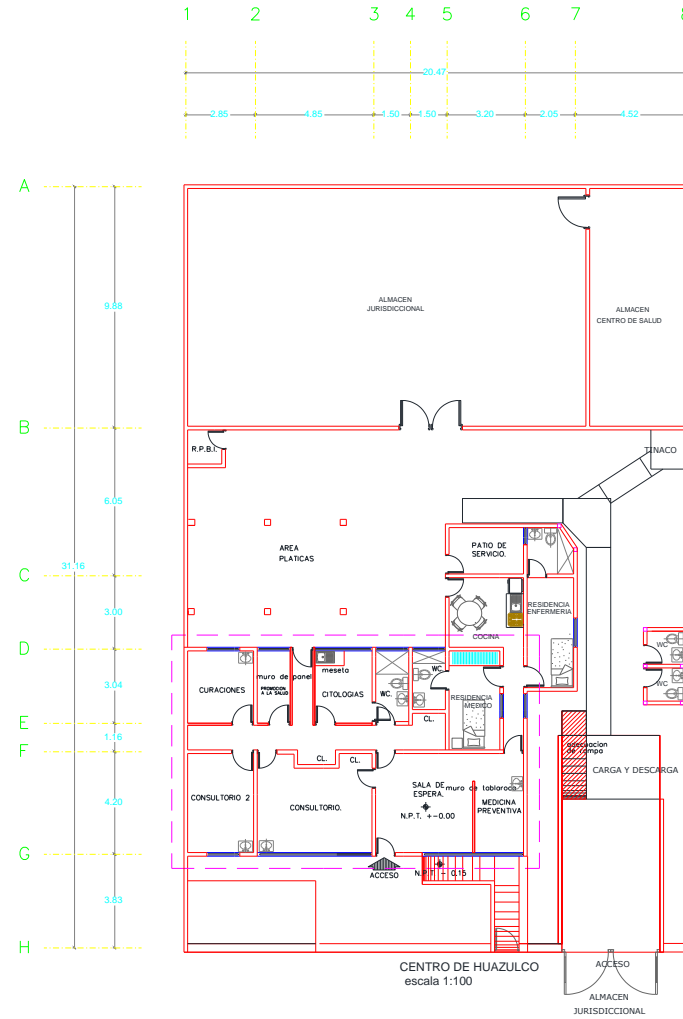

CENTRO DE SALUD:	FECHA DE CONSTRUCCIÓN:	
JURISDICCION SANITARIA:		
MUNICIPIO:	LOCALIDAD:	
PLANO:		
CLAVE CLUES:	FECHA DE ACTUALIZACIÓN:	VALIDO:
REALIZÓ LEVANTAMIENTO:		



Centro de Salud Popotlán

Jurisdicción Sanitaria III

Población Total: 1,056

Población SSM: 974

***Afiliados al Seguro Popular: 831**

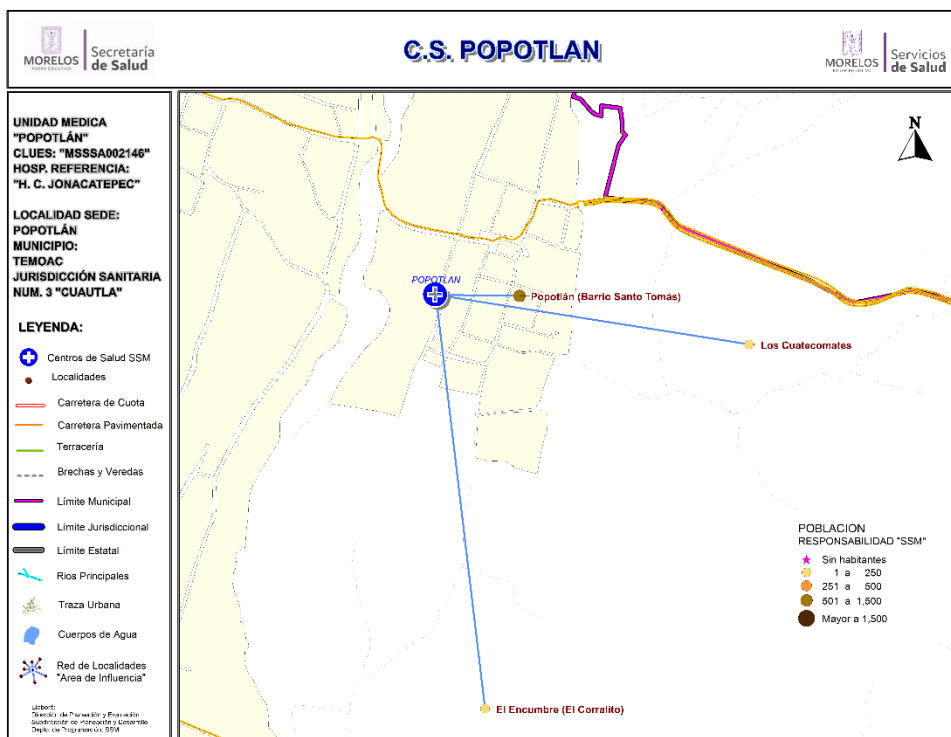

Fuente: Estudio de Regionalización Operativa, 2018
*REPSS Morelos

Población del Área de Influencia				
Localidad Sede		POPOTLÁN	Hosp. de Referencia	HOSP. COMUN. DE OCUITUCO
Clave CLUES		MSSSA002146	Tipo de Unidad	RURAL-01
No.	CLAVE LOCALIDAD	NOMBRE LOCALIDAD	POBLACIÓN TOTAL 2018	POBLACIÓN RESP. SSM 2018
1	170330009	El Encumbre (El Corralito)	1	1
2	170330008	Los Cuatecomates	16	15
3	170330004	Popotlán (Barrio Santo Tomás)	1,039	958
TOTAL			1,056	974



CS Popotlán: Morbilidad / SIS

MORBILIDAD DEL CS POPOTLAN (CLUES:MSSSA002146), 2017.				
No.	PADECIMIENTO	CLAVE CIE10	CASOS	
			NÚM.	TASA *
1	Infecciones respiratorias agudas	J00-J06, J20, J21 excepto J02.0 y J03.0	317	330.90
2	Intoxicacion por picadura de alacran	T63.2, X22	44	45.93
3	Infecciones intestinales por otros organismos y las mal definidas	A04, A08-A09 excepto A08.0	34	35.49
4	Vulvovaginitis	N76	17	17.75
5	Conjuntivitis	H10	11	11.48
6	Infeccion de vias urinarias	N30, N34, N39.0	9	9.39
7	Otitis media aguda	H65.0-H65.1	6	6.26
8	Dengue no grave	A90	3	3.13
9	Diabetes mellitus no insulino dependiente (Tipo II)	E11-E14	3	3.13
10	Asma	J45, J46	2	2.09
	Resto de Diagnosticos		54	56.37
	TOTAL CAUSAS		500	

POBLACIÓN RESPONSABILIDAD SSM, 2017

958

Fuente: SUIVE/SSM 2017 (incluye solo casos SSM). Proyección de población 2017, CONAPO-DGIS. *Tasa por 1,000 hab. del área de influencia de la Unidad Médica.

REPORTE SIS						
Año	2012	2013	2014	2015	2016	2017
Total de Embarazadas 1° vez	16	23	23	15	25	16
Total de embarazadas Adolescentes 1° vez	3	6	5	1	7	0
Total de Pacientes de MPF	77	42	55	65	43	31
Total de Pacientes Referidos	25	41	35	63	82	47
Total de Pacientes Contrareferidos	0	0	7	4	4	0
Total DM en Tratamiento	12	29	27	29	23	22
Total DM en Control	6	25	9	29	78	11
Total HTA en Tratamiento	12	28	20	30	28	22
Total HTA en Control	10	27	13	30	25	21

Fuente: Subsistema de Prestación de Servicios (SIS) cierre anual 2012 - 2017. s/d= sin datos

Diagnóstico de Salud Estatal
D. R. Servicios de Salud de Morelos 2018, México.



CS Popotlán: SINERHIAS y Productividad

Nombre: POPOTLÁN
CLUES: MSSSA002146
Jurisdicción: No. III

Concepto	2017	Concepto	2017
Infraestructura			
Consultorios	1	Personal de enfermería	2
- Generales	1	- Enfermeras en contacto	2
- Estomatología	0	- Enfermeras en otra actividad	0
- Otros	0		
Salas de expulsión	0	Consulta otorgada	
		Consulta externa	1,633
		- Consulta general	1,633
		- Consulta odontológica	0
Recurso humano			
Médicos en contacto	1	Indicadores de productividad 1/	
- Generales	0	Consulta general por médico general 2/	6.5
- Odontólogos	0	Consulta odontológica por odontólogo 3/	0.0
- Otros	0		
Médicos pasantes	1		
- P. de medicina	1		
- P. de odontología	0		

1/ Se consideran 252 días hábiles.

2/ Incluye consulta general y médicos generales más pasantes de medicina.

3/ Incluye consulta odontológica y odontólogos más pasantes de odontología.

Fuente: SSA/DGIS/Cubos dinámicos de información 2017.

SINERHIAS/SIS/ Cubos dinámicos 2017.

Elaboró: Departamento de Evaluación



CS Popotlán: Plano arquitectónico

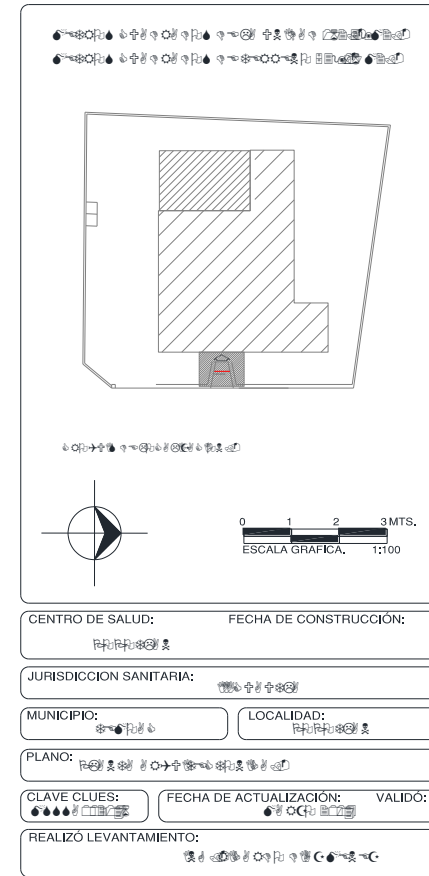
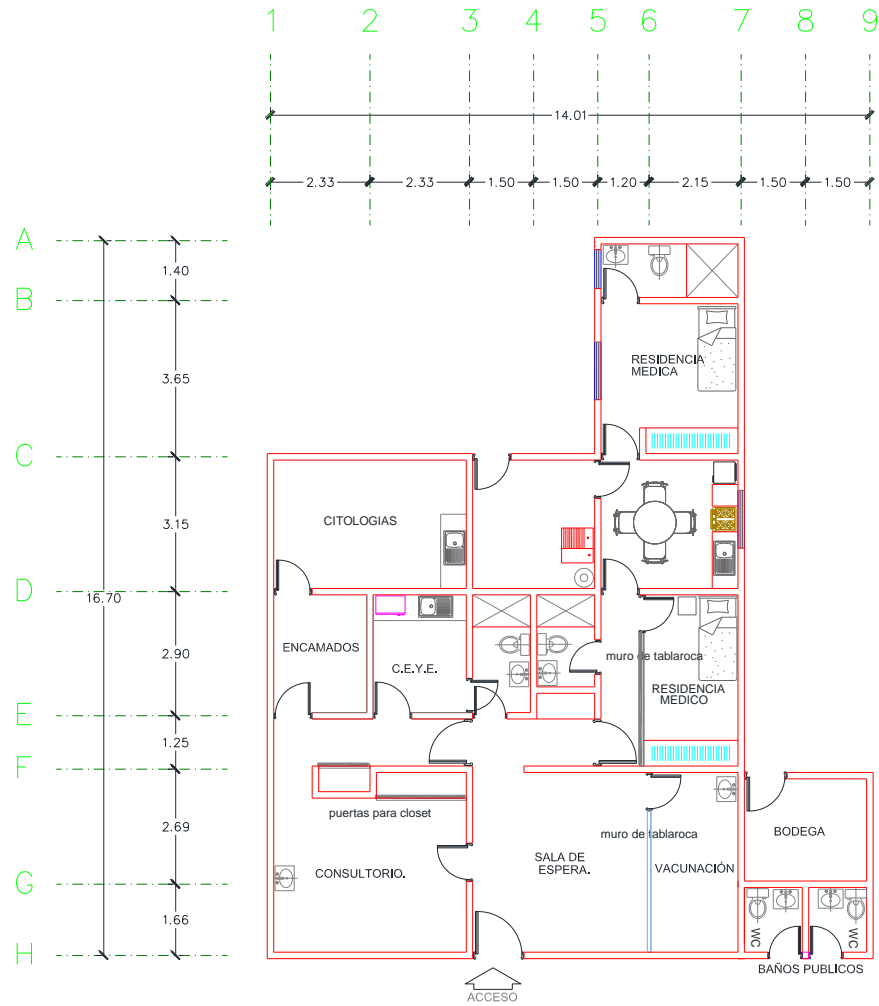

Fuente: Depto. de Obras, Conservación y Mantenimiento, SSM



Centro de Salud Temoac

Jurisdicción Sanitaria III

Población Total: 6,950

Población SSM: 5,883

***Afiliados al Seguro Popular: 4,652**

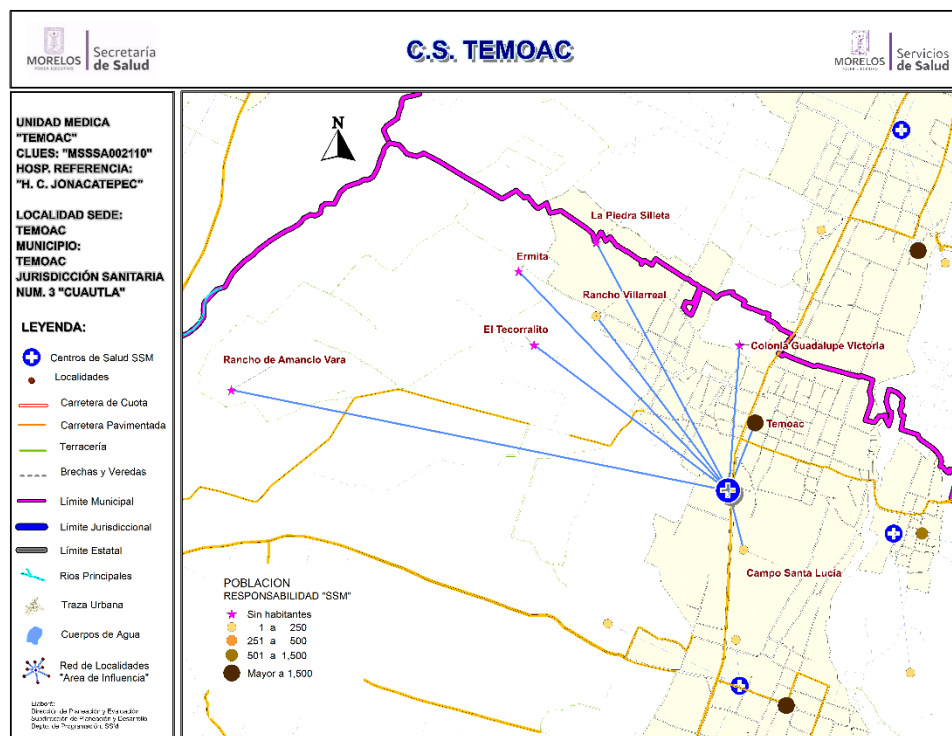

Población del Área de Influencia

Localidad Sede	TEMOAC	Hosp. de Referencia	HOSP. COMUN. DE OCUITUCO	
Clave CLUES	MSSSA002110	Tipo de Unidad	RURAL-02	
No.	CLAVE LOCALIDAD	NOMBRE LOCALIDAD	POBLACIÓN TOTAL 2018	POBLACIÓN RESP. SSM 2018
1	170330017	Barrio San Martín	0	0
2	170330020	Campo Santa Lucía	7	7
3	170330014	El Tecorrallito	0	0
4	170330005	Ermita	0	0
5	170330007	La Piedra Silleta	0	0
6	170330012	Rancho de Amancio Vara	0	0
7	170330021	Rancho Villarreal	11	8
8	170330001	Temoac	6,932	5,868
TOTAL			6,950	5,883



CS Temoac: Morbilidad / SIS

MORBILIDAD DEL CS TEMOAC (CLUES:MSSSA002110), 2017.

No.	PADECIMIENTO	CLAVE CIE10	CASOS	
			NÚM.	TASA *
1	Infecciones respiratorias agudas	J00-J06, J20, J21 excepto J02.0 y J03.0	488	84.40
2	Infeccion de vias urinarias	N30, N34, N39.0	131	22.66
3	Infecciones intestinales por otros organismos y las mal definidas	A04, A08-A09 excepto A08.0	80	13.84
4	Intoxicacion por picadura de alacran	T63.2, X22	58	10.03
5	Diabetes mellitus no insulino dependiente (Tipo II)	E11-E14	52	8.99
6	Obesidad	E66	46	7.96
7	Infeccion por Virus Zika	U06.9	46	7.96
8	Conjuntivitis	H10	33	5.71
9	Vulvovaginitis	N76	31	5.36
10	Faringitis y amigdalitis estreptococicas	J02.0, J03.0	16	2.77
	Resto de Diagnosticos		365	63.13
	TOTAL CAUSAS		1346	

POBLACIÓN RESPONSABILIDAD SSM, 2017

5782

Fuente: SUIVE/SSM 2017 (incluye solo casos SSM). Proyección de población 2017, CONAPO-DGIS. *Tasa por 1,000 hab. del área de influencia de la Unidad Médica.

REPORTE SIS

Año	2012	2013	2014	2015	2016	2017
Total de Embarazadas 1° vez	92	101	113	82	84	75
Total de embarazadas Adolescentes 1° vez	12	10	11	12	15	13
Total de Pacientes de MPF	99	216	168	228	313	446
Total de Pacientes Referidos	168	133	285	869	273	140
Total de Pacientes Contrareferidos	0	10	1	10	0	0
Total DM en Tratamiento	25	33	40	48	86	70
Total DM en Control	11	14	14	2	9	13
Total HTA en Tratamiento	35	25	29	62	70	55
Total HTA en Control	26	21	26	54	67	48

Fuente: Subsistema de Prestación de Servicios (SIS) cierre anual 2012 - 2017. s/d= sin datos



CS Temoac: SINERHIAS y Productividad

Nombre: TEMOAC
CLUES: MSSSA002110
Jurisdicción: No. III

Concepto	2017	Concepto	2017
Infraestructura			
Consultorios	5	Personal de enfermería	3
- Generales	3	- Enfermeras en contacto	3
- Estomatología	1	- Enfermeras en otra actividad	0
- Otros (psicología)	1		
Salas de expulsión	0	Consulta otorgada	
		Consulta externa	7,900
		- Consulta general	7,124
		- Consulta odontológica	776
Recurso humano			
Médicos en contacto	4	Indicadores de productividad 1/	
- Generales	1	Consulta general por médico general 2/	9.4
- Odontólogos	0	Consulta odontológica por odontólogo 3/	3.1
- Otros	0		
Médicos pasantes	3		
- P. de medicina	2		
- P. de odontología	1		

1/ Se consideran 252 días hábiles.

2/ Incluye consulta general y médicos generales más pasantes de medicina.

3/ Incluye consulta odontológica y odontólogos más pasantes de odontología.

Fuente: SSA/DGIS/Cubos dinámicos de información 2017.

SINERHIAS/SIS/ Cubos dinámicos 2017.

Elaboró: Departamento de Evaluación



CS Temoac: Plano arquitectónico

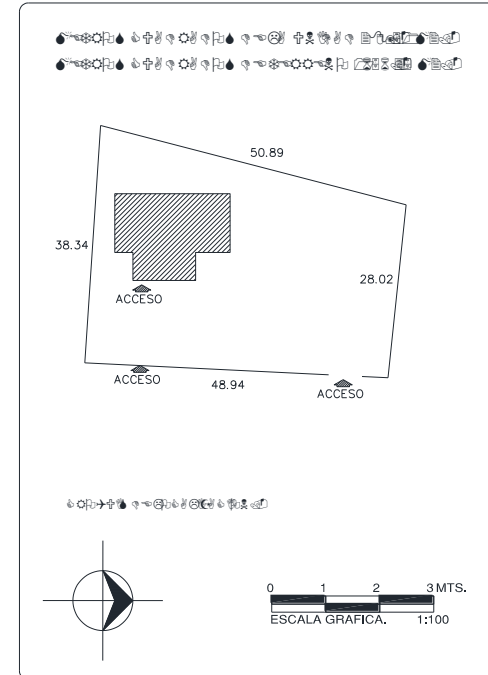
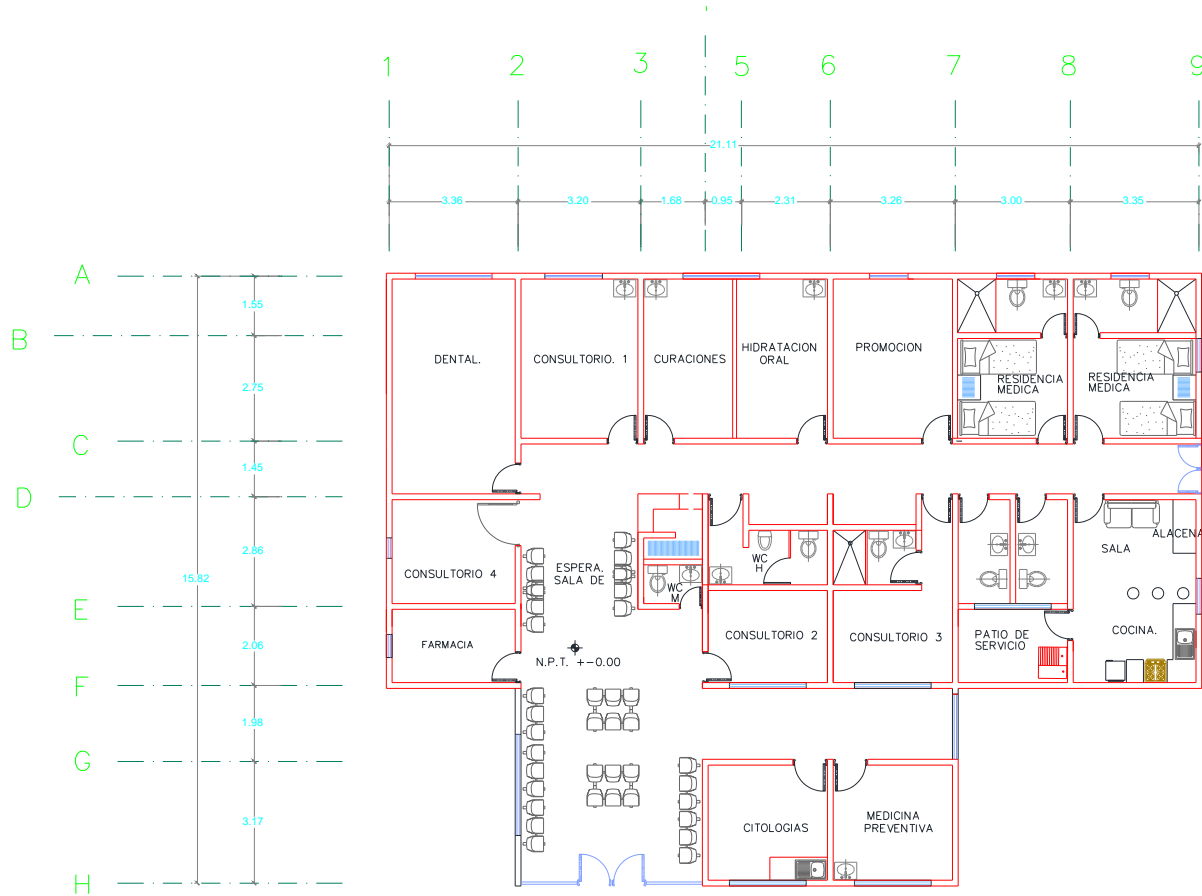

CENTRO DE SALUD:	FECHA DE CONSTRUCCION:	
JURISDICCION SANITARIA:		
MUNICIPIO:	LOCALIDAD:	
PLANO:		
CLAVE CLUES:	FECHA DE ACTUALIZACION:	VALIDO:
REALIZÓ LEVANTAMIENTO:		